



**ZMIANY STRUKTURALNE  
GRUP PODMIOTÓW  
GOSPODARKI NARODOWEJ**

**W WOJEWÓDZTWIE  
WARMIŃSKO-MAZURSKIM  
W 2006 R.**

URZĄD STATYSTYCZNY W OLSZTYNIE



**ZMIANY STRUKTURALNE  
GRUP PODMIOTÓW  
GOSPODARKI NARODOWEJ**

**W WOJEWÓDZTWIE  
WARMIŃSKO-MAZURSKIM  
W 2006 R.**

OLSZTYN 2007 R.

Opracowanie publikacji  
ZESPÓŁ PRACOWNIKÓW URZĘDU STATYSTYCZNEGO W OLSZTYNIE  
pod kierunkiem  
Marka Morze - Dyrektora Urzędu Statystycznego

Opracowanie merytoryczne, grafika i skład komputerowy  
Wydział Analiz Urzędu Statystycznego w Olsztynie

**Przy publikowaniu danych US prosimy o podanie źródła**

Publikacja dostępna w Internecie: [www.stat.gov.pl/olsz](http://www.stat.gov.pl/olsz)

## PRZEDMOWA

Niniejsze opracowanie stanowi kontynuację wydawanych przez Urząd Statystyczny w Olsztynie w latach poprzednich publikacji dotyczących grup podmiotów gospodarki narodowej.

Opracowanie ukazuje zmiany struktury gospodarki województwa warmińsko-mazurskiego w 2006 r. Zmiany te prezentowane są w formie tablic i wykresów, które przedstawiają wybrane grupy podmiotów m.in.: przedsiębiorstwa państwowe, spółki, spółdzielnie, fundacje, stowarzyszenia i organizacje społeczne oraz osoby fizyczne prowadzące działalność gospodarczą.

Opracowanie składa się z uwag ogólnych i metodycznych oraz tablic statystycznych i wykresów.

Informacje zaprezentowano w przekroju: województwo, podregiony, powiaty i gminy.

Publikacja została opracowana przez pracowników Wydziału Analiz Urzędu Statystycznego w Olsztynie.

Będziemy Państwu zobowiązani za wszelkie uwagi i sugestie zmierzające do udoskonalania kolejnych edycji publikacji.

Dyrektor  
Urzędu Statystycznego  
Marek Morze

Olsztyn, marzec 2007 r.

## SPIS TREŚCI

	Tabl.	Str.
Przedmowa .....	x	3
Uwagi ogólne .....	x	5
Uwagi metodyczne .....	x	6
Podmioty gospodarki narodowej według podstawowych i szczególnych form prawnych w rejestrze REGON (schemat) .....	x	12
Lokata województwa warmińsko-mazurskiego na tle kraju w 2006 r. ....	x	13
Lokata powiatów w województwie warmińsko-mazurskim w 2006 r. ....	x	14
<b>WOJEWÓDZTWO</b>		
Zmiany w liczbie podmiotów gospodarki narodowej w latach 1998-2006 .....	1	15
Podmioty gospodarki narodowej według wybranych form prawnych na 10 tys. ludności w latach 2002-2006 .....	2	16
Podmioty gospodarki narodowej według wybranych form prawnych oraz sekcji i wybranych działów PKD .....	3	17
Podmioty gospodarki narodowej według liczby pracujących oraz sekcji PKD w 2006 r. ....	4	23
Podmioty gospodarki narodowej według klas wielkości oraz sekcji i wybranych działów PKD .....	5	24
Podmioty gospodarki narodowej nowozarejestrowane według wybranych form prawnych oraz sekcji PKD w 2006 r. ....	6	30
Podmioty gospodarki narodowej wyrejestrowane według wybranych form prawnych oraz sekcji PKD w 2006 r. ....	7	31
Spółki handlowe według form prawnych oraz sekcji i wybranych działów PKD .....	8	32
Spółki handlowe według rodzaju kapitału oraz form prawnych .....	9	38
Podmioty gospodarki narodowej według wybranych form prawnych i województw w 2006 r. ....	10	39
<b>PODREGIONY POWIATY GMINY</b>		
Podmioty gospodarki narodowej według wybranych form prawnych oraz podregionów, powiatów i gmin w 2006 r. ....	1(11)	40
Podmioty gospodarki narodowej według wybranych sekcji PKD oraz podregionów, powiatów i gmin w 2006 r. ....	2(12)	47
Podmioty gospodarki narodowej według liczby pracujących oraz podregionów i powiatów w 2006 r. ....	3(13)	54
Podmioty gospodarki narodowej według klas wielkości oraz podregionów i powiatów w 2006 r. ...	4(14)	55
Podmioty gospodarki narodowej według klas wielkości, wybranych sekcji PKD oraz podregionów i powiatów w 2006 r. ....	5(15)	57
Podmioty gospodarki narodowej nowozarejestrowane według sekcji PKD oraz podregionów i powiatów w 2006 r. ....	6(16)	65
Podmioty gospodarki narodowej wyrejestrowane według sekcji PKD oraz podregionów i powiatów w 2006 r. ....	7(17)	66
Osoby fizyczne według wybranych sekcji PKD oraz podregionów, powiatów i gmin w 2006 r. ....	8(18)	67
Spółki handlowe według form prawnych oraz podregionów i powiatów w 2006 r. ....	9(19)	74
Spółki handlowe według rodzaju kapitału oraz podregionów i powiatów w 2006 r. ....	10(20)	75
<b>MAPKI I WYKRESY</b>		
Podmioty gospodarki narodowej według powiatów w 2006 r. ....	x	76
Spółki handlowe według powiatów w 2006 r. ....	x	76
Podmioty gospodarki narodowej na 10 tys. ludności według powiatów w 2006 r. ....	x	77
Osoby fizyczne prowadzące działalność gospodarczą na 10 tys. ludności według powiatów w 2006 r. ....		77
Spółki handlowe według form prawnych w 2006 r. ....	x	78
Spółki handlowe według rodzaju kapitału .....	x	78
Podmioty gospodarki narodowej według sektorów własności w latach 2001-2006 .....	x	79
Struktura osób fizycznych prowadzących działalność gospodarczą według sekcji PKD w 2006 r. ....	x	79
Podmioty gospodarki narodowej w latach 2001-2006 .....	x	80
Podmioty gospodarki narodowej według wybranych sekcji PKD .....	x	80
Podmioty gospodarki narodowej według województw w 2006 r. ....	x	81
Osoby fizyczne prowadzące działalność gospodarczą według województw w 2006 r. ....	x	81

## UWAGI OGÓLNE

Publikacja prezentuje podmioty gospodarki narodowej zarejestrowane w krajowym rejestrze urzędowym podmiotów gospodarki narodowej REGON (bez rolników indywidualnych).

Przez podmioty gospodarki narodowej rozumie się osoby prawne, jednostki organizacyjne nieposiadające osobowości prawnej oraz osoby fizyczne prowadzące działalność gospodarczą.

Dane nie obejmują części składowych podmiotów, tj. jednostek lokalnych (zakładów, oddziałów, filii) utworzonych przez podmioty dla prowadzenia działalności gospodarczej.

Publikacja prezentuje podmioty gospodarki narodowej według:

- sektorów własności,
- form prawnych,
- rodzaju kapitału (dotyczy danych o liczbie spółek handlowych),
- sekcji i działów Polskiej Klasyfikacji Działalności (PKD),
- klas wielkości (liczby pracujących),
- podregionów, powiatów i gmin.

W stosunku do obowiązującej Polskiej Klasyfikacji Działalności (Dz. U. Nr 33 poz. 289 z 2004 r.) w publikacji zastosowano skrócone nazwy. Zestawienie zastosowanych skrótów i pełnych nazw podaje się poniżej:

- |  |  |
|--|--|
| - handel i naprawy   | - handel hurtowy i detaliczny, naprawa pojazdów samochodowych, motocykli oraz artykułów użytku osobistego i domowego,  |
| - obsługa nieruchomości i firm   | - obsługa nieruchomości, wynajem i usługi związane z prowadzeniem działalności gospodarczej,                           |
| - administracja publiczna i obrona narodowa; obowiązkowe ubezpieczenia społeczne i zdrowotne | - administracja publiczna i obrona narodowa; obowiązkowe ubezpieczenia społeczne i powszechne ubezpieczenie zdrowotne. |

W tablicach dotyczących spółek według rodzaju kapitału sumy danych nie równają się ogólnej liczbie spółek, gdyż spółki o kapitale mieszanym występują w dwóch lub więcej rubrykach.

W tablicach przedstawiających dane według klas wielkości zostało przyjęte kryterium liczby pracujących. Za jednostkę małą uważa się podmiot zatrudniający do 9 osób, średnią od 10 do 49 osób, dużą powyżej 49 osób.

Dane o liczbie podmiotów dotyczą stanu na koniec roku kalendarzowego.

## OBJAŚNIENIA ZNAKÓW UMOWNYCH

Kreska /-/ - zjawisko nie wystąpiło,

„W tym” - oznacza, że nie podaje się wszystkich składników sumy,

znak Δ - oznacza, że nazwy zostały skrócone w stosunku do obowiązującej klasyfikacji.

## UWAGI METODYCZNE

### SŁOWNIK POJĘĆ

**1) Podmiot gospodarki narodowej** – podmiot stosunków cywilno-prawnych prawa polskiego wyposażony w autonomię decyzji prawnych, ekonomicznych i finansowych realizujący działalność określoną w statucie opisującym cel i zasady działania podmiotu; także osoba fizyczna prowadząca działalność gospodarczą w oparciu o przepisy ustawy o swobodzie działalności gospodarczej (Dz. U. z 2004 r. Nr 173 poz. 1807). Posiadanie osobowości prawnej nie jest kryterium określenia podmiotu jako jednostki prawnej. W systemie REGON pojęcie podmiotu gospodarki narodowej jest tożsame z pojęciem **jednostki prawnej**.

**2) Osobowość prawna** - zdolność osoby do czynności prawnych czyli wstępowania w stosunki cywilno-prawne z innymi podmiotami. Zdolność ta jest ograniczona przez ustawę lub statut wyznaczające zakres działania osoby prawnej. Do typowych cech osoby prawnej zalicza się:

- strukturę organizacyjną wyposażoną w organy działające za osobę prawną,
- posiadanie odrębnego majątku,
- zdolność bycia podmiotem praw i obowiązków (w tym prawa do podejmowania działań we własnym imieniu i na własny rachunek),
- zdolność procesową,
- odpowiedzialność własnym majątkiem za zobowiązania.

**3) Forma prawna** – cecha wyodrębniająca grupę podmiotów w określonej formie prawnej. Kryterium wyodrębnienia jest zespół przepisów prawnych regulujących w sposób jednolity status prawny grup podmiotów; dodatkowym atrybutem formy prawnej jest posiadanie przez podmiot osobowości prawnej lub jej brak. Osobowość prawną podmiot uzyskuje z mocy ustawy, która go tworzy lub nadaje ją sąd rejestrowy zatwierdzający statut podmiotu.

**4) Podstawowa forma prawna** - kategoria określająca status jednostki prowadzącej działalność; jest on oznaczany poprzez przymiot posiadania lub nieposiadania osobowości prawnej (w przypadku jednostek organizacyjnych) lub poprzez przymiot posiadania zdolności do czynności prawnych (w przypadku osoby fizycznej).

**5) Osoba prawna** - jednostka organizacyjna, której przepisy szczególne przyznają osobowość prawną.

Typowymi osobami prawnymi są:

- spółki kapitałowe (akcyjne, z o.o.),
- spółdzielnie,
- przedsiębiorstwa państwowe,
- agencje rządowe ( państwowe osoby prawne),
- partie polityczne,
- związki zawodowe,
- związki pracodawców,
- stowarzyszenia,
- i inne (patrz schemat ilustrujący podział podmiotów gospodarki narodowej wg kryterium podstawowych i szczególnych form prawnych).

Szczególnymi osobami prawnymi są: Skarb Państwa, gminy, powiaty, województwa samorządowe, kościoły i związki wyznaniowe. Osoba prawna jest **jednym z trzech typów jednostek prawnych**.

**6) Jednostka organizacyjna niemająca osobowości prawnej** - jednostka organizacyjna niewyposażona przez prawo w osobowość prawną, której przysługuje w ograniczonym zakresie zdolność prawna. Jednostka organizacyjna niemająca osobowości prawnej poprzez swoje organy może działać jako przedstawiciel osób fizycznych lub prawnych, których mieniem - z reguły wyodrębnionym w postaci odrębnego majątku - zarządza.

Jednostka organizacyjna niemająca osobowości prawnej traktowana jest w obrocie gospodarczym jako podmiot praw i obowiązków. Typowymi jednostkami organizacyjnymi niemającymi osobowości prawnej są:

- spółki osobowe (partnerskie, komandytowe, jawne, komandytowo-akcyjne),
- stowarzyszenia zwykłe.

Szczególnymi jednostkami niemającymi osobowości prawnej są jednostki budżetowe (urzędy władzy rządowej i samorządowej, kontroli, wymiaru sprawiedliwości) oraz powoływane dla wykonywania zadań Państwa lub samorządu terytorialnego, inne jednostki organizacyjne takie jak: szkoły, inspekcje, sądy, itd. Jednostka organizacyjna niemająca osobowości prawnej jest **jednym z trzech typów jednostek prawnych**.

**7) Osoba fizyczna prowadząca działalność gospodarczą** – każdy, kto ukończył 18 lat i tym samym ma pełną zdolność do czynności prawnych, podejmujący działalność gospodarczą; osoba fizyczna jest uznana przez prawo za osobę prawną działającą we własnym imieniu. Osoba fizyczna prowadząca działalność gospodarczą jest **jednym z trzech typów jednostek prawnych**.

**8) Wspólnota samorządowa** - województwo samorządowe, powiat, gmina, stowarzyszenie gmin, związek gmin są osobami prawnymi.

**9) Skarb Państwa** - podmiot stosunków cywilno-prawnych, osoba prawna obecnie niezinstytucjonalizowana.

**10) Spółka** - określony w umowie związek dwóch lub więcej osób utworzony dla osiągnięcia wspólnego celu, głównie gospodarczego.

**11) Spółka handlowa** - spółka działająca w oparciu o przepisy Kodeksu spółek handlowych. Spółki handlowe dzielą się na osobowe (jawne, komandytowe, partnerskie, komandytowo-akcyjne) i kapitałowe (akcyjne, z ograniczoną odpowiedzialnością). Dla spółek osobowych istotny jest skład osobowy określony w umowie, dla spółek kapitałowych - określony w umowie kapitał złożony z udziałów.

- spółka akcyjna - spółka, której podstawę finansową stanowi wniesiony przez wspólników kapitał, podzielony na udziały zwane akcjami; podstawowa forma prawna przedsiębiorstwa kapitałowego, polegająca na tym, że kapitał zakładowy składa się z wkładów założycieli, którzy otrzymują akcje w postaci dokumentów wystawianych na okaziciela,
- spółka z ograniczoną odpowiedzialnością - spółka kapitałowa pozwalająca na prowadzenie przedsiębiorstwa bez ryzyka narażenia całego majątku wspólników, za który odpowiadają wobec wierzycieli tylko do wysokości imiennych udziałów,
- spółka partnerska - spółka osobowa utworzona przez wspólników (partnerów) w celu wykonywania wolnego zawodu w spółce prowadzącej przedsiębiorstwo pod własną firmą. Spółka może być związana do prowadzenia więcej niż jednego zawodu. Spółki partnerskie są zawiązywane dla wykonywania następujących wolnych zawodów: adwokata, aptekarza, architekta, biegłego rewidenta, brokera ubezpieczeniowego, doradcy podatkowego, księgowego, lekarza, lekarza stomatologa, lekarza weterynarii, notariusza, pielęgniarki, położnej, radcy prawnego, rzeczoznawcy majątkowego, tłumacza przysięgłego,



- spółka jawna - spółka osobowa prowadząca pod własną firmą przedsiębiorstwo zarobkowe, nie będąca inną spółką handlową. Wspólnicy odpowiadają za spółkę solidarnie i nieograniczenie,
- spółka komandytowa - spółka osobowa mająca na celu prowadzenie przedsiębiorstwa pod własną firmą, w której, za zobowiązania spółki wobec wierzycieli odpowiada co najmniej jeden wspólnik bez ograniczenia (komplementariusz), a odpowiedzialność co najmniej jednego wspólnika (komandytariusza) jest ograniczona. Wspólnikami spółki komandytowej mogą być osoby fizyczne i prawne,
- spółka komandytowo-akcyjna - spółka osobowa mająca na celu prowadzenie przedsiębiorstwa pod własną firmą, w której za zobowiązania spółki wobec wierzycieli odpowiada co najmniej jeden wspólnik bez ograniczenia (komplementariusz), a co najmniej jeden wspólnik jest akcjonariuszem. Do spółki komandytowo-akcyjnej stosuje się:
  - w zakresie stosunku prawnego - przepisy dotyczące spółki komandytowej,
  - w pozostałych sprawach - odpowiednio przepisy dotyczące spółek akcyjnych.

**12) Spółka (akcyjna, z o.o.) z udziałem kapitału: Skarbu Państwa, państwowych osób prawnych, samorządu terytorialnego, krajowych osób fizycznych lub prywatnych osób prawnych, zagranicznych osób prawnych lub fizycznych** - spółka prawa handlowego, w której przynajmniej jedna akcja (udział) należy odpowiednio: do Skarbu Państwa, państwowej osoby prawnej, samorządu terytorialnego, osoby fizycznej lub prywatnej osoby prawnej, osoby fizycznej zagranicznej lub zagranicznej osoby prawnej.

**13) Spółka (akcyjna, z o.o.) z udziałem jednorodnego kapitału: Skarbu Państwa, państwowych osób prawnych, samorządu terytorialnego, krajowych osób fizycznych lub prywatnych osób prawnych, zagranicznych osób prawnych lub fizycznych** - jest to spółka odpowiednio: Skarbu Państwa, samorządu terytorialnego, osób fizycznych lub prywatnych osób prawnych, fizycznych osób zagranicznych lub prawnych. Przyjęcie kryterium "jednorodności" wnoszonego do spółki kapitału umożliwia stosowanie takich pojęć jak "jednoosobowa spółka Skarbu Państwa" lub "jednoosobowa spółka gminy". W przypadku gdy udziałowcami spółki są wyłącznie państwowe osoby prawne lub wyłącznie osoby fizyczne mamy do czynienia z zasadą jednorodności kapitału (100% kapitału jest skupione w danym rodzaju własności), ale nie możemy mówić o jednoosobowości spółki.

**14) Spółka cywilna** - najstarsza forma prawna spółki, do której wkład może być wniesiony w postaci własności rzeczy lub innego prawa lub świadczenia usług. W Polsce działalność spółek cywilnych normuje kodeks cywilny.

**15) Spółka inna** - organizacja grupująca osoby fizyczne lub prawne, utworzona dla wykonywania określonej działalności. Spółki inne działają w oparciu o przepisy odrębnych ustaw lub innych aktów prawnych, które nadają im osobowość prawną. Zalicza się tu m.in. spółki wodne, spółki gruntowe, spółki powstałe w oparciu o umowy międzynarodowe itp. Do tej formy prawnej są zaliczane m.in. towarzystwa ubezpieczeń wzajemnych.

**16) Przedsiębiorstwo państwowe** - przedsiębiorstwo utworzone przez organ założycielski, którym jest odpowiednio minister lub wojewoda. Jest wpisane do rejestru przedsiębiorców w Krajowym Rejestrze Sądowym. Wpis przedsiębiorstwa do tego rejestru następuje po zatwierdzeniu przez sąd statutu przedsiębiorstwa i jest równoznaczny z nadaniem mu osobowości prawnej. Podstawą prawną działania przedsiębiorstwa państwowego jest ustawa z dnia 25 września 1981 r. o przedsiębiorstwach państwowych, lub odrębna ustawa nadająca konkretnemu przedsiębiorstwu państwowemu osobowość prawną.

**17) Państwowa jednostka organizacyjna** - jednostka prawna nie posiadająca osobowości prawnej powołana przez władzę rządową odrębnymi ustawami dla realizacji zadań Państwa, całkowicie utrzymywana z budżetu Państwa z części będącej w dyspozycji określonych ministrów lub wojewodów; także osoba prawna powołana przez władzę rządową dla realizacji zadań Państwa, nie dotowana lub dotowana częściowo z określonej części budżetu Państwa.

**18) Gminna, powiatowa, wojewódzka jednostka organizacyjna** - jednostka prawna nie posiadająca osobowości prawnej powoływana decyzjami administracyjnymi samorządu terytorialnego w oparciu o przepisy ustawy o finansach publicznych i innych ustaw.

**19) Spółdzielnia** - osoba prawna będąca dobrowolnym zrzeszeniem osób fizycznych, które w interesie swoich członków prowadzi wspólną działalność gospodarczą na podstawie ustawy „Prawo spółdzielcze” oraz zarejestrowanego statutu.

**20) Fundacja** - osoba prawna ustanowiona przez fundatora (osoby fizyczne - niezależnie od obywatelstwa lub prawne niezależnie od siedziby) dla realizacji zgodnych z podstawowym interesem RP celów społecznych lub gospodarczo użytecznych, w szczególności takich jak: ochrona zdrowia, rozwój gospodarki i nauki, oświata i wychowanie, kultura i sztuka, ochrona środowiska i zabytków. Siedziba fundacji powinna znajdować się na terytorium RP.

**21) Fundusz** - pod pojęciem funduszu rozumie się:

1. **Jednostkę organizacyjną bez osobowości prawnej**, powołaną w drodze ustawowej, zarządzaną przez inną, państwową jednostkę organizacyjną posiadającą (lub nie) osobowość prawną. Fundusz tego typu posiada własne organy zarządcze (najczęściej radę nadzorczą, zarząd),
2. **jednostkę organizacyjną posiadającą osobowość prawną**, powołaną w drodze ustawowej. Fundusze tego typu posiadają własne organy zarządcze (rada nadzorczą i zarząd) i rozbudowaną strukturę organizacyjną. Charakterystyczne jest, iż organy takiego funduszu są powoływane i odwoływane przez ministra właściwego ze względu na działalność danego funduszu.

**U w a g a.** Nazwa "fundusz" występuje także w oznaczeniu jednostek organizacyjnych nie mających formy prawnej "fundusz", lecz działających w innych formach prawnych np. spółki akcyjnej, stowarzyszenia itp.

**22) Stowarzyszenie** - osoba prawna będąca dobrowolnym samorządnym trwałym zrzeszeniem obywateli, mającym cele niezarobkowe, umożliwiającym członkom prawo do czynnego uczestniczenia w życiu publicznym oraz realizację indywidualnych zainteresowań. Stowarzyszenie określa samorządnie swoje cele, programy działania i struktury organizacyjne, a także uchwała akty wewnętrzne dotyczące jego działania; opiera swoją działalność na pracy społecznej członków, a do prowadzenia swych spraw może zatrudniać pracowników.

**23) Partia polityczna** - osoba prawna będąca organizacją społeczną osób fizycznych, występująca pod określoną nazwą, stawiająca sobie za cel udział w życiu publicznym, w szczególności przez wywieranie wpływu na kształtowanie polityki państwa i sprawowanie władzy.

**24) Związek zawodowy** - osoba prawna będąca dobrowolną i samorządną organizacją ludzi pracy, powołaną do reprezentowania i obrony ich praw, interesów zawodowych i socjalnych, niezależna w swej działalności statutowej od pracodawców, administracji publicznej oraz od innych organów.

**25) Organizacja pracodawców** - osoba prawna będąca dobrowolnym związkiem pracodawców tworzonym dla ochrony praw i reprezentowania interesów zrzeszonych członków wobec związków zawodowych pracowników, organów władzy i administracji publicznej.

**26) Samorząd gospodarczy i zawodowy** - pojęcie używane do określenia osób prawnych - izb gospodarczych będących organizacjami reprezentującymi - w szczególności wobec organów administracji publicznej - interesy podmiotów prowadzących działalność gospodarczą. Izby gospodarcze kształtują i upowszechniają zasady etyki w działalności gospodarczej, opracowują i doskonalą normy rzetelnego postępowania w obrocie gospodarczym.

**27) Wspólnota mieszkaniowa** - ogół właścicieli lokali wyodrębnionych w drodze umowy albo orzeczenia sądowego w danej nieruchomości, sprawujący zarząd nieruchomością wspólną; ulonna osoba prawna mogąca nabywać prawa i zaciągać zobowiązania, posiadająca zdolność procesową. W systemie REGON wspólnota mieszkaniowa jest kwalifikowana jako jednostka organizacyjna niemająca osobowości prawnej.

**28) Rodzaj własności** - pojęcie stosowane w metodologii rejestru REGON pozwalające wyróżnić typy grup właścicieli. W prawie polskim wyróżnia się następujące rodzaje własności:

- własność Skarbu Państwa,
- własność samorządu terytorialnego,
- własność państwowych osób prawnych,
- własność krajowych osób fizycznych,
- własność pozostałych krajowych jednostek prywatnych,
- własność podmiotów zagranicznych.

**29) Forma własności** - pojęcie stosowane w metodologii rejestru REGON pozwalające określić stopień „posiadania” przez podmiot kapitału. Wyróżnia się formy własności:

- czystą, co oznacza posiadanie kapitału w 100% przez jeden podmiot lub więcej podmiotów, pod warunkiem, iż wszystkie one reprezentują ten sam rodzaj własności,
- mieszaną, co oznacza posiadanie kapitału przez dwa lub więcej podmiotów, pod warunkiem, że reprezentują one co najmniej dwa różne rodzaje własności.

**30) Sektor własnościowy** - pojęcie stosowane w metodologii rejestru REGON pozwalające grupować podmioty gospodarki narodowej z punktu widzenia prawa własności. Wyróżnia się sektor publiczny (mienie zaliczanych do niego podmiotów w całości lub w przeważającej części należy do Państwa lub samorządu terytorialnego) oraz sektor prywatny (mienie zaliczanych do niego podmiotów w całości lub w przeważającej części należy do prywatnych właścicieli - osób fizycznych lub prawnych).

**31) Jednostka budżetowa** - jednostka organizacyjna sektora finansów publicznych tworzona odpowiednio przez ministra (kierownika urzędu centralnego), wojewodę lub organ stanowiący jednostki samorządu terytorialnego (marszałka wojewódzkiego, starostę, wójta/prezydenta/burmistrza), pokrywająca swoje wydatki bezpośrednio z budżetu i odprowadzająca pobrane dochody na rachunek odpowiedniego budżetu (Państwa lub samorządu terytorialnego). Jednostka budżetowa nie ma osobowości prawnej. Jest jednostką samodzielnie bilansującą.

**32) Zakład budżetowy** - jednostka organizacyjna w sferze finansów publicznych tworzona odpowiednio przez ministra (kierownika urzędu centralnego), wojewodę lub organ stanowiący jednostki samorządu terytorialnego (marszałka wojewódzkiego, starostę, wójta/prezydenta/burmistrza). Zakład budżetowy:

- odpłatnie wykonuje wyodrębnione zadania,
- pokrywa koszty swej działalności z przychodów własnych.

Zakład budżetowy może być wyposażony lub nie w osobowość prawną. Jest jednostką samodzielnie bilansującą.

**33) Polska Klasyfikacja Działalności (PKD) - klasyfikacja pięciopoziomowa** z jednym, dodatkowym poziomem pośrednim dla niektórych sekcji rodzajów działalności podmiotów gospodarki narodowej, wprowadzona do stosowania w statystyce i ewidencji - stanowi załącznik do rozporządzenia Rady Ministrów z dnia 20 stycznia 2004 r. w sprawie Polskiej Klasyfikacji Działalności - PKD (Dz. U. Nr 33, poz. 289). PKD została opracowana na podstawie statystycznej klasyfikacji działalności gospodarczej Unii Europejskiej - NACE, wprowadzonej rozporządzeniem Rady Nr 3037/90 z dnia 9 października 1990 r. (OJ Nr L293 z 24.10.1990 r.), z późniejszymi zmianami wprowadzonymi rozporządzeniem Komisji Europejskiej Nr 761/93 z dnia 24 marca 1993 r. (OJ Nr L 83 z 03.04.1993 r.) oraz Nr 29/2002 z dnia 19 grudnia 2001 r. (OJ Nr L 6 z 10.01.2002 r.).

**Poziom pierwszy** (sekcja) - dzieli ogólną zbiorowość na 17 grupowań rodzajów działalności, na które składają się czynności związane ze sobą z punktu widzenia tradycyjnie ukształtowanego, ogólnego podziału pracy. Grupowania te są oznaczone kodem jednoliterowym.

**Poziom pośredni** (podsekcja) występuje tylko w sekcjach obejmujących działalność przemysłową, tj. w sekcji C „Górnictwo” (2 podsekcje) oraz w sekcji D „Przetwórstwo przemysłowe” (14 podsekcji). Poziom ten jest oznaczony kodem dwuliterowym.

**Poziom drugi** (dział) dzieli ogólną zbiorowość na 60 grupowań rodzajów działalności, na które składają się czynności według cech mających zasadnicze znaczenie zarówno przy określaniu stopnia podobieństwa, jak i przy rozpatrywaniu powiązań występujących w gospodarce narodowej. Poziom ten jest oznaczony dwucyfrowym kodem numerycznym.

**Poziom trzeci** (grupa) obejmuje 224 grupowania rodzajów działalności dające się wyodrębnić z punktu widzenia procesu produkcyjnego, przeznaczenia produkcji bądź też charakteru usługi lub charakteru odbiorcy tych usług. Poziom ten jest oznaczony trzydcyfrowym kodem numerycznym.

**Poziom czwarty** (klasa) obejmuje 520 grupowań rodzajów działalności dających się wyodrębnić przede wszystkim z punktu widzenia specjalizacji procesu produkcyjnego, czy też działalności usługowej. Poziom ten jest oznaczony czterocyfrowym kodem numerycznym.

**Poziom piąty** (podklasa) obejmuje 683 grupowania, wprowadzony w celu wyodrębnienia rodzajów działalności charakterystycznych dla polskiej gospodarki i będących przedmiotem obserwacji statystycznej. Poziom ten jest oznaczony pięcioznakowym kodem alfanumerycznym, w którym cztery pierwsze znaki - cyfry oznaczają klasę, natomiast piąty znak litera - wyróżnia podklasy w ramach danej klasy. Podklasa odpowiadająca swym zakresem klasie (jedna podklasa w ramach danej klasy) oznaczana jest literą Z.

**34) Obszar wiejski** – zestawienie danych statystycznych dla gmin wiejskich łącznie z częścią wiejską gmin miejsko-wiejskich (bez miast).

## PODMIOTY GOSPODARKI NARODOWEJ WEDŁUG PODSTAWOWYCH I SZCZEGÓLNYCH FORM PRAWNYCH W REJESTRZE REGON

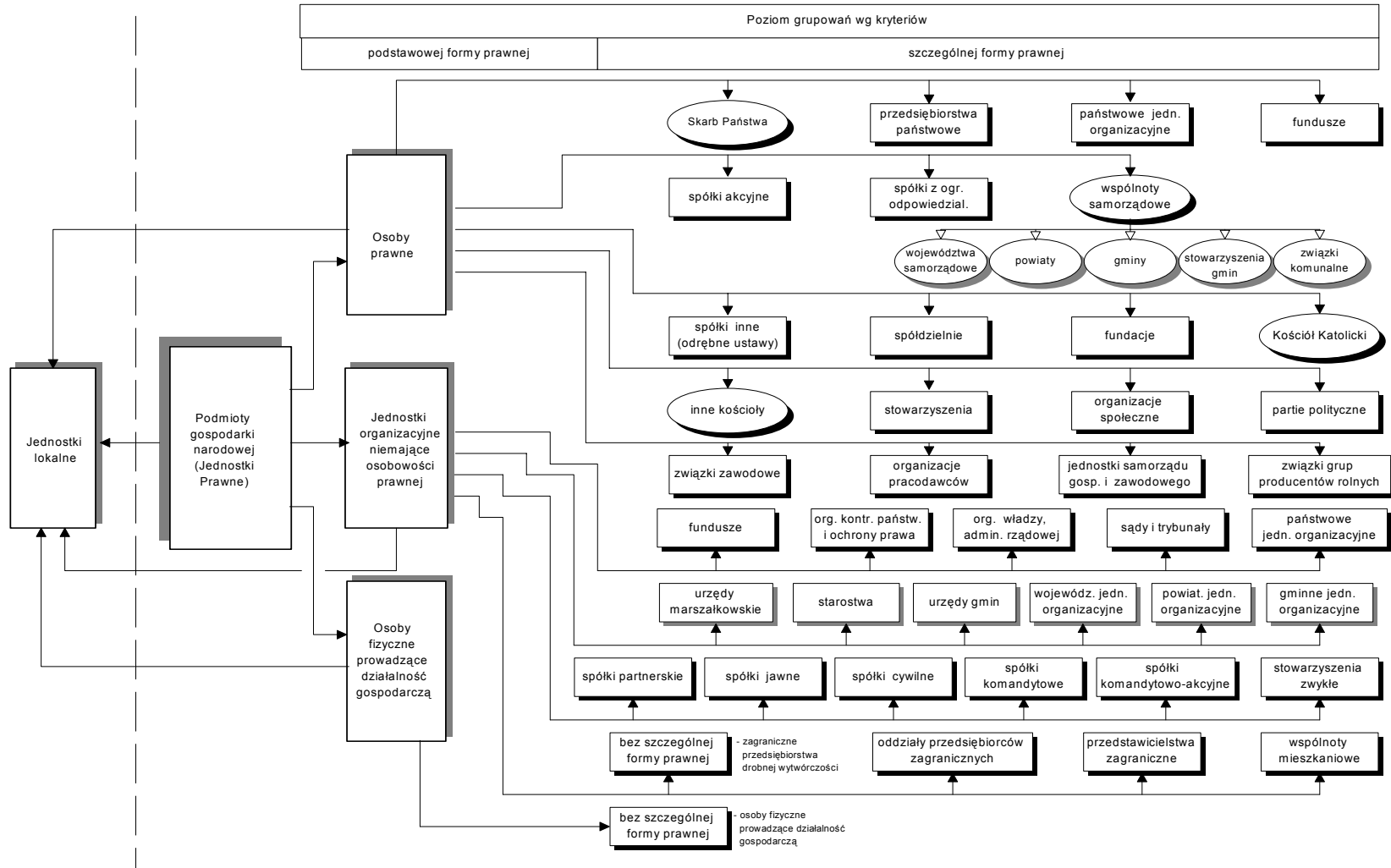

## LOKATA WOJEWÓDZTWA WARMIŃSKO-MAZURSKIEGO NA TLE KRAJU W 2006 R.

WYSZCZEGÓLNIENIE	Podmioty gospodar-ki narodowej ogółem	Przedsiębiorstwa państwowe	Spółki handlowe	Spółki cywilne	Spółdzielnie	Fundacje	Stowarzyszenia i organizacje społeczne	Osoby fizyczne prowadzące działalność gospodarczą
<b>POLSKA</b>								
Dolnośląskie .....	4	10	4	5	3	4	5	5
Kujawsko-pomorskie ..	9	7	9	9	10	9	10	9
Lubelskie .....	10	9	10	10	5	8	7	10
Lubuskie .....	14	8	11	15	16	15	15	14
Łódzkie .....	6	4	7	6	9	7	6	6
Małopolskie .....	5	5	6	3	7	2	4	4
Mazowieckie .....	1	1	1	1	1	1	1	1
Opolskie .....	15	16	14	14	14	16	16	16
Podkarpackie .....	11	15	12	11	11	12	9	11
Podlaskie .....	16	13	16	16	15	14	13	15
Pomorskie .....	7	11	5	7	8	6	8	7
Śląskie .....	2	3	2	2	4	3	3	2
Świętokrzyskie .....	13	14	15	12	13	13	14	12
<b>Warmińsko-Mazurskie</b>	<b>12</b>	<b>12</b>	<b>13</b>	<b>13</b>	<b>12</b>	<b>11</b>	<b>12</b>	<b>13</b>
Wielkopolskie .....	3	2	3	4	2	5	2	3
Zachodniopomorskie .	8	6	8	8	6	10	11	8



## WOJEWÓDZTWO

**TABL. 1. ZMIANY W LICZBIE PODMIOTÓW GOSPODARKI NARODOWEJ W LATACH 1998 – 2006**  
Stan w dniu 31 XII

OKRESY	Ogółem	Sektor		W tym					
		publiczny	prywatny	przedsiębiorstwa państwowe	spółki handlowe	spółdzielnie	fundacje	stowarzyszenia i organizacje społeczne	osoby fizyczne prowadzące działalność gospodarczą
W LICZBACH BEZWZGLĘDNYCH									
1998.....	91588	3939	87649	94	3107	815	91	908	73201
1999.....	96649	4757	91892	80	3272	790	93	1058	76174
2000.....	102633	5340	97293	74	3591	788	100	1348	80013
2001.....	104340	5765	98575	67	4027	774	110	2448	79860
2002.....	107891	6474	101417	61	4524	767	124	2488	82293
2003.....	110390	6760	103630	59	4773	761	144	2682	83928
2004.....	108910	6770	102140	56	4935	750	162	2868	81854
2005.....	110087	6684	103403	25	5080	735	174	3060	82447
<b>2006.....</b>	<b>111311</b>	<b>6681</b>	<b>104630</b>	<b>23</b>	<b>5239</b>	<b>735</b>	<b>190</b>	<b>3247</b>	<b>82770</b>
OKRES POPRZEDNI = 100									
1999.....	105,5	120,8	104,8	85,1	105,3	96,9	102,2	116,5	104,1
2000.....	106,2	112,3	105,9	92,5	109,7	99,7	107,5	127,4	105,0
2001.....	101,7	108,0	101,3	90,5	112,1	98,2	110,0	181,6	99,8
2002.....	103,4	112,3	102,9	91,0	112,3	99,1	112,7	101,6	103,0
2003.....	102,3	104,4	102,2	96,7	105,5	99,2	116,1	107,8	102,0
2004.....	98,7	100,1	98,6	94,9	103,4	98,6	112,5	106,9	97,5
2005.....	101,1	98,7	101,2	44,6	102,9	98,0	107,4	106,7	100,7
<b>2006.....</b>	<b>101,1</b>	<b>100,0</b>	<b>101,2</b>	<b>92,0</b>	<b>103,1</b>	<b>100,0</b>	<b>109,2</b>	<b>106,1</b>	<b>100,4</b>



**TABL. 2. PODMIOTY GOSPODARKI NARODOWEJ WEDŁUG WYBRANYCH FORM PRAWNYCH  
NA 10 TYS. LUDNOŚCI W LATACH 2002 – 2006**

Stan w dniu 31 XII

WYSZCZEGÓLNIENIE	2002	2003	2004	2005	2006
<b>OGÓŁEM .....</b>	<b>755,3</b>	<b>772,6</b>	<b>762,3</b>	<b>770,6</b>	<b>780,1</b>
sektor publiczny .....	45,3	47,3	47,4	46,8	46,8
sektor prywatny .....	710,0	725,3	714,9	723,8	733,3
w tym:					
Przedsiębiorstwa państwowe .....	0,4	0,4	0,4	0,2	0,2
Spółki handlowe .....	31,7	33,4	34,5	35,6	36,7
spółki akcyjne .....	1,2	1,2	1,1	1,0	1,0
spółki z ograniczoną odpowiedzialnością .....	26,5	27,6	28,4	29,2	30,1
Spółki cywilne .....	50,2	49,2	48,2	48,1	47,6
Spółdzielnie .....	5,4	5,3	5,2	5,1	5,2
Fundacje .....	0,9	1,0	1,1	1,2	1,3
Stowarzyszenia i organizacje społeczne .....	17,4	18,8	20,1	21,4	22,8
Osoby fizyczne prowadzące działalność gospodarczą .....	576,1	587,4	572,9	577,1	580,1

**TABL. 3. PODMIOTY GOSPODARKI NARODOWEJ WEDŁUG WYBRANYCH FORM PRAWNYCH ORAZ SEKCJI I WYBRANYCH DZIAŁÓW PKD**

Stan w dniu 31 XII

WYSZCZEGÓLNIENIE a – 2005 b – 2006 c – przyrost do 2005 d – 2005 = 100	Ogółem	W tym									
		przedsiębiorstwa państwowe	spółki				spółdzielnie	fundacje	stowarzyszenia i organizacje społeczne	osoby fizyczne prowadzące działalność gospodarczą	
			razem	handlowe	cywilne	pozostałe					
<b>O G Ó Ł E M</b> .....	<b>a</b>	<b>110087</b>	<b>25</b>	<b>12010</b>	<b>5080</b>	<b>6872</b>	<b>58</b>	<b>735</b>	<b>174</b>	<b>3060</b>	<b>82447</b>
	<b>b</b>	<b>111311</b>	<b>23</b>	<b>12093</b>	<b>5239</b>	<b>6795</b>	<b>59</b>	<b>735</b>	<b>190</b>	<b>3247</b>	<b>82770</b>
	<b>c</b>	<b>1224</b>	<b>-2</b>	<b>83</b>	<b>159</b>	<b>-77</b>	<b>1</b>	<b>-</b>	<b>16</b>	<b>187</b>	<b>323</b>
	<b>d</b>	<b>101,1</b>	<b>92,0</b>	<b>100,7</b>	<b>103,1</b>	<b>98,9</b>	<b>101,7</b>	<b>100,0</b>	<b>109,2</b>	<b>106,1</b>	<b>100,4</b>
<b>Rolnictwo, łowiectwo i leśnictwo</b> .....	<b>a</b>	<b>4780</b>	<b>1</b>	<b>565</b>	<b>321</b>	<b>191</b>	<b>53</b>	<b>122</b>	<b>-</b>	<b>118</b>	<b>3918</b>
	<b>b</b>	<b>4853</b>	<b>1</b>	<b>570</b>	<b>332</b>	<b>185</b>	<b>53</b>	<b>124</b>	<b>-</b>	<b>118</b>	<b>3983</b>
	<b>c</b>	<b>73</b>	<b>-</b>	<b>5</b>	<b>11</b>	<b>-6</b>	<b>-</b>	<b>2</b>	<b>-</b>	<b>-</b>	<b>65</b>
	<b>d</b>	<b>101,5</b>	<b>100,0</b>	<b>100,9</b>	<b>103,4</b>	<b>96,9</b>	<b>100,0</b>	<b>101,6</b>	<b>-</b>	<b>100,0</b>	<b>101,7</b>
Rolnictwo, łowiectwo, włączając działalność usługową .....	<b>a</b>	3199	1	429	300	76	53	121	-	118	2514
	<b>b</b>	3301	1	437	311	73	53	123	-	118	2605
Leśnictwo, włączając działalność usługową .....	<b>a</b>	1581	-	136	21	115	-	1	-	-	1404
	<b>b</b>	1552	-	133	21	112	-	1	-	-	1378
<b>Rybacktvo</b> .....	<b>a</b>	<b>128</b>	<b>-</b>	<b>23</b>	<b>20</b>	<b>3</b>	<b>-</b>	<b>1</b>	<b>-</b>	<b>-</b>	<b>104</b>
	<b>b</b>	<b>119</b>	<b>-</b>	<b>23</b>	<b>20</b>	<b>3</b>	<b>-</b>	<b>1</b>	<b>-</b>	<b>-</b>	<b>95</b>
	<b>c</b>	<b>-9</b>	<b>-</b>	<b>-</b>	<b>-</b>	<b>-</b>	<b>-</b>	<b>-</b>	<b>-</b>	<b>-</b>	<b>-9</b>
	<b>d</b>	<b>93,0</b>	<b>-</b>	<b>100,0</b>	<b>100,0</b>	<b>100,0</b>	<b>-</b>	<b>100,0</b>	<b>-</b>	<b>-</b>	<b>91,3</b>
<b>Górnictwo</b> .....	<b>a</b>	<b>64</b>	<b>1</b>	<b>29</b>	<b>15</b>	<b>14</b>	<b>-</b>	<b>-</b>	<b>-</b>	<b>-</b>	<b>34</b>
	<b>b</b>	<b>63</b>	<b>-</b>	<b>31</b>	<b>17</b>	<b>14</b>	<b>-</b>	<b>-</b>	<b>-</b>	<b>-</b>	<b>32</b>
	<b>c</b>	<b>-1</b>	<b>-1</b>	<b>2</b>	<b>2</b>	<b>-</b>	<b>-</b>	<b>-</b>	<b>-</b>	<b>-</b>	<b>-2</b>
	<b>d</b>	<b>98,4</b>	<b>-</b>	<b>106,9</b>	<b>113,3</b>	<b>100,0</b>	<b>-</b>	<b>-</b>	<b>-</b>	<b>-</b>	<b>94,1</b>
w tym:											
Pozostałe górnictwo .....	<b>a</b>	59	1	25	13	12	-	-	-	-	33
	<b>b</b>	60	-	28	15	13	-	-	-	-	32
<b>Przetwórstwo przemysłowe</b> .....	<b>a</b>	<b>9739</b>	<b>11</b>	<b>2188</b>	<b>1248</b>	<b>940</b>	<b>-</b>	<b>86</b>	<b>-</b>	<b>-</b>	<b>7444</b>
	<b>b</b>	<b>9838</b>	<b>10</b>	<b>2206</b>	<b>1289</b>	<b>916</b>	<b>1</b>	<b>81</b>	<b>-</b>	<b>-</b>	<b>7532</b>
	<b>c</b>	<b>99</b>	<b>-1</b>	<b>18</b>	<b>41</b>	<b>-24</b>	<b>1</b>	<b>-5</b>	<b>-</b>	<b>-</b>	<b>88</b>
	<b>d</b>	<b>101,0</b>	<b>90,9</b>	<b>100,8</b>	<b>103,3</b>	<b>97,4</b>	<b>-</b>	<b>94,2</b>	<b>-</b>	<b>-</b>	<b>101,2</b>
w tym:											
Produkcja artykułów spożywczych i napojów .....	<b>a</b>	952	1	426	254	172	-	30	-	-	494
	<b>b</b>	925	-	427	263	164	-	29	-	-	468
Włókiennictwo .....	<b>a</b>	186	-	29	21	8	-	3	-	-	154
	<b>b</b>	189	-	31	22	9	-	3	-	-	155
Produkcja odzieży i wyrobów futrzarskich .....	<b>a</b>	725	1	108	59	49	-	14	-	-	599
	<b>b</b>	716	1	111	62	49	-	12	-	-	589
Produkcja skór wyprawionych i wyrobów ze skór wyprawionych .....	<b>a</b>	156	-	30	13	17	-	4	-	-	122
	<b>b</b>	149	-	30	13	17	-	4	-	-	115

**TABL. 3. PODMIOTY GOSPODARKI NARODOWEJ WEDŁUG WYBRANYCH FORM PRAWNYCH ORAZ SEKCJI I WYBRANYCH DZIAŁÓW PKD (cd.)**

Stan w dniu 31 XII

WYSZCZEGÓLNIENIE a – 2005 b – 2006 c – przyrost do 2005 d – 2005 = 100	Ogółem	W tym									
		przedsiębiorstwa państwowe	spółki				spółdzielnie	fundacje	stowarzyszenia i organizacje społeczne	osoby fizyczne prowadzące działalność gospodarczą	
			razem	handlowe	cywilne	pozostałe					
Produkcja drewna i wyrobów z drewna oraz z korka (z wyłączeniem mebli), wyrobów ze słomy i materiałów używanych do wyplatania .....	a	1547	2	346	193	153	-	4	-	-	1194
	b	1586	2	351	200	151	-	4	-	-	1228
Produkcja masy włóknistej, papieru oraz wyrobów z papieru .....	a	89	-	35	22	13	-	1	-	-	53
	b	95	-	35	23	11	-	1	-	-	59
Działalność wydawnicza; poligrafia i reprodukcja zapisanych nośników informacji .....	a	518	-	143	69	74	-	1	-	-	374
	b	528	-	147	71	76	-	1	-	-	380
Produkcja wyrobów chemicznych .....	a	80	-	46	31	15	-	-	-	-	34
	b	82	-	46	32	14	-	-	-	-	36
Produkcja wyrobów gumowych i z tworzyw sztucznych .....	a	329	-	119	81	38	-	-	-	-	210
	b	318	-	118	84	34	-	-	-	-	200
Produkcja wyrobów z pozostałych surowców niemetalicznych.....	a	504	1	133	79	54	-	1	-	-	369
	b	480	1	126	74	52	-	2	-	-	351
Produkcja metali .....	a	34	-	10	7	3	-	-	-	-	24
	b	32	-	10	7	3	-	-	-	-	22
Produkcja metalowych wyrobów gotowych, z wyłączeniem maszyn i urządzeń .....	a	1499	-	236	142	94	-	9	-	-	1253
	b	1556	-	235	143	92	-	8	-	-	1312
Produkcja maszyn i urządzeń, gdzie indziej niesklasyfikowana .....	a	597	4	127	87	40	-	2	-	-	464
	b	605	4	125	86	39	-	1	-	-	475
Produkcja maszyn biurowych i komputerów .....	a	34	-	9	4	5	-	-	-	-	25
	b	33	-	9	4	5	-	-	-	-	24
Produkcja maszyn i aparatury elektrycznej, gdzie indziej niesklasyfikowana .....	a	196	-	43	26	17	-	-	-	-	153
	b	199	-	42	27	15	-	-	-	-	157

**TABL. 3. PODMIOTY GOSPODARKI NARODOWEJ WEDŁUG WYBRANYCH FORM PRAWNYCH ORAZ SEKCJI I WYBRANYCH DZIAŁÓW PKD (cd.)**

Stan w dniu 31 XII

WYSZCZEGÓLNIENIE a – 2005 b – 2006 c – przyrost do 2005 d – 2005 = 100	Ogółem	W tym									
		przedsiębiorstwa państwowe	spółki				spółdzielnie	fundacje	stowarzyszenia i organizacje społeczne	osoby fizyczne prowadzące działalność gospodarczą	
			razem	handlowe	cywilne	pozostałe					
Produkcja sprzętu i urządzeń radiowych, telewizyjnych i telekomunikacyjnych .....	a	115	-	22	11	11	-	-	-	-	93
	b	115	-	21	10	11	-	-	-	-	94
Produkcja instrumentów medycznych, precyzyjnych i optycznych, zegarów i zegarków .....	a	399	-	42	11	31	-	-	-	-	355
	b	398	-	40	11	29	-	-	-	-	357
Produkcja pojazdów samochodowych, przyczep i naczep .....	a	28	1	13	12	1	-	1	-	-	12
	b	28	1	15	13	2	-	1	-	-	10
Produkcja pozostałego sprzętu transportowego .....	a	186	1	22	14	8	-	-	-	-	163
	b	227	1	23	14	9	-	-	-	-	203
Produkcja mebli; działalność produkcyjna, gdzie indziej niesklasyfikowana .....	a	1501	-	226	96	130	-	16	-	-	1258
	b	1510	-	240	113	127	-	15	-	-	1254
Przetwarzanie odpadów .....	a	61	-	20	13	7	-	-	-	-	41
	b	64	-	21	14	7	-	-	-	-	43
<b>Wytwarzanie i zaopatrywanie w energię elektryczną, gaz, wodę .....</b>	<b>a</b>	<b>218</b>	-	<b>114</b>	<b>93</b>	<b>21</b>	-	-	-	-	<b>80</b>
	<b>b</b>	<b>213</b>	-	<b>114</b>	<b>94</b>	<b>20</b>	-	-	-	-	<b>75</b>
	<b>c</b>	<b>-5</b>	-	-	<b>1</b>	<b>-1</b>	-	-	-	-	<b>-5</b>
	<b>d</b>	<b>97,7</b>	-	<b>100,0</b>	<b>101,1</b>	<b>95,2</b>	-	-	-	-	<b>93,8</b>
Wytwarzanie i zaopatrywanie w energię elektryczną, gaz, parę wodną i gorącą wodę .....	a	149	-	73	53	20	-	-	-	-	72
	b	145	-	73	54	19	-	-	-	-	68
Pobór, uzdatnianie i rozprowadzanie wody .....	a	69	-	41	40	1	-	-	-	-	8
	b	68	-	41	40	1	-	-	-	-	7
<b>Budownictwo .....</b>	<b>a</b>	<b>9900</b>	<b>2</b>	<b>1001</b>	<b>481</b>	<b>518</b>	<b>2</b>	<b>26</b>	-	-	<b>8869</b>
	<b>b</b>	<b>10555</b>	<b>2</b>	<b>1013</b>	<b>500</b>	<b>511</b>	<b>2</b>	<b>28</b>	-	-	<b>9509</b>
	<b>c</b>	<b>655</b>	-	<b>12</b>	<b>19</b>	<b>-7</b>	-	<b>2</b>	-	-	<b>640</b>
	<b>d</b>	<b>106,6</b>	<b>100,0</b>	<b>101,2</b>	<b>104,0</b>	<b>98,6</b>	<b>100,0</b>	<b>107,7</b>	-	-	<b>107,2</b>
<b>Handel i naprawy<sup>A</sup> .....</b>	<b>a</b>	<b>32658</b>	<b>3</b>	<b>4667</b>	<b>1691</b>	<b>2976</b>	-	<b>122</b>	-	-	<b>27858</b>
	<b>b</b>	<b>31828</b>	<b>3</b>	<b>4629</b>	<b>1717</b>	<b>2912</b>	-	<b>122</b>	-	-	<b>27066</b>
	<b>c</b>	<b>-830</b>	-	<b>-38</b>	<b>26</b>	<b>-64</b>	-	-	-	-	<b>-792</b>
	<b>d</b>	<b>97,5</b>	<b>100,0</b>	<b>99,2</b>	<b>101,5</b>	<b>97,8</b>	-	<b>100,0</b>	-	-	<b>97,2</b>

**TABL. 3. PODMIOTY GOSPODARKI NARODOWEJ WEDŁUG WYBRANYCH FORM PRAWNYCH ORAZ SEKCJI I WYBRANYCH DZIAŁÓW PKD (cd.)**

Stan w dniu 31 XII

WYSZCZEGÓLNIENIE a – 2005 b – 2006 c – przyrost do 2005 d – 2005 = 100	Ogółem	W tym									
		przedsiębiorstwa państwowe	spółki				spółdzielnie	fundacje	stowarzyszenia i organizacje społeczne	osoby fizyczne prowadzące działalność gospodarczą	
			razem	handlowe	cywilne	pozostałe					
Sprzedaż, obsługa i naprawa pojazdów samochodowych i motocykli; sprzedaż detaliczna paliw do pojazdów samochodowych .....	a	3330	1	513	193	320	-	2	-	-	2814
	b	3367	1	512	195	317	-	2	-	-	2852
Handel hurtowy i komisowy, z wyłączeniem handlu pojazdami samochodowymi, motocyklami .....	a	6186	1	2027	1103	924	-	34	-	-	4118
	b	6021	1	2017	1119	898	-	35	-	-	3962
Handel detaliczny, z wyłączeniem sprzedaży pojazdów samochodowych, motocykli; naprawy art. użytku osobistego i domowego .....	a	23142	1	2127	395	1732	-	86	-	-	20926
	b	22440	1	2100	403	1697	-	85	-	-	20252
<b>Hotele i restauracje .....</b>	a	<b>3425</b>	-	<b>554</b>	<b>184</b>	<b>370</b>	-	-	<b>1</b>	-	<b>2846</b>
	b	<b>3376</b>	-	<b>575</b>	<b>196</b>	<b>379</b>	-	<b>1</b>	<b>1</b>	-	<b>2775</b>
	c	<b>-49</b>	-	<b>21</b>	<b>12</b>	<b>9</b>	-	<b>1</b>	-	-	<b>-71</b>
	d	<b>98,6</b>	-	<b>103,8</b>	<b>106,5</b>	<b>102,4</b>	-	-	<b>100,0</b>	-	<b>97,5</b>
<b>Transport, gospodarka magazynowa i łączność .....</b>	a	<b>7481</b>	<b>6</b>	<b>559</b>	<b>204</b>	<b>355</b>	-	<b>11</b>	<b>1</b>	<b>1</b>	<b>6873</b>
	b	<b>7509</b>	<b>6</b>	<b>568</b>	<b>213</b>	<b>355</b>	-	<b>11</b>	<b>1</b>	<b>1</b>	<b>6892</b>
	c	<b>28</b>	-	<b>9</b>	<b>9</b>	-	-	-	-	-	<b>19</b>
	d	<b>100,4</b>	<b>100,0</b>	<b>101,6</b>	<b>104,4</b>	<b>100,0</b>	-	<b>100,0</b>	<b>100,0</b>	<b>100,0</b>	<b>100,3</b>
w tym:											
Transport lądowy; transport rurociągowy .....	a	6702	6	340	102	238	-	10	-	-	6342
	b	6688	6	348	109	239	-	10	-	-	6320
Transport wodny .....	a	40	-	7	5	2	-	-	-	-	33
	b	43	-	7	5	2	-	-	-	-	36
Działalność wspomagająca transport; działalność związana z turystyką .....	a	612	-	179	77	102	-	1	1	1	404
	b	636	-	182	81	101	-	1	1	1	425
Poczta i telekomunikacja .....	a	124	-	31	19	12	-	-	-	-	93
	b	139	-	29	17	12	-	-	-	-	110
<b>Pośrednictwo finansowe .....</b>	a	<b>4264</b>	-	<b>149</b>	<b>68</b>	<b>81</b>	-	<b>32</b>	-	<b>86</b>	<b>3994</b>
	b	<b>4141</b>	-	<b>156</b>	<b>73</b>	<b>83</b>	-	<b>30</b>	-	<b>87</b>	<b>3865</b>
	c	<b>-123</b>	-	<b>7</b>	<b>5</b>	<b>2</b>	-	<b>-2</b>	-	<b>1</b>	<b>-129</b>
	d	<b>97,1</b>	-	<b>104,7</b>	<b>107,4</b>	<b>102,5</b>	-	<b>93,8</b>	-	<b>101,2</b>	<b>96,8</b>

**TABL. 3. PODMIOTY GOSPODARKI NARODOWEJ WEDŁUG WYBRANYCH FORM PRAWNYCH ORAZ SEKCJI I WYBRANYCH DZIAŁÓW PKD (cd.)**

Stan w dniu 31 XII

WYSZCZEGÓLNIENIE a – 2005 b – 2006 c – przyrost do 2005 d – 2005 = 100	Ogółem	W tym								
		przedsiębiorstwa państwowe	spółki				spółdzielnie	fundacje	stowarzyszenia i organizacje społeczne	osoby fizyczne prowadzące działalność gospodarczą
			razem	handlowe	cywilne	pozostałe				
Pośrednictwo finansowe, z wyłączeniem ubezpieczeń i funduszy emerytalno-rentowych ..... a	463	-	46	29	17	-	32	-	86	296
b	462	-	52	33	19	-	30	-	87	290
Ubezpieczenia oraz fundusze emerytalno-rentowe, bez gwarantowanej prawnie opieki społecznej ..... a	19	-	1	1	-	-	-	-	-	18
b	21	-	1	1	-	-	-	-	-	20
Działalność pomocnicza związana z pośrednictwem finansowym i ubezpieczeniami ..... a	3782	-	102	38	64	-	-	-	-	3680
b	3658	-	103	39	64	-	-	-	-	3555
<b>Obsługa nieruchomości i firm<sup>Δ</sup> ..... a</b>	<b>18562</b>	<b>1</b>	<b>1308</b>	<b>557</b>	<b>751</b>	<b>-</b>	<b>326</b>	<b>1</b>	<b>2</b>	<b>10028</b>
b	19303	1	1337	583	754	-	327	1	2	10312
c	741	-	29	26	3	-	1	-	-	284
d	104,0	100,0	102,2	104,7	100,4	-	100,3	100,0	100,0	102,8
w tym:										
Obsługa nieruchomości ... a	7873	-	248	150	98	-	309	-	2	571
b	8392	-	273	167	106	-	310	-	2	620
Wynajem maszyn i urządzeń bez obsługi oraz wypożyczanie artykułów użytku osobistego i domowego ..... a	432	-	77	25	52	-	-	-	-	353
b	418	-	74	26	48	-	-	-	-	342
Informatyka ..... a	937	-	114	41	73	-	1	-	-	822
b	995	-	125	48	77	-	1	-	-	869
Działalności gospodarcza pozostała ..... a	9297	1	865	339	526	-	16	1	-	8267
b	9478	1	861	340	521	-	16	1	-	8469
<b>Administracja publiczna i obrona narodowa; obowiązkowe ubezpieczenia społeczne i zdrowotne<sup>Δ</sup> ..... a</b>	<b>1134</b>	<b>-</b>	<b>-</b>	<b>-</b>	<b>-</b>	<b>-</b>	<b>-</b>	<b>-</b>	<b>588</b>	<b>-</b>
b	1136	-	-	-	-	-	-	-	589	1
c	2	-	-	-	-	-	-	-	1	1
d	100,2	-	-	-	-	-	-	-	100,2	-



**TABL. 4. PODMIOTY GOSPODARKI NARODOWEJ WEDŁUG LICZBY PRACUJĄCYCH ORAZ SEKCJI PKD W 2006 R.**

Stan w dniu 31 XII

WYSZCZEGÓLNIENIE	Ogółem				
	razem	0 - 9	10 - 49	50 - 249	250 i więcej
<b>O G Ó Ł E M .....</b>	<b>111311</b>	<b>104970</b>	<b>5137</b>	<b>1063</b>	<b>141</b>
Rolnictwo, łowiectwo i leśnictwo .....	4853	4538	250	62	3
Rybacktvo .....	119	105	12	2	-
Górnictwo.....	63	54	6	2	1
Przetwórstwo przemysłowe .....	9838	8424	1058	304	52
Wytwarzanie i zaopatrywanie w energię elektryczną, gaz, wodę.....	213	125	59	26	3
Budownictwo .....	10555	10076	411	64	4
Handel i naprawy <sup>Δ</sup> .....	31828	30772	945	104	7
Hotele i restauracje .....	3376	3211	157	8	-
Transport, gospodarka magazynowa i łączność .....	7509	7338	142	23	6
Pośrednictwo finansowe ..	4141	4096	38	7	-
Obsługa nieruchomości i firm <sup>Δ</sup> .....	19303	18938	302	60	3
Administracja publiczna i obrona narodowa; obowiązkowe ubezpieczenia społeczne i zdrowotne .....	1136	805	187	115	29
Edukacja .....	3303	2071	1056	173	3
Ochrona zdrowia i pomoc społeczna .....	6536	6187	256	65	28
Działalność usługowa komunalna, społeczna i indywidualna, pozostała .....	8536	8228	258	48	2
Gospodarstwa domowe zatrudniające pracowników .....	1	1	-	-	-
Organizacje i zespoły eksterytorialne .....	1	1	-	-	-



**TABL. 5. PODMIOTY GOSPODARKI NARODOWEJ WEDŁUG KLAS WIELKOŚCI<sup>a</sup> ORAZ SEKCJI I WYBRANYCH DZIAŁÓW PKD**

Stan w dniu 31 XII

WYSZCZEGÓLNIENIE a – 2005 b – 2006 c – przyrost do 2005 d – 2005 = 100	Ogółem			Osoby prawne			Jednostki organizacyjne niemające osobowości prawnej			Osoby fizyczne prowadzące działalność gospodarczą			
	małe	średnie	duże	małe	średnie	duże	małe	średnie	duże	małe	średnie	duże	
<b>O G Ó Ł E M</b> .....	<b>a</b>	<b>103802</b>	<b>5086</b>	<b>1199</b>	<b>8308</b>	<b>1307</b>	<b>585</b>	<b>14734</b>	<b>2219</b>	<b>487</b>	<b>80760</b>	<b>1560</b>	<b>127</b>
	<b>b</b>	<b>104970</b>	<b>5137</b>	<b>1204</b>	<b>8624</b>	<b>1329</b>	<b>582</b>	<b>15269</b>	<b>2238</b>	<b>499</b>	<b>81077</b>	<b>1570</b>	<b>123</b>
	<b>c</b>	<b>1168</b>	<b>51</b>	<b>5</b>	<b>316</b>	<b>22</b>	<b>-3</b>	<b>535</b>	<b>19</b>	<b>12</b>	<b>317</b>	<b>10</b>	<b>-4</b>
	<b>d</b>	<b>101,1</b>	<b>101,0</b>	<b>100,4</b>	<b>103,8</b>	<b>101,7</b>	<b>99,5</b>	<b>103,6</b>	<b>100,9</b>	<b>102,5</b>	<b>100,4</b>	<b>100,6</b>	<b>96,9</b>
<b>Rolnictwo, łowiectwo i leśnictwo</b> .....	<b>a</b>	<b>4462</b>	<b>251</b>	<b>67</b>	<b>448</b>	<b>127</b>	<b>30</b>	<b>187</b>	<b>38</b>	<b>32</b>	<b>3827</b>	<b>86</b>	<b>5</b>
	<b>b</b>	<b>4538</b>	<b>250</b>	<b>65</b>	<b>454</b>	<b>130</b>	<b>29</b>	<b>188</b>	<b>36</b>	<b>33</b>	<b>3896</b>	<b>84</b>	<b>3</b>
	<b>c</b>	<b>76</b>	<b>-1</b>	<b>-2</b>	<b>6</b>	<b>3</b>	<b>-1</b>	<b>1</b>	<b>-2</b>	<b>1</b>	<b>69</b>	<b>-2</b>	<b>-2</b>
	<b>d</b>	<b>101,7</b>	<b>99,6</b>	<b>97,0</b>	<b>101,3</b>	<b>102,4</b>	<b>96,7</b>	<b>100,5</b>	<b>94,7</b>	<b>103,1</b>	<b>101,8</b>	<b>97,7</b>	<b>60,0</b>
Rolnictwo, łowiectwo, włączając działalność usługową.....	a	2988	178	33	441	122	29	78	15	-	2469	41	4
	b	3093	178	30	447	125	28	84	12	-	2562	41	2
Leśnictwo, włączając działalność usługową	a	1474	73	34	7	5	1	109	23	32	1358	45	1
	b	1445	72	35	7	5	1	104	24	33	1334	43	1
<b>Rybacktvo</b> .....	<b>a</b>	<b>114</b>	<b>11</b>	<b>3</b>	<b>7</b>	<b>10</b>	<b>3</b>	<b>3</b>	<b>1</b>	<b>-</b>	<b>104</b>	<b>-</b>	<b>-</b>
	<b>b</b>	<b>105</b>	<b>12</b>	<b>2</b>	<b>7</b>	<b>11</b>	<b>2</b>	<b>3</b>	<b>1</b>	<b>-</b>	<b>95</b>	<b>-</b>	<b>-</b>
	<b>c</b>	<b>-9</b>	<b>1</b>	<b>-1</b>	<b>-</b>	<b>1</b>	<b>-1</b>	<b>-</b>	<b>-</b>	<b>-</b>	<b>-9</b>	<b>-</b>	<b>-</b>
	<b>d</b>	<b>92,1</b>	<b>109,1</b>	<b>66,7</b>	<b>100,0</b>	<b>110,0</b>	<b>66,7</b>	<b>100,0</b>	<b>100,0</b>	<b>-</b>	<b>91,3</b>	<b>-</b>	<b>-</b>
<b>Górnictwo</b> .....	<b>a</b>	<b>56</b>	<b>6</b>	<b>2</b>	<b>10</b>	<b>3</b>	<b>2</b>	<b>13</b>	<b>2</b>	<b>-</b>	<b>33</b>	<b>1</b>	<b>-</b>
	<b>b</b>	<b>54</b>	<b>6</b>	<b>3</b>	<b>10</b>	<b>3</b>	<b>3</b>	<b>13</b>	<b>2</b>	<b>-</b>	<b>31</b>	<b>1</b>	<b>-</b>
	<b>c</b>	<b>-2</b>	<b>-</b>	<b>1</b>	<b>-</b>	<b>-</b>	<b>1</b>	<b>-</b>	<b>-</b>	<b>-</b>	<b>-2</b>	<b>-</b>	<b>-</b>
	<b>d</b>	<b>96,4</b>	<b>100,0</b>	<b>150,0</b>	<b>100,0</b>	<b>100,0</b>	<b>150,0</b>	<b>100,0</b>	<b>100,0</b>	<b>-</b>	<b>93,9</b>	<b>100,0</b>	<b>-</b>
w tym:													
Pozostałe górnictwo .....	a	51	6	2	8	3	2	11	2	-	32	1	-
	b	52	6	2	9	3	2	12	2	-	31	1	-
<b>Przetwórstwo przemysłowe</b> .....	<b>a</b>	<b>8327</b>	<b>1058</b>	<b>354</b>	<b>658</b>	<b>305</b>	<b>218</b>	<b>794</b>	<b>267</b>	<b>53</b>	<b>6875</b>	<b>486</b>	<b>83</b>
	<b>b</b>	<b>8424</b>	<b>1058</b>	<b>356</b>	<b>676</b>	<b>313</b>	<b>219</b>	<b>773</b>	<b>270</b>	<b>55</b>	<b>6975</b>	<b>475</b>	<b>82</b>
	<b>c</b>	<b>97</b>	<b>-</b>	<b>2</b>	<b>18</b>	<b>8</b>	<b>1</b>	<b>-21</b>	<b>3</b>	<b>2</b>	<b>100</b>	<b>-11</b>	<b>-1</b>
	<b>d</b>	<b>101,2</b>	<b>100,0</b>	<b>100,6</b>	<b>102,7</b>	<b>102,6</b>	<b>100,5</b>	<b>97,4</b>	<b>101,1</b>	<b>103,8</b>	<b>101,5</b>	<b>97,7</b>	<b>98,8</b>
w tym:													
Produkcja artykułów spożywczych i napojów .....	a	611	265	76	128	67	47	121	81	14	362	117	15
	b	590	259	76	130	71	47	115	80	14	345	108	15
Włókiennictwo .....	a	167	14	5	12	6	5	8	1	-	147	7	-
	b	172	11	6	13	5	6	9	1	-	150	5	-
Produkcja odzieży i wyrobów futrzarskich .....	a	606	84	35	41	9	18	36	16	6	529	59	11
	b	594	85	37	40	9	19	35	18	6	519	58	12
Produkcja skór wyprawionych i wyrobów ze skór wyprawionych .....	a	127	25	4	12	2	2	11	7	-	104	16	2
	b	120	25	4	12	2	2	11	7	-	97	16	2

**TABL. 5. PODMIOTY GOSPODARKI NARODOWEJ WEDŁUG KLAS WIELKOŚCI<sup>a</sup> ORAZ SEKCJI I WYBRANYCH DZIAŁÓW PKD (cd.)**

Stan w dniu 31 XII

WYSZCZEGÓLNIENIE a – 2005 b – 2006 c – przyrost do 2005 d – 2005 = 100	Ogółem			Osoby prawne			Jednostki organizacyj- ne niemające osobo- wości prawnej			Osoby fizyczne prowa- dzące działalność gospodarczą		
	małe	średnie	duże	małe	średnie	duże	małe	średnie	duże	małe	średnie	duże
Produkcja drewna i wyro- bów z drewna oraz z korka (z wyłączeniem mebli), wyrobów ze słomy i materiałów używanych do wyplatania ....a	1321	180	46	99	52	24	124	46	8	1098	82	14
b	1355	187	44	105	55	22	120	48	8	1130	84	14
Produkcja masy włóknistej, papieru oraz wyrobów z papieru .....a	62	18	9	7	8	6	13	2	-	42	8	3
b	68	18	9	8	9	6	11	2	-	49	7	3
Działalność wydawnicza; poligrafia i reprodukcja zapisanych nośników informacji .....a	489	24	5	53	6	5	69	11	-	367	7	-
b	498	25	5	54	7	5	71	11	-	373	7	-
Produkcja wyrobów chemicznych .....a	67	12	1	19	8	-	16	2	1	32	2	-
b	68	13	1	19	8	-	16	2	1	33	3	-
Produkcja wyrobów gumowych i z tworzyw sztucznych .....a	249	61	19	31	25	6	35	17	5	183	19	8
b	237	61	20	33	24	9	31	17	4	173	20	7
Produkcja wyrobów z pozostałych surowców niemetalicznych .....a	438	49	17	41	18	13	49	13	1	348	18	3
b	419	47	14	39	20	10	47	12	1	333	15	3
Produkcja metali .....a	19	10	5	-	2	4	1	3	-	18	5	1
b	17	10	5	-	2	4	1	3	-	16	5	1
Produkcja metalowych wyrobów gotowych, z wyłączeniem maszyn i urządzeń .....a	1356	109	34	71	43	24	78	26	4	1207	40	6
b	1410	112	34	71	41	23	74	30	5	1265	41	6
Produkcja maszyn i urządzeń, gdzie indziej niesklasyfikowana .....a	529	46	22	42	19	18	42	10	2	445	17	2
b	539	47	19	42	20	16	42	8	2	455	19	1
Produkcja maszyn biurowych i komputerów ...a	33	1	-	4	-	-	5	-	-	24	1	-
b	33	-	-	4	-	-	5	-	-	24	-	-
Produkcja maszyn i aparatury elektrycznej, gdzie indziej niesklasyfikowana .....a	172	15	9	10	8	5	15	3	2	147	4	2
b	174	15	10	10	8	6	13	3	2	151	4	2
Produkcja sprzętu i urządzeń radiowych, telewizyjnych i telekomunikacyjnych .....a	110	4	1	8	2	1	10	1	-	92	1	-
b	112	3	-	9	1	-	10	1	-	93	1	-

**TABL. 5. PODMIOTY GOSPODARKI NARODOWEJ WEDŁUG KLAS WIELKOŚCI<sup>a</sup> ORAZ SEKCJI I WYBRANYCH DZIAŁÓW PKD (cd.)**

Stan w dniu 31 XII

WYSZCZEGÓLNIENIE a – 2005 b – 2006 c – przyrost do 2005 d – 2005 = 100	Ogółem			Osoby prawne			Jednostki organizacyjne niemające osobowości prawnej			Osoby fizyczne prowadzące działalność gospodarczą		
	małe	średnie	duże	małe	średnie	duże	małe	średnie	duże	małe	średnie	duże
Produkcja instrumentów medycznych, precyzyjnych i optycznych, zegarów i zegarków ..... a	392	6	1	7	3	-	33	-	1	352	3	-
b	393	5	-	8	2	-	31	-	-	354	3	-
Produkcja pojazdów samochodowych, przyczep i naczep ..... a	16	7	5	6	4	4	1	1	-	9	2	1
b	13	9	6	5	5	5	1	2	-	7	2	1
Produkcja pozostałego sprzętu transportowego ..... a	176	5	5	8	3	4	7	1	-	161	1	1
b	218	4	5	8	2	3	9	1	1	201	1	1
Produkcja mebli; działalność produkcyjna, gdzie indziej nie sklasyfikowana ..... a	1329	117	55	48	16	32	112	26	9	1169	75	14
b	1334	115	61	55	17	36	113	24	11	1166	74	14
Przetwarzanie odpadów a	56	5	-	9	3	-	8	-	-	39	2	-
b	58	6	-	9	4	-	8	-	-	41	2	-
<b>Wytwarzanie i zaopatrywanie w energię elektryczną, gaz, wodę .... a</b>	<b>130</b>	<b>58</b>	<b>30</b>	<b>21</b>	<b>39</b>	<b>29</b>	<b>32</b>	<b>16</b>	<b>1</b>	<b>77</b>	<b>3</b>	<b>-</b>
b	125	59	29	21	41	28	31	16	1	73	2	-
c	-5	1	-1	-	2	-1	-1	-	-	-4	-1	-
d	96,2	101,7	96,7	100,0	105,1	96,6	96,9	100,0	100,0	94,8	66,7	-
Wytwarzanie i zaopatrywanie w energię elektryczną, gaz, parę wodną i gorącą wodę ..... a	113	19	17	19	15	16	23	3	1	71	1	-
b	108	21	16	19	17	15	22	3	1	67	1	-
Pobór, uzdatnianie i rozprowadzanie wody ..... a	17	39	13	2	24	13	9	13	-	6	2	-
b	17	38	13	2	24	13	9	13	-	6	1	-
<b>Budownictwo ..... a</b>	<b>9423</b>	<b>407</b>	<b>70</b>	<b>291</b>	<b>123</b>	<b>55</b>	<b>489</b>	<b>66</b>	<b>7</b>	<b>8643</b>	<b>218</b>	<b>8</b>
b	10076	411	68	307	126	51	485	68	9	9284	217	8
c	653	4	-2	16	3	-4	-4	2	2	641	-1	-
d	106,9	101,0	97,1	105,5	102,4	92,7	99,2	103,0	128,6	107,4	99,5	100,0
<b>Handel i naprawy<sup>A</sup> ..... a</b>	<b>31636</b>	<b>908</b>	<b>114</b>	<b>1076</b>	<b>231</b>	<b>79</b>	<b>3137</b>	<b>255</b>	<b>22</b>	<b>27423</b>	<b>422</b>	<b>13</b>
b	30772	945	111	1085	238	79	3069	273	18	26618	434	14
c	-864	37	-3	9	7	-	-68	18	-4	-805	12	1
d	97,3	104,1	97,4	100,8	103,0	100,0	97,8	107,1	81,8	97,1	102,8	107,7
Sprzedaż, obsługa i naprawa pojazdów samochodowych i motocykli; sprzedaż detaliczna paliw do pojazdów samochodowych ..... a	3180	133	17	94	28	11	337	43	3	2749	62	3
b	3210	140	17	93	29	11	332	47	3	2785	64	3

**TABL. 5. PODMIOTY GOSPODARKI NARODOWEJ WEDŁUG KLAS WIELKOŚCI<sup>a</sup> ORAZ SEKCJI I WYBRANYCH DZIAŁÓW PKD (cd.)**

Stan w dniu 31 XII

WYSZCZEGÓLNIENIE a – 2005 b – 2006 c – przyrost do 2005 d – 2005 = 100	Ogółem			Osoby prawne			Jednostki organizacyj- ne niemające osobo- wości prawnej			Osoby fizyczne prowa- dzące działalność gospodarczą		
	małe	średnie	duże	małe	średnie	duże	małe	średnie	duże	małe	średnie	duże
Handel hurtowy i komiso- wy, z wyłączeniem han- dlu pojazdami samo- chodowymi, motocykla- mi ..... a	5792	358	36	781	116	21	1032	106	12	3979	136	3
b	5626	360	35	793	121	21	1006	108	10	3827	131	4
Handel detaliczny, z wyła- czeniem sprzedaży po- jazdów samochodowych, motocykli; naprawy art. użytku osobistego i do- mowego ..... a	22664	417	61	201	87	47	1768	106	7	20695	224	7
b	21936	445	59	199	88	47	1731	118	5	20006	239	7
<b>Hotele i restauracje ... a</b>	<b>3264</b>	<b>155</b>	<b>6</b>	<b>129</b>	<b>36</b>	<b>3</b>	<b>359</b>	<b>51</b>	<b>1</b>	<b>2776</b>	<b>68</b>	<b>2</b>
b	3211	157	8	135	36	6	374	49	1	2702	72	1
c	-53	2	2	6	-	3	15	-2	-	-74	4	-1
d	<b>98,4</b>	<b>101,3</b>	<b>133,3</b>	<b>104,7</b>	<b>100,0</b>	<b>200,0</b>	<b>104,2</b>	<b>96,1</b>	<b>100,0</b>	<b>97,3</b>	<b>105,9</b>	<b>50,0</b>
<b>Transport, gospodarka magazynowa i łącz- ność ..... a</b>	<b>7320</b>	<b>131</b>	<b>30</b>	<b>140</b>	<b>32</b>	<b>22</b>	<b>368</b>	<b>40</b>	<b>6</b>	<b>6812</b>	<b>59</b>	<b>2</b>
b	7338	142	29	148	32	21	366	44	6	6824	66	2
c	18	11	-1	8	-	-1	-2	4	-	12	7	-
d	<b>100,2</b>	<b>108,4</b>	<b>96,7</b>	<b>105,7</b>	<b>100,0</b>	<b>95,5</b>	<b>99,5</b>	<b>110,0</b>	<b>100,0</b>	<b>100,2</b>	<b>111,9</b>	<b>100,0</b>
w tym:												
Transport lądowy; trans- port rurociągowy ..... a	6598	85	19	63	24	14	241	14	4	6294	47	1
b	6574	95	19	68	24	15	238	19	4	6268	52	-
Transport wodny ..... a	38	-	2	3	-	2	2	-	-	33	-	-
b	41	-	2	3	-	2	2	-	-	36	-	-
Działalność wspomagają- ca transport; działalność związana z turystyką . a	562	43	7	59	7	4	111	25	2	392	11	1
b	585	44	7	63	7	3	112	24	2	410	13	2
Poczta i telekomunikacja a	119	3	2	14	1	2	13	1	-	92	1	-
b	135	3	1	13	1	1	13	1	-	109	1	-
<b>Pośrednictwo finans- owe ..... a</b>	<b>4216</b>	<b>41</b>	<b>7</b>	<b>52</b>	<b>27</b>	<b>6</b>	<b>182</b>	<b>2</b>	<b>1</b>	<b>3982</b>	<b>12</b>	<b>-</b>
b	4096	38	7	58	25	6	183	3	1	3855	10	-
c	-120	-3	-	6	-2	-	1	1	-	-127	-2	-
d	<b>97,2</b>	<b>92,7</b>	<b>100,0</b>	<b>111,5</b>	<b>92,6</b>	<b>100,0</b>	<b>100,5</b>	<b>150,0</b>	<b>100,0</b>	<b>96,8</b>	<b>83,3</b>	<b>-</b>
Pośrednictwo finansowe, z wyłączeniem ubezpie- czeń i funduszy eme- rytalno-rentowych ..... a	430	27	6	30	24	6	107	-	-	293	3	430
b	432	24	6	34	22	6	110	-	-	288	2	432

**TABL. 5. PODMIOTY GOSPODARKI NARODOWEJ WEDŁUG KLAS WIELKOŚCI<sup>a</sup> ORAZ SEKCJI I WYBRANYCH DZIAŁÓW PKD (cd.)**

Stan w dniu 31 XII

WYSZCZEGÓLNIENIE a – 2005 b – 2006 c – przyrost do 2005 d – 2005 = 100	Ogółem			Osoby prawne			Jednostki organizacyjne niemające osobowości prawnej			Osoby fizyczne prowadzące działalność gospodarczą		
	małe	średnie	duże	małe	średnie	duże	małe	średnie	duże	małe	średnie	duże
Ubezpieczenia oraz fundusze emerytalno- rentowe, bez gwarantowanej prawnie opieki społecznej .....												
a	19	-	-	1	-	-	-	-	-	18	-	19
b	21	-	-	1	-	-	-	-	-	20	-	21
Działalność pomocnicza związana z pośrednictwem finansowym i ubezpieczeniami .....												
a	3767	14	1	21	3	-	75	2	1	3671	9	3767
b	3643	14	1	23	3	-	73	3	1	3547	8	3643
<b>Obsługa nieruchomości i firm<sup>Δ</sup> .....</b>	<b>18179</b>	<b>315</b>	<b>68</b>	<b>684</b>	<b>121</b>	<b>35</b>	<b>7568</b>	<b>105</b>	<b>21</b>	<b>9927</b>	<b>89</b>	<b>12</b>
b	18938	302	63	716	117	33	8009	97	19	10213	88	11
c	759	-13	-5	32	-4	-2	441	-8	-2	286	-1	-1
d	104,2	95,9	92,6	104,7	96,7	94,3	105,8	92,4	90,5	102,9	98,9	91,7
w tym:												
Obsługa nieruchomości a	7753	100	20	352	73	14	6837	20	6	564	7	-
b	8274	99	19	374	72	13	7288	20	5	612	7	1
Wynajem maszyn i urządzeń bez obsługi oraz wypożyczanie artykułów użytku osobistego i domowego .....												
a	428	4	-	24	3	-	52	-	-	352	1	-
b	413	5	-	25	3	-	48	-	-	340	2	-
Informatyka .....												
a	928	6	3	35	3	2	75	-	-	818	3	1
b	987	6	2	41	3	2	79	1	-	867	2	-
Działalności gospodarcza pozostała .....												
a	9051	203	43	271	41	17	602	84	15	8178	78	11
b	9248	190	40	274	38	16	592	75	14	8382	77	10
<b>Administracja publiczna i obrona narodowa; obowiązkowe ubezpieczenia społeczne i zdrowotne<sup>Δ</sup> .....</b>	<b>804</b>	<b>186</b>	<b>144</b>	<b>715</b>	<b>4</b>	<b>4</b>	<b>89</b>	<b>182</b>	<b>140</b>	<b>-</b>	<b>-</b>	<b>-</b>
b	805	187	144	715	5	4	89	182	140	1	-	-
c	1	1	-	-	1	-	-	-	-	1	-	-
d	100,1	100,5	100,0	100,0	125,0	100,0	100,0	100,0	100,0	-	-	-
Edukacja .....												
a	2073	1050	162	31	15	8	756	987	153	1286	48	1
b	2071	1056	176	28	15	8	736	987	167	1307	54	1
c	-2	6	14	-3	-	-	-20	-	14	21	6	-
d	99,9	100,6	108,6	90,3	100,0	100,0	97,4	100,0	109,2	101,6	112,5	100,0

**TABL. 5. PODMIOTY GOSPODARKI NARODOWEJ WEDŁUG KLAS WIELKOŚCI<sup>a</sup> ORAZ SEKCJI I WYBRANYCH DZIAŁÓW PKD (dok.)**

Stan w dniu 31 XII

WYSZCZEGÓLNIENIE a – 2005 b – 2006 c – przyrost do 2005 d – 2005 = 100	Ogółem			Osoby prawne			Jednostki organizacyj- ne niemające osobo- wości prawnej			Osoby fizyczne prowa- dzące działalność gospodarczą		
	małe	średnie	duże	małe	średnie	duże	małe	średnie	duże	małe	średnie	duże
<b>Ochrona zdrowia i po- moc społeczna .....</b>												
a	6089	256	92	38	48	50	467	165	42	5584	43	-
b	6187	256	93	38	46	52	480	166	41	5669	44	-
c	98	-	1	-	-2	2	13	1	-1	85	1	-
d	101,6	100,0	101,1	100,0	95,8	104,0	102,8	100,6	97,6	101,5	102,3	-
<b>Działalność usługowa komunalna, społeczna i indywidualna, pozos- tała.....</b>												
a	7707	253	50	4008	186	41	289	42	8	3410	25	1
b	8228	258	50	4226	191	41	469	44	8	3533	23	1
c	521	5	-	218	5	-	180	2	-	123	-2	-
d	106,8	102,0	100,0	105,4	102,7	100,0	162,3	104,8	100,0	103,6	92,0	100,0
Odprowadzanie i oczysz- czanie ścieków, gospo- darowanie odpadami, pozostałe usługi sanitar- ne i pokrewne .....												
a	200	37	13	14	20	11	17	10	1	169	7	1
b	201	37	13	12	20	11	19	11	1	170	6	1
Działalność organizacji członkowskich, gdzie indziej niesklasyfikowa- na .....												
a	3104	83	17	3065	82	17	38	1	-	1	-	-
b	3445	88	17	3231	87	17	213	1	-	1	-	-
Działalność związana z kulturą, rekreacją i sportem .....												
a	2178	111	17	917	82	11	155	26	6	1106	3	-
b	2260	112	17	971	82	11	157	26	6	1132	4	-
Działalność usługowa pozostała .....												
a	2225	22	3	12	2	2	79	5	1	2134	15	-
b	2322	21	3	12	2	2	80	6	1	2230	13	-
<b>Gospodarstwa domowe zatrudniające pracow- ników .....</b>												
a	1	-	-	-	-	-	-	-	-	1	-	-
b	1	-	-	-	-	-	-	-	-	1	-	-
c	-	-	-	-	-	-	-	-	-	-	-	-
d	100,0	-	-	-	-	-	-	-	-	100,0	-	-
<b>Organizacje i zespoły eksterytorialne .....</b>												
a	1	-	-	-	-	-	1	-	-	-	-	-
b	1	-	-	-	-	-	1	-	-	-	-	-
c	-	-	-	-	-	-	-	-	-	-	-	-
d	100,0	-	-	-	-	-	100,0	-	-	-	-	-

a Jednostki małe do 9 pracujących, średnie od 10 do 49 pracujących, duże powyżej 50 pracujących.

**TABL. 6. PODMIOTY GOSPODARKI NARODOWEJ NOWOZAREJESTROWANE WEDŁUG WYBRANYCH FORM PRAWNYCH ORAZ SEKCJI PKD W 2006 R.**

Stan w dniu 31 XII

WYSZCZEGÓLNIENIE	Ogółem	W tym								
		przedsiębiorstwa państwowe	spółki				spółdzielnie	fundacje	stowarzyszenia i organizacje społeczne	osoby fizyczne
			razem	handlowe	cywilne	pozostałe				
<b>O G Ó Ł E M .....</b>	<b>10816</b>	-	<b>526</b>	<b>248</b>	<b>277</b>	<b>1</b>	<b>14</b>	<b>19</b>	<b>205</b>	<b>9344</b>
Rolnictwo, łowiectwo i leśnictwo .....	335	-	15	13	2	-	2	-	-	317
Rybacktvo .....	19	-	1	1	-	-	-	-	-	18
Górnictwo .....	6	-	3	2	1	-	-	-	-	3
Przetwórstwo przemysłowe .....	969	-	93	64	28	1	1	-	-	875
Wytwarzanie i zaopatrywanie w energię elektryczną, gaz, wodę .....	5	-	1	1	-	-	-	-	-	4
Budownictwo .....	1652	-	41	27	14	-	2	-	-	1608
Handel i naprawy <sup>Δ</sup> .....	3066	-	147	56	91	-	3	-	-	2916
Hotele i restauracje .....	422	-	41	15	26	-	1	-	-	377
Transport, gospodarka magazynowa i łączność .....	589	-	40	11	29	-	-	-	-	549
Pośrednictwo finansowe ....	335	-	12	4	8	-	-	-	1	322
Obsługa nieruchomości i firm <sup>Δ</sup> .....	1877	-	87	40	47	-	4	-	-	1337
Administracja publiczna i obrona narodowa; obowiązkowe ubezpieczenia społeczne i zdrowotne .....	4	-	-	-	-	-	-	-	1	1
Edukacja .....	205	-	7	2	5	-	-	-	-	160
Ochrona zdrowia i pomoc społeczna .....	370	-	22	7	15	-	-	1	-	343
Działalność usługowa komunalna, społeczna i indywidualna, pozostała .....	962	-	16	5	11	-	1	18	203	514

**TABL. 7. PODMIOTY GOSPODARKI NARODOWEJ WYREJESTROWANE WEDŁUG WYBRANYCH FORM PRAWNYCH ORAZ SEKCJI PKD W 2006 R.**

Stan w dniu 31 XII

WYSZCZEGÓLNIENIE	Ogółem	W tym								
		przedsiębiorstwa państwowe	spółki				spółdzielnie	fundacje	stowarzyszenia i organizacje społeczne	osoby fizyczne
			razem	handlowe	cywilne	pozostałe				
<b>O G Ó Ł E M .....</b>	<b>9386</b>	<b>2</b>	<b>410</b>	<b>80</b>	<b>330</b>	<b>-</b>	<b>14</b>	<b>1</b>	<b>15</b>	<b>8853</b>
Rolnictwo, łowiectwo i leśnictwo .....	261	-	10	2	8	-	-	-	-	251
Rybacktwo .....	27	-	1	1	-	-	-	-	-	26
Górnictwo .....	6	1	1	-	1	-	-	-	-	4
Przetwórstwo przemysłowe .....	860	1	71	26	45	-	6	-	-	781
Wytwarzanie i zaopatrywanie w energię elektryczną, gaz, wodę .....	11	-	2	1	1	-	-	-	-	9
Budownictwo .....	1082	-	28	6	22	-	-	-	-	1054
Handel i naprawy <sup>Δ</sup> .....	3651	-	170	24	146	-	2	-	-	3479
Hotele i restauracje .....	462	-	19	4	15	-	-	-	-	440
Transport, gospodarka magazynowa i łączność .....	548	-	26	3	23	-	-	-	-	522
Pośrednictwo finansowe ....	417	-	7	1	6	-	2	-	-	408
Obsługa nieruchomości i firm <sup>Δ</sup> .....	1153	-	54	9	45	-	4	-	-	1088
Administracja publiczna i obrona narodowa; obowiązkowe ubezpieczenia społeczne i zdrowotne .....	2	-	-	-	-	-	-	-	-	-
Edukacja .....	200	-	8	1	7	-	-	-	-	133
Ochrona zdrowia i pomoc społeczna .....	276	-	5	-	5	-	-	-	-	265
Działalność usługowa komunalna, społeczna i indywidualna, pozostała .....	430	-	8	2	6	-	-	1	15	393



**TABL. 8. SPÓŁKI HANDLOWE WEDŁUG FORM PRAWNYCH ORAZ SEKCJI I WYBRANYCH DZIAŁÓW PKD**

Stan w dniu 31 XII

WYSZCZEGÓLNIENIE a – 2005 b – 2006 c – przyrost do 2005 d – 2005 = 100	Ogółem	Spółki kapitałowe			Spółki osobowe					
		razem	akcyjne	z ograniczoną odpowiedzialnością	razem	partner-skie	jawne	komandy-towe	komandy-towo-akcyjne	
<b>O G Ó Ł E M</b> .....	<b>a</b>	<b>5080</b>	<b>4321</b>	<b>147</b>	<b>4174</b>	<b>759</b>	<b>24</b>	<b>719</b>	<b>15</b>	<b>1</b>
	<b>b</b>	<b>5239</b>	<b>4438</b>	<b>141</b>	<b>4297</b>	<b>801</b>	<b>28</b>	<b>755</b>	<b>17</b>	<b>1</b>
	<b>c</b>	<b>159</b>	<b>117</b>	<b>-6</b>	<b>123</b>	<b>42</b>	<b>4</b>	<b>36</b>	<b>2</b>	<b>-</b>
	<b>d</b>	<b>103,1</b>	<b>102,7</b>	<b>95,9</b>	<b>102,9</b>	<b>105,5</b>	<b>116,7</b>	<b>105,0</b>	<b>113,3</b>	<b>100,0</b>
<b>Rolnictwo, łowiectwo i leśnictwo</b> .....	<b>a</b>	<b>321</b>	<b>302</b>	<b>7</b>	<b>295</b>	<b>19</b>	<b>-</b>	<b>18</b>	<b>1</b>	<b>-</b>
	<b>b</b>	<b>332</b>	<b>312</b>	<b>7</b>	<b>305</b>	<b>20</b>	<b>-</b>	<b>19</b>	<b>1</b>	<b>-</b>
	<b>c</b>	<b>11</b>	<b>10</b>	<b>-</b>	<b>10</b>	<b>1</b>	<b>-</b>	<b>1</b>	<b>-</b>	<b>-</b>
	<b>d</b>	<b>103,4</b>	<b>103,3</b>	<b>100,0</b>	<b>103,4</b>	<b>105,3</b>	<b>-</b>	<b>105,6</b>	<b>100,0</b>	<b>-</b>
Rolnictwo, łowiectwo, włączając działalność usługową.....	a	300	290	7	283	10	-	9	1	-
	b	311	300	7	293	11	-	10	1	-
Leśnictwo, włączając działalność usługową	a	21	12	-	12	9	-	9	-	-
	b	21	12	-	12	9	-	9	-	-
<b>Rybactwo</b> .....	<b>a</b>	<b>20</b>	<b>20</b>	<b>-</b>	<b>20</b>	<b>-</b>	<b>-</b>	<b>-</b>	<b>-</b>	<b>-</b>
	<b>b</b>	<b>20</b>	<b>20</b>	<b>-</b>	<b>20</b>	<b>-</b>	<b>-</b>	<b>-</b>	<b>-</b>	<b>-</b>
	<b>c</b>	<b>-</b>	<b>-</b>	<b>-</b>	<b>-</b>	<b>-</b>	<b>-</b>	<b>-</b>	<b>-</b>	<b>-</b>
	<b>d</b>	<b>100,0</b>	<b>100,0</b>	<b>-</b>	<b>100,0</b>	<b>-</b>	<b>-</b>	<b>-</b>	<b>-</b>	<b>-</b>
<b>Górnictwo</b> .....	<b>a</b>	<b>15</b>	<b>14</b>	<b>-</b>	<b>14</b>	<b>1</b>	<b>-</b>	<b>1</b>	<b>-</b>	<b>-</b>
	<b>b</b>	<b>17</b>	<b>16</b>	<b>-</b>	<b>16</b>	<b>1</b>	<b>-</b>	<b>1</b>	<b>-</b>	<b>-</b>
	<b>c</b>	<b>2</b>	<b>2</b>	<b>-</b>	<b>2</b>	<b>-</b>	<b>-</b>	<b>-</b>	<b>-</b>	<b>-</b>
	<b>d</b>	<b>113,3</b>	<b>114,3</b>	<b>-</b>	<b>114,3</b>	<b>100,0</b>	<b>-</b>	<b>100,0</b>	<b>-</b>	<b>-</b>
w tym:										
Pozostałe górnictwo ....	a	13	12	-	12	1	-	1	-	-
	b	15	14	-	14	1	-	1	-	-
<b>Przetwórstwo przemysłowe</b> .....	<b>a</b>	<b>1248</b>	<b>1097</b>	<b>58</b>	<b>1039</b>	<b>151</b>	<b>-</b>	<b>146</b>	<b>5</b>	<b>-</b>
	<b>b</b>	<b>1289</b>	<b>1129</b>	<b>56</b>	<b>1073</b>	<b>160</b>	<b>-</b>	<b>155</b>	<b>5</b>	<b>-</b>
	<b>c</b>	<b>41</b>	<b>32</b>	<b>-2</b>	<b>34</b>	<b>9</b>	<b>-</b>	<b>9</b>	<b>-</b>	<b>-</b>
	<b>d</b>	<b>103,3</b>	<b>102,9</b>	<b>96,6</b>	<b>103,3</b>	<b>106,0</b>	<b>-</b>	<b>106,2</b>	<b>100,0</b>	<b>-</b>
w tym:										
Produkcja artykułów spożywczych i napojów .....	a	254	214	16	198	40	-	40	-	-
	b	263	222	17	205	41	-	41	-	-
Włókiennictwo .....	a	21	20	2	18	1	-	1	-	-
	b	22	21	2	19	1	-	1	-	-
Produkcja odzieży i wyrobów futrzarskich .....	a	59	53	1	52	6	-	6	-	-
	b	62	55	1	54	7	-	7	-	-

**TABL. 8. SPÓŁKI HANDLOWE WEDŁUG FORM PRAWNYCH ORAZ SEKCJI I WYBRANYCH DZIAŁÓW PKD (cd.)**  
Stan w dniu 31 XII

WYSZCZEGÓLNIENIE a – 2005 b – 2006 c – przyrost do 2005 d – 2005 = 100	Ogółem	Spółki kapitałowe			Spółki osobowe				
		razem	akcyjne	z ograniczoną odpowiedzialnością	razem	partner-skie	jawne	komandy-towe	komandy-towo-akcyjne
Produkcja skór wypra-wionych i wyrobów ze skór wyprawionych ...a	13	12	-	12	1	-	1	-	-
b	13	12	-	12	1	-	1	-	-
Produkcja drewna i wyro-bów z drewna oraz z korka (z wyłączeniem mebli), wyrobów ze słomy i materiałów używa-nych do wyplatania ...a	193	173	6	167	20	-	20	-	-
b	200	180	7	173	20	-	20	-	-
Produkcja masy włókni-stej, papieru oraz wyro-bów z papieru .....a	22	20	1	19	2	-	2	-	-
b	23	21	1	20	2	-	2	-	-
Działalność wydawnicza; poligrafia i reprodukcja zapisanych nośników informacji .....a	69	63	4	59	6	-	4	-	-
b	71	65	4	61	6	-	4	-	-
Produkcja wyrobów che-micznych .....a	31	27	-	27	4	-	4	-	-
b	32	28	-	28	4	-	4	-	-
Produkcja wyrobów gu-mowych i z tworzyw sztucznych .....a	81	64	3	61	17	-	17	-	-
b	84	66	3	63	18	-	18	-	-
Produkcja wyrobów z pozostałych surowców niemetalicznych .....a	79	70	4	66	9	-	9	-	-
b	74	66	4	62	8	-	8	-	-
Produkcja metali .....a	7	6	-	6	1	-	1	-	-
b	7	6	-	6	1	-	1	1	-
Produkcja metalowych wyrobów gotowych, z wyłączeniem maszyn i urządzeń .....a	142	129	5	124	13	-	12	1	-
b	143	128	4	124	15	-	14	1	-
Produkcja maszyn i urzą-dzeń, gdzie indziej nie-sklasyfikowana .....a	87	75	9	66	12	-	11	1	-
b	86	74	7	67	12	-	11	1	-
Produkcja maszyn biuro-wych i komputerów ...a	4	4	-	4	-	-	-	-	-
b	4	4	-	4	-	-	-	-	-
Produkcja maszyn i apa-ratury elektrycznej, gdzie indziej niesklasyfi-kowana .....a	26	23	1	22	3	-	2	1	-
b	27	25	1	24	2	-	1	1	-

**TABL. 8. SPÓŁKI HANDLOWE WEDŁUG FORM PRAWNYCH ORAZ SEKCJI I WYBRANYCH DZIAŁÓW PKD (cd.)**  
Stan w dniu 31 XII

WYSZCZEGÓLNIENIE a – 2005 b – 2006 c – przyrost do 2005 d – 2005 = 100	Ogółem	Spółki kapitałowe			Spółki osobowe				
		razem	akcyjne	z ograniczoną odpowiedzialnością	razem	partner-skie	jawne	komandy-towe	komandy-towo-akcyjne
Produkcja sprzętu i urządzeń radiowych, telewizyjnych i telekomunikacyjnych ..... a	11	11	1	10	-	-	-	-	-
b	10	10	1	9	-	-	-	-	-
Produkcja instrumentów medycznych, precyzyjnych i optycznych, zegarów i zegarków ..... a	11	10	1	9	1	-	1	-	-
b	11	10	1	9	1	-	1	-	-
Produkcja pojazdów mechanicznych, przyczep i nacze- ..... a	12	12	-	12	-	-	-	-	-
b	13	13	-	13	-	-	-	-	-
Produkcja pozostałego sprzętu transportowego ..... a	14	14	1	13	-	-	-	-	-
b	14	12	-	12	2	-	2	-	-
Produkcja mebli; działalność produkcyjna, gdzie indziej niesklasyfikowana ..... a	96	81	2	79	15	-	15	-	-
b	113	94	2	92	19	-	19	-	-
Przetwarzanie odpadów a	13	13	1	12	-	-	-	-	-
b	14	14	1	13	-	-	-	-	-
<b>Wytwarzanie i zaopatrywanie w energię elektryczną, gaz, wodę ..... a</b>	<b>93</b>	<b>92</b>	<b>2</b>	<b>90</b>	<b>1</b>	-	<b>1</b>	-	-
b	<b>94</b>	<b>93</b>	<b>2</b>	<b>91</b>	<b>1</b>	-	<b>1</b>	-	-
c	<b>1</b>	<b>1</b>	-	<b>1</b>	-	-	-	-	-
d	<b>101,1</b>	<b>101,1</b>	<b>100,0</b>	<b>101,1</b>	<b>100,0</b>	-	<b>100,0</b>	-	-
Wytwarzanie i zaopatrywanie w energię elektryczną, gaz, parę wodną i gorącą wodę ..... a	53	52	2	50	1	-	1	-	-
b	54	53	2	51	1	-	1	-	-
Pobór, uzdatnianie i rozprowadzanie wody .... a	40	40	-	40	-	-	-	-	-
b	40	40	-	40	-	-	-	-	-

**TABL. 8. SPÓŁKI HANDLOWE WEDŁUG FORM PRAWNYCH ORAZ SEKCJI I WYBRANYCH DZIAŁÓW PKD (cd.)**

Stan w dniu 31 XII

WYSZCZEGÓLNIENIE a – 2005 b – 2006 c – przyrost do 2005 d – 2005 = 100	Ogółem	Spółki kapitałowe			Spółki osobowe				
		razem	akcyjne	z ograniczoną odpowiedzialnością	razem	partner- skie	jawne	komandy- towe	komandy- towo- akcyjne
<b>Budownictwo .....</b>	<b>481</b>	<b>443</b>	<b>19</b>	<b>424</b>	<b>38</b>	-	<b>37</b>	<b>1</b>	-
<b>b</b>	<b>500</b>	<b>457</b>	<b>18</b>	<b>439</b>	<b>43</b>	-	<b>42</b>	<b>1</b>	-
<b>c</b>	<b>19</b>	<b>14</b>	<b>-1</b>	<b>15</b>	<b>5</b>	-	<b>5</b>	-	-
<b>d</b>	<b>104,0</b>	<b>103,2</b>	<b>94,7</b>	<b>103,5</b>	<b>113,2</b>	-	<b>113,5</b>	<b>100,0</b>	-
<b>Handel i naprawy<sup>A</sup> .....</b>	<b>1691</b>	<b>1273</b>	<b>24</b>	<b>1249</b>	<b>418</b>	-	<b>413</b>	<b>4</b>	<b>1</b>
<b>b</b>	<b>1717</b>	<b>1288</b>	<b>23</b>	<b>1265</b>	<b>429</b>	-	<b>423</b>	<b>5</b>	<b>1</b>
<b>c</b>	<b>26</b>	<b>15</b>	<b>-1</b>	<b>16</b>	<b>11</b>	-	<b>10</b>	<b>1</b>	-
<b>d</b>	<b>101,5</b>	<b>101,2</b>	<b>95,8</b>	<b>101,3</b>	<b>102,6</b>	-	<b>102,4</b>	<b>125,0</b>	<b>100,0</b>
Sprzedaż, obsługa i na- prawa pojazdów samo- chodowych i motocykli; sprzedaż detaliczna pa- liw do pojazdów samo- chodowych .....	193	133	1	132	60	-	60	-	-
<b>b</b>	195	133	1	132	62	-	62	-	-
Handel hurtowy i komi- sowy, z wyłączeniem handlu pojazdami sa- mochodowymi, motocy- klami .....	1103	888	17	871	215	-	212	3	-
<b>b</b>	1119	904	17	887	215	-	211	4	-
Handel detaliczny, z wył- aczeniem sprzedaży po- jazdów samochodowych, motocykli; naprawy art. użytku osobistego i do- mowego .....	395	252	6	246	143	-	141	1	1
<b>b</b>	403	251	5	246	152	-	150	1	1
<b>Hotele i restauracje ...</b>	<b>184</b>	<b>173</b>	<b>3</b>	<b>170</b>	<b>11</b>	-	<b>11</b>	-	-
<b>b</b>	<b>196</b>	<b>180</b>	<b>3</b>	<b>177</b>	<b>16</b>	-	<b>16</b>	-	-
<b>c</b>	<b>12</b>	<b>7</b>	-	<b>7</b>	<b>5</b>	-	<b>5</b>	-	-
<b>d</b>	<b>106,5</b>	<b>104,0</b>	<b>100,0</b>	<b>104,1</b>	<b>145,5</b>	-	<b>145,5</b>	-	-
<b>Transport, gospodarka magazynowa i łącz- ność .....</b>	<b>204</b>	<b>180</b>	<b>3</b>	<b>177</b>	<b>24</b>	-	<b>24</b>	-	-
<b>b</b>	<b>213</b>	<b>186</b>	<b>2</b>	<b>184</b>	<b>27</b>	-	<b>27</b>	-	-
<b>c</b>	<b>9</b>	<b>6</b>	<b>-1</b>	<b>7</b>	<b>3</b>	-	<b>3</b>	-	-
<b>d</b>	<b>104,4</b>	<b>103,3</b>	<b>66,7</b>	<b>104,0</b>	<b>112,5</b>	-	<b>112,5</b>	-	-
w tym:									
Transport lądowy; trans- port rurociągowy .....	102	85	-	85	17	-	17	-	-
<b>b</b>	109	91	-	91	18	-	18	-	-

**TABL. 8. SPÓŁKI HANDLOWE WEDŁUG FORM PRAWNYCH ORAZ SEKCJI I WYBRANYCH DZIAŁÓW PKD (cd.)**  
Stan w dniu 31 XII

WYSZCZEGÓLNIENIE a – 2005 b – 2006 c – przyrost do 2005 d – 2005 = 100	Ogółem	Spółki kapitałowe			Spółki osobowe				
		razem	akcyjne	z ograniczoną odpowiedzialnością	razem	partner-skie	jawne	komandy-towe	komandy-towo-akcyjne
Transport wodny ..... a	5	5	-	5	-	-	-	-	-
b	5	5	-	5	-	-	-	-	-
Działalność wspomagająca transport; działalność związana z turystyką a	77	71	2	69	6	-	6	-	-
b	81	73	2	71	8	-	8	-	-
Poczta i telekomunikacja ..... a	19	18	1	17	1	-	1	-	-
b	17	16	-	16	1	-	1	-	-
<b>Pośrednictwo finansowe ..... a</b>	<b>68</b>	<b>53</b>	<b>7</b>	<b>46</b>	<b>15</b>	-	<b>13</b>	<b>2</b>	-
b	<b>73</b>	<b>58</b>	<b>7</b>	<b>51</b>	<b>15</b>	-	<b>13</b>	<b>2</b>	-
c	<b>5</b>	<b>5</b>	-	<b>5</b>	-	-	-	-	-
d	<b>107,4</b>	<b>109,4</b>	<b>100,0</b>	<b>110,9</b>	<b>100,0</b>	-	<b>100,0</b>	<b>100,0</b>	-
Pośrednictwo finansowe, z wyłączeniem ubezpieczeń i funduszów emerytalno-rentowych ..... a	29	27	4	23	2	-	2	-	-
b	33	31	4	27	2	-	2	-	-
Ubezpieczenia oraz fundusze emerytalno-rentowe, bez gwarantowanej prawnie opieki społecznej ..... a	1	1	-	1	-	-	-	-	-
b	1	1	-	1	-	-	-	-	-
Działalność pomocnicza związana z pośrednictwem finansowym i ubezpieczeniami ..... a	38	25	3	22	13	-	11	2	-
b	39	26	3	23	13	-	11	2	-
<b>Obsługa nieruchomości i firm<sup>A</sup> ..... a</b>	<b>557</b>	<b>511</b>	<b>15</b>	<b>496</b>	<b>46</b>	<b>4</b>	<b>40</b>	<b>2</b>	-
b	<b>583</b>	<b>537</b>	<b>15</b>	<b>522</b>	<b>46</b>	<b>4</b>	<b>39</b>	<b>3</b>	-
c	<b>26</b>	<b>26</b>	-	<b>26</b>	-	-	<b>-1</b>	<b>1</b>	-
d	<b>104,7</b>	<b>105,1</b>	<b>100,0</b>	<b>105,2</b>	<b>100,0</b>	<b>100,0</b>	<b>97,5</b>	<b>150,0</b>	-
w tym:	<b>557</b>	<b>511</b>	<b>15</b>	<b>496</b>	<b>46</b>	<b>4</b>	<b>40</b>	<b>2</b>	-
Obsługa nieruchomości ..... a	150	132	6	126	18	-	18	-	-
b	167	151	6	145	16	-	16	-	-
Wynajem maszyn i urządzeń bez obsługi oraz wypożyczanie artykułów użytku osobistego i domowego ..... a	25	25	-	25	-	-	-	-	-
b	26	26	-	26	-	-	-	-	-

**TABL. 8. SPÓŁKI HANDLOWE WEDŁUG FORM PRAWNYCH ORAZ SEKCJI I WYBRANYCH DZIAŁÓW PKD (dok.)**  
Stan w dniu 31 XII

WYSZCZEGÓLNIENIE a – 2005 b – 2006 c – przyrost do 2005 d – 2005 = 100	Ogółem	Spółki kapitałowe			Spółki osobowe				
		razem	akcyjne	z ograniczoną odpowiedzialnością	razem	partner- skie	jawne	komandy- towe	komandy- towo- akcyjne
Informatyka .....a	41	39	1	38	2	-	2	-	-
b	48	45	1	44	3	-	3	-	-
Działalności gospodarcza pozostała .....a	339	313	8	305	26	4	20	2	-
b	340	313	8	305	27	4	20	3	-
<b>Edukacja .....a</b>	<b>27</b>	<b>26</b>	-	<b>26</b>	<b>1</b>	-	<b>1</b>	-	-
b	26	23	-	23	3	-	3	-	-
c	-1	-3	-	-3	2	-	2	-	-
d	<b>96,3</b>	<b>88,5</b>	-	<b>88,5</b>	<b>300,0</b>	-	<b>300,0</b>	-	-
<b>Ochrona zdrowia i po- moc społeczna .....a</b>	<b>70</b>	<b>39</b>	<b>1</b>	<b>38</b>	<b>31</b>	<b>20</b>	<b>11</b>	-	-
b	79	42	1	41	37	24	13	-	-
c	9	3	-	3	6	4	2	-	-
d	<b>112,9</b>	<b>107,7</b>	<b>100,0</b>	<b>107,9</b>	<b>119,4</b>	<b>120,0</b>	<b>118,2</b>	-	-
<b>Działalność usługowa komunalna, społeczna i indywidualna, pozos- tała .....a</b>	<b>101</b>	<b>98</b>	<b>8</b>	<b>90</b>	<b>3</b>	-	<b>3</b>	-	-
b	100	97	7	90	3	-	3	-	-
c	-1	-1	-1	-	-	-	-	-	-
d	<b>99,0</b>	<b>99,0</b>	<b>87,5</b>	<b>100,0</b>	<b>100,0</b>	-	<b>100,0</b>	-	-
Odprowadzanie i oczysz- czanie ścieków, gospo- darowanie odpadami, pozostałe usługi sani- tarne i pokrewne .....a	39	39	1	38	-	-	-	-	-
b	38	37	-	37	1	-	1	-	-
Działalność związana z kulturą, rekreacją i sportem .....a	46	44	5	39	2	-	2	-	-
b	46	45	5	40	1	-	1	-	-
Działalność usługowa pozostała .....a	16	15	2	13	1	-	1	-	-
b	16	15	2	13	1	-	1	-	-

**TABL. 9. SPÓŁKI HANDLOWE WEDŁUG RODZAJU KAPITAŁU ORAZ FORM PRAWNYCH**  
Stan w dniu 31 XII

WYSZCZEGÓLNIENIE a - 2005 b – 2006 c – przyrost do 2005 d – 2005 = 100	Ogółem	Rodzaj kapitału										
		Skarbu Państwa		państwowych osób prawnych		samorządu terytorialnego		prywatnego krajowego		zagranicznego		
		razem	w tym jednoosobowe	razem	w tym o jednym rodzaju	razem	w tym o jednym rodzaju	razem	w tym o jednym rodzaju	razem	w tym o jednym rodzaju	
<b>O G Ó Ł E M .....</b>	<b>a</b>	<b>5080</b>	<b>40</b>	<b>13</b>	<b>103</b>	<b>28</b>	<b>157</b>	<b>119</b>	<b>4561</b>	<b>3898</b>	<b>851</b>	<b>348</b>
	<b>b</b>	<b>5239</b>	<b>39</b>	<b>13</b>	<b>98</b>	<b>26</b>	<b>154</b>	<b>114</b>	<b>4715</b>	<b>4024</b>	<b>881</b>	<b>358</b>
	<b>c</b>	<b>159</b>	<b>-1</b>	<b>-</b>	<b>-5</b>	<b>-2</b>	<b>-3</b>	<b>-5</b>	<b>154</b>	<b>126</b>	<b>30</b>	<b>10</b>
	<b>d</b>	<b>103,1</b>	<b>97,5</b>	<b>100,0</b>	<b>95,1</b>	<b>92,9</b>	<b>98,1</b>	<b>95,8</b>	<b>103,4</b>	<b>103,2</b>	<b>103,5</b>	<b>102,9</b>
Spółki kapitałowe .....	a	4321	40	13	103	28	157	119	3802	3141	850	348
	b	4438	39	13	98	26	154	114	3915	3227	879	357
z tego:												
spółki akcyjne .....	a	147	24	8	12	-	11	5	132	97	7	1
	b	141	23	8	11	-	9	4	126	93	7	2
spółki z o.o. ....	a	4174	16	5	91	28	146	114	3670	3044	843	347
	b	4297	16	5	87	26	145	110	3789	3134	872	355
Spółki osobowe .....	a	759	-	-	-	-	-	-	759	757	1	-
	b	801	-	-	-	-	-	-	800	797	2	1
z tego:												
spółki partnerskie .....	a	24	-	-	-	-	-	-	24	24	-	-
	b	28	-	-	-	-	-	-	28	28	-	-
spółki jawne .....	a	719	-	-	-	-	-	-	719	718	-	-
	b	755	-	-	-	-	-	-	755	754	-	-
spółki komandytowe .	a	15	-	-	-	-	-	-	15	14	1	-
	b	17	-	-	-	-	-	-	16	14	2	1
spółki komandytowo - akcyjne .....	a	1	-	-	-	-	-	-	1	1	-	-
	b	1	-	-	-	-	-	-	1	1	-	-

**TABL. 10. PODMIOTY GOSPODARKI NARODOWEJ WEDŁUG WYBRANYCH FORM PRAWNYCH  
I WOJEWÓDZTW W 2006 R.**

Stan w dniu 31 XII

WYSZCZEGÓLNIENIE	Ogółem	W tym						
		przedsiębiorstwa państwowe	spółki handlowe	spółki cywilne	spółdzielnie	fundacje	stowarzyszenia i organizacje społeczne	osoby fizyczne prowadzące działalność gospodarczą
<b>POLSKA .....</b>	<b>3636039</b>	<b>913</b>	<b>243338</b>	<b>278337</b>	<b>18200</b>	<b>9119</b>	<b>76279</b>	<b>2765348</b>
Dolnośląskie .....	303050	33	20021	23506	1458	647	5967	218939
Kujawsko-pomorskie ..	186949	59	9706	12731	1030	328	3832	147762
Lubelskie .....	150579	35	7324	10387	1237	344	4706	116433
Lubuskie .....	105559	36	6337	6122	503	130	2149	80108
Łódzkie .....	241221	81	11824	18796	1031	494	4984	191485
Małopolskie .....	289368	73	17300	26640	1174	773	6577	220301
Mazowieckie .....	609601	190	68365	52223	3268	3549	10620	443204
Opolskie .....	92846	7	4635	6351	535	82	2078	69462
Podkarpackie .....	140656	9	6062	10217	781	186	4564	108938
Podlaskie .....	88931	22	3851	4583	526	146	2576	71574
Pomorskie .....	229010	32	18522	15349	1118	585	4581	169967
Śląskie .....	425499	110	26762	38627	1239	660	7116	323455
Świętokrzyskie .....	106312	12	4123	7066	537	147	2524	85652
<b>Warmińsko-Mazurskie</b>	<b>111311</b>	<b>23</b>	<b>5239</b>	<b>6795</b>	<b>735</b>	<b>190</b>	<b>3247</b>	<b>82770</b>
Wielkopolskie .....	345669	129	21672	25087	1829	600	7391	271223
Zachodniopomorskie .	209478	62	11595	13857	1199	258	3367	164075



## PODREGIONY POWIATY GMINY

**TABL. 1(11). PODMIOTY GOSPODARKI NARODOWEJ WEDŁUG WYBRANYCH FORM PRAWNYCH ORAZ PODREGIONÓW, POWIATÓW I GMIN W 2006 R.**

Stan w dniu 31 XII

WYSZCZEGÓLNIENIE	Ogółem	W tym										
		przedsiębiorstwa państwowe	spółki						spółdzielnie	fundacje	stowarzyszenia i organizacje społeczne	osoby fizyczne
			razem	handlowe			cywilne	pozostałe				
				akcyjne	z o.o.	osobowe						
<b>WOJEWÓDZTWO .....</b>	<b>11131</b>	<b>23</b>	<b>12093</b>	<b>141</b>	<b>4297</b>	<b>801</b>	<b>6795</b>	<b>59</b>	<b>735</b>	<b>190</b>	<b>3247</b>	<b>82770</b>
<b>PODREGION ELBLĄSKI</b>	<b>37810</b>	<b>5</b>	<b>3508</b>	<b>44</b>	<b>1351</b>	<b>242</b>	<b>1859</b>	<b>12</b>	<b>287</b>	<b>46</b>	<b>1175</b>	<b>28112</b>
POWIAT BRANIEWSKI	2957	-	237	5	95	12	123	2	20	6	98	2027
Gminy miejskie:												
Braniewo .....	1577	-	136	5	37	12	80	2	8	1	36	1060
Gminy miejsko – wiejskie:												
Frombork .....	288	-	12	-	7	-	5	-	1	2	12	206
w tym miasto .....	250	-	11	-	6	-	5	-	1	2	10	174
Pieniężno .....	443	-	33	-	16	-	17	-	5	3	17	300
w tym miasto .....	296	-	27	-	13	-	14	-	3	-	9	191
Gminy wiejskie:												
Braniewo .....	265	-	24	-	14	-	10	-	1	-	8	199
Lelkowo .....	133	-	17	-	12	-	5	-	2	-	7	88
Płoskinia .....	126	-	8	-	6	-	2	-	2	-	9	84
Wilczęta .....	125	-	7	-	3	-	4	-	1	-	9	90
POWIAT DZIAŁDOWSKI	3586	1	267	2	88	14	162	1	31	-	111	2817
Gminy miejskie:												
Działdowo .....	1627	-	156	1	39	10	105	1	12	-	32	1248
Gminy miejsko – wiejskie:												
Lidzbark .....	795	-	45	1	20	3	21	-	9	-	24	662
w tym miasto .....	596	-	34	1	14	1	18	-	8	-	14	499
Gminy wiejskie:												
Działdowo .....	293	1	24	-	15	1	8	-	-	-	15	214
Iłowo-Osada .....	292	-	20	-	9	-	11	-	3	-	14	223
Płośnica .....	273	-	10	-	1	-	9	-	4	-	14	212
Rybno .....	306	-	12	-	4	-	8	-	3	-	12	258
POWIAT ELBLĄSKI	3406	-	310	3	152	24	126	5	52	-	141	2478
Gminy miejsko – wiejskie:												
Młynary .....	251	-	15	-	5	1	9	-	4	-	19	197
w tym miasto .....	141	-	9	-	2	1	6	-	4	-	7	108
Pasłęk .....	1392	-	109	2	53	9	44	1	29	-	46	1026
w tym miasto .....	1127	-	89	2	39	7	40	1	27	-	34	803
Tolkmicko .....	436	-	38	-	25	-	12	1	1	-	17	271
w tym miasto .....	243	-	13	-	6	-	6	1	-	-	6	129

**TABL. 1(11). PODMIOTY GOSPODARKI NARODOWEJ WEDŁUG WYBRANYCH FORM PRAWNYCH ORAZ PODREGIONÓW, POWIATÓW I GMIN W 2006 R. (cd.)**

Stan w dniu 31 XII

WYSZCZEGÓLNIENIE	Ogółem	W tym										
		przedsiębiorstwa państwowe	spółki						spółdzielnie	fundacje	stowarzyszenia i organizacje społeczne	osoby fizyczne
			razem	handlowe			cywilne	pozostałe				
				akcyjne	z o.o.	osobowe						
Gminy wiejskie:												
Elbląg .....	451	-	72	1	29	9	33	-	3	-	14	326
Godkowo .....	119	-	8	-	8	-	-	-	3	-	9	83
Gronowo Elbląskie ...	268	-	35	-	15	1	18	1	4	-	7	205
Markusy .....	162	-	9	-	4	1	4	-	4	-	9	127
Milejewo .....	188	-	13	-	4	3	5	1	-	-	12	148
Rychliki .....	139	-	11	-	9	-	1	1	4	-	8	95
POWIAT IŁAWSKI .....	5843	1	586	8	188	43	347	-	39	9	186	4514
Gminy miejskie:												
Iława .....	2772	-	313	6	98	27	182	-	7	5	78	2112
Lubawa .....	745	1	66	1	21	3	41	-	7	-	18	581
Gminy miejsko – wiejskie:												
Kisielice .....	317	-	25	-	11	2	12	-	4	-	12	253
w tym miasto .....	189	-	18	-	9	1	8	-	4	-	4	144
Susz .....	718	-	90	1	31	2	56	-	11	-	17	543
w tym miasto .....	496	-	62	1	18	1	42	-	8	-	12	371
Zalewo .....	301	-	22	-	9	1	12	-	4	-	17	230
w tym miasto .....	153	-	14	-	6	1	7	-	3	-	5	110
Gminy wiejskie:												
Iława .....	623	-	49	-	13	7	29	-	3	4	23	517
Lubawa .....	367	-	21	-	5	1	15	-	3	-	21	278
POWIAT NOWOMIEJSKI	2491	-	139	1	47	17	72	2	17	-	93	2006
Gminy miejskie:												
Nowe Miasto Lubawskie .....	930	-	64	-	16	6	42	-	6	-	25	739
Gminy wiejskie:												
Biskupiec .....	484	-	20	-	12	-	7	1	6	-	19	401
Grodziczno .....	205	-	10	-	5	1	4	-	2	-	16	159
Kurzętnik .....	472	-	29	1	6	10	12	-	2	-	17	394
Nowe Miasto Lubawskie .....	400	-	16	-	8	-	7	1	1	-	16	313

**TABL. 1(11). PODMIOTY GOSPODARKI NARODOWEJ WEDŁUG WYBRANYCH FORM PRAWNYCH ORAZ PODREGIONÓW, POWIATÓW I GMIN W 2006 R. (cd.)**

Stan w dniu 31 XII

WYSZCZEGÓLNIENIE	Ogółem	W tym										
		przedsiębiorstwa państwowe	spółki						spółdzielnie	fundacje	stowarzyszenia i organizacje społeczne	osoby fizyczne
			razem	handlowe			cywilne	pozostałe				
				akcyjne	z o.o.	osobowe						
POWIAT OSTRÓDZKI .	7515	3	742	9	256	36	440	1	42	11	231	5501
Gminy miejskie:												
Ostróda .....	3361	2	398	3	114	18	262	1	12	6	80	2397
Gminy miejsko – wiejskie:												
Miłakowo .....	308	-	20	-	10	1	9	-	2	-	11	207
w tym miasto .....	214	-	15	-	7	1	7	-	1	-	7	128
Miłomłyn .....	283	-	24	-	15	-	9	-	3	-	11	227
w tym miasto .....	166	-	13	-	9	-	4	-	2	-	7	129
Morąg .....	1799	1	165	3	61	11	90	-	12	2	53	1305
w tym miasto .....	1382	1	126	3	42	9	72	-	11	2	29	1002
Gminy wiejskie:												
Dąbrówno .....	220	-	15	-	7	2	6	-	1	-	12	173
Grunwald .....	232	-	18	-	12	1	5	-	2	1	8	177
Łukta .....	230	-	11	-	4	-	7	-	2	1	9	185
Małdyty .....	310	-	21	-	6	2	13	-	3	-	16	225
Ostróda .....	772	-	70	3	27	1	39	-	5	1	31	605
Miasto na prawach powiatu:												
Elbląg .....	12012	-	1227	16	525	96	589	1	86	20	315	8769
<b>PODREGION OLSZTYŃSKI .....</b>	<b>51270</b>	<b>16</b>	<b>6507</b>	<b>82</b>	<b>2315</b>	<b>434</b>	<b>3662</b>	<b>14</b>	<b>313</b>	<b>110</b>	<b>1421</b>	<b>37813</b>
POWIAT BARTOSZYCKI	3482	1	400	-	109	35	255	1	30	3	114	2601
Gminy miejskie:												
Bartoszyce .....	2059	1	259	-	52	23	183	1	10	1	54	1601
Górowo Iławeckie .....	272	-	27	-	9	1	17	-	3	2	8	173
Gminy miejsko – wiejskie:												
Bisztynek .....	314	-	28	-	16	2	10	-	5	-	16	235
w tym miasto .....	165	-	18	-	9	1	8	-	3	-	5	122
Sępól .....	257	-	20	-	6	1	13	-	4	-	10	186
w tym miasto .....	150	-	13	-	2	1	10	-	1	-	5	101
Gminy wiejskie:												
Bartoszyce .....	411	-	56	-	20	8	28	-	7	-	13	293
Górowo Iławeckie .....	169	-	10	-	6	-	4	-	1	-	13	113

**TABL. 1(11). PODMIOTY GOSPODARKI NARODOWEJ WEDŁUG WYBRANYCH FORM PRAWNYCH ORAZ PODREGIONÓW, POWIATÓW I GMIN W 2006 R. (cd.)**

Stan w dniu 31 XII

WYSZCZEGÓLNIENIE	Ogółem	W tym										
		przedsiębiorstwa państwowe	spółki						spółdzielnie	fundacje	stowarzyszenia i organizacje społeczne	osoby fizyczne
			razem	handlowe			cywilne	pozostałe				
				akcyjne	z o.o.	osobowe						
POWIAT KĘTRZYŃSKI	4183	3	311	2	85	12	210	2	28	8	109	3085
Gminy miejskie:												
Kętrzyn .....	2424	2	191	-	38	10	142	1	8	4	57	1778
Gminy miejsko – wiejskie:												
Korsze .....	377	-	27	1	11	1	14	-	2	-	10	232
w tym miasto .....	250	-	15	1	2	1	11	-	2	-	8	157
Reszel .....	555	-	30	1	7	1	21	-	7	4	18	443
w tym miasto .....	401	-	24	1	3	-	20	-	6	-	14	312
Gminy wiejskie:												
Barciany .....	283	-	9	-	6	-	3	-	4	-	9	214
Kętrzyn .....	372	-	33	-	14	-	18	1	4	-	8	295
Srokowo .....	172	1	21	-	9	-	12	-	3	-	7	123
POWIAT LIDZBARSKI	3159	1	298	1	73	24	200	-	25	5	78	2246
Gminy miejskie:												
Lidzbark Warmiński .	1619	1	178	-	38	17	123	-	8	3	32	1143
Gminy miejsko – wiejskie:												
Orneta .....	1018	-	71	1	22	3	45	-	7	1	27	716
w tym miasto .....	883	-	62	1	18	3	40	-	6	1	24	617
Gminy wiejskie:												
Kiwity .....	121	-	8	-	5	1	2	-	2	1	5	91
Lidzbark Warmiński .	252	-	28	-	5	3	20	-	4	-	6	191
Lubomino .....	149	-	13	-	3	-	10	-	4	-	8	105
POWIAT MRAĞOWSKI	4477	1	427	6	180	18	222	1	33	9	101	3491
Gminy miejskie:												
Mragowo .....	2387	1	259	3	98	12	146	-	12	2	40	1788
Gminy miejsko – wiejskie:												
Mikołajki .....	766	-	76	1	30	4	40	1	7	4	24	594
w tym miasto .....	528	-	58	1	21	4	31	1	4	4	12	401
Gminy wiejskie:												
Mragowo .....	460	-	46	1	29	2	14	-	6	-	8	384
Piecki .....	561	-	30	1	13	-	16	-	5	2	20	481
Sorkwity .....	303	-	16	-	10	-	6	-	3	1	9	244

**TABL. 1(11). PODMIOTY GOSPODARKI NARODOWEJ WEDŁUG WYBRANYCH FORM PRAWNYCH ORAZ PODREGIONÓW, POWIATÓW I GMIN W 2006 R. (cd.)**

Stan w dniu 31 XII

WYSZCZEGÓLNIENIE	Ogółem	W tym										
		przedsiębiorstwa państwowe	spółki						spółdzielnie	fundacje	stowarzyszenia i organizacje społeczne	osoby fizyczne
			razem	handlowe			cywilne	pozostałe				
				akcyjne	z o.o.	osobowe						
POWIAT NIDZICKI .....	2071	-	226	1	58	23	139	5	15	1	63	1529
Gminy miejsko – wiejskie:												
Nidzica .....	1623	-	196	1	50	23	120	2	9	1	43	1205
w tym miasto .....	1338	-	162	1	43	15	101	2	6	1	32	990
Gminy wiejskie:												
Janowiec Kościelny ..	107	-	5	-	-	-	4	1	3	-	6	82
Janowo .....	136	-	11	-	2	-	8	1	-	-	5	95
Kozłowo .....	205	-	14	-	6	-	7	1	3	-	9	147
POWIAT OLSZTYŃSKI	8098	3	795	14	311	63	407	-	70	10	265	6134
Gminy miejsko – wiejskie:												
Barczewo .....	1081	-	119	1	52	8	58	-	7	-	30	827
w tym miasto .....	514	-	52	-	22	2	28	-	4	-	9	381
Biskupiec .....	1338	-	103	2	38	7	56	-	10	2	37	1005
w tym miasto .....	1027	-	90	2	31	7	50	-	6	1	24	748
Dobre Miasto .....	1062	2	110	2	35	10	63	-	7	-	46	743
w tym miasto .....	804	1	85	2	26	9	48	-	6	-	25	549
Jeziorany .....	381	-	28	1	19	1	7	-	5	-	20	278
w tym miasto .....	247	-	21	1	15	-	5	-	3	-	10	173
Olsztynek .....	1043	-	101	4	31	6	60	-	9	1	28	756
w tym miasto .....	718	-	73	1	22	3	47	-	6	-	16	500
Gminy wiejskie:												
Dywity .....	911	1	96	1	40	6	49	-	6	2	20	747
Gietrzwałd .....	413	-	54	2	26	4	22	-	3	1	13	307
Jonkowo .....	511	-	66	1	20	10	35	-	6	2	23	391
Kolno .....	125	-	8	-	3	-	5	-	4	-	7	88
Purda .....	517	-	43	-	18	5	20	-	5	1	13	417
Stawiguda .....	522	-	55	-	27	4	24	-	4	1	20	422
Świątki .....	194	-	12	-	2	2	8	-	4	-	8	153
POWIAT SZCZYCIEŃSKI	4853	1	412	2	135	27	244	4	26	7	132	3797
Gminy miejskie:												
Szczytno .....	2351	1	233	2	70	16	143	2	11	4	62	1744
Gminy miejsko – wiejskie:												
Pasym .....	345	-	26	-	11	-	15	-	1	-	10	289
w tym miasto .....	207	-	17	-	8	-	9	-	1	-	8	166

**TABL. 1(11). PODMIOTY GOSPODARKI NARODOWEJ WEDŁUG WYBRANYCH FORM PRAWNYCH ORAZ PODREGIONÓW, POWIATÓW I GMIN W 2006 R. (cd.)**

Stan w dniu 31 XII

WYSZCZEGÓLNIENIE	Ogółem	W tym										
		prze- się- bior- stwa pań- stwo- we	spółki						spół- dziel- nie	fun- dacje	sto- wa- rzy- sze- nia i orga- niza- cje spo- łecz- ne	oso- by fizy- czne
			ra- zem	handlowe			cy- wilne	po- zosta- łe				
				ak- cyjne	z o.o.	oso- bowe						
Gminy wiejskie:												
Dźwierzuty .....	264	-	15	-	6	3	6	-	5	1	11	201
Jedwabno .....	228	-	22	-	7	-	15	-	1	-	10	182
Rozogi .....	219	-	13	-	3	1	8	1	2	-	6	168
Szczytno .....	729	-	52	-	28	4	20	-	3	1	11	627
Świątajno .....	428	-	41	-	9	2	29	1	2	1	12	349
Wielbark .....	289	-	10	-	1	1	8	-	1	-	10	237
Miasto na prawach po- wiatu:												
Olsztyn .....	20947	6	3638	56	1364	232	1985	1	86	67	559	14930
<b>PODREGION ELCKI</b>	<b>22231</b>	<b>2</b>	<b>2078</b>	<b>15</b>	<b>631</b>	<b>125</b>	<b>1274</b>	<b>33</b>	<b>135</b>	<b>34</b>	<b>651</b>	<b>16845</b>
POWIAT ELCKI .....	6135	1	688	3	181	38	464	2	32	10	154	4687
Gminy miejskie:												
Elk .....	5018	-	609	3	153	33	420	-	18	8	114	3836
Gminy wiejskie:												
Elk .....	463	-	40	-	17	2	21	-	5	-	10	369
Kalinowo .....	234	-	18	-	6	1	10	1	4	-	14	176
Prostki .....	257	-	12	-	5	2	4	1	3	-	11	183
Stare Juchy .....	163	1	9	-	-	-	9	-	2	2	5	123
POWIAT GIŻYCKI	5270	1	507	4	158	37	302	6	31	4	160	3978
Gminy miejskie:												
Giżycko .....	3588	-	350	3	91	24	230	2	10	3	97	2684
Gminy miejsko – wiej- skie:												
Ryn .....	353	-	27	-	14	2	10	1	6	1	14	274
w tym miasto .....	234	-	20	-	10	1	8	1	5	1	10	173
Gminy wiejskie:												
Giżycko .....	566	-	70	-	35	6	29	-	7	-	19	448
Kruklanki .....	204	-	12	-	3	2	6	1	1	-	11	165
Miłki .....	170	-	14	-	7	1	5	1	4	-	9	121
Wydminy .....	389	1	34	1	8	2	22	1	3	-	10	286

**TABL. 1(11). PODMIOTY GOSPODARKI NARODOWEJ WEDŁUG WYBRANYCH FORM PRAWNYCH ORAZ PODREGIONÓW, POWIATÓW I GMIN W 2006 R. (dok.)**

Stan w dniu 31 XII

WYSZCZEGÓLNIENIE	Ogółem	W tym										
		przedsiębiorstwa państwowe	spółki						spółdzielnie	fundacje	stowarzyszenia i organizacje społeczne	osoby fizyczne
			razem	handlowe			cywilne	pozostałe				
				akcyjne	z o.o.	osobowe						
POWIAT GOŁDAPSKI .	2084	-	185	4	62	14	102	3	12	3	57	1559
Gminy miejsko – wiejskie:												
Gołdap .....	1732	-	162	4	56	13	88	1	7	2	41	1286
w tym miasto .....	1408	-	140	3	49	12	75	1	4	2	33	1039
Gminy wiejskie:												
Banie Mazurskie .....	208	-	18	-	5	1	11	1	3	-	9	155
Dubeninki .....	144	-	5	-	1	-	3	1	2	1	7	118
POWIAT OLECKI .....	3059	-	249	2	92	13	137	5	24	5	78	2369
Gminy miejsko – wiejskie:												
Olecko .....	2407	-	207	1	79	11	114	2	17	5	54	1843
w tym miasto .....	2151	-	190	1	72	9	106	2	14	4	43	1638
Gminy wiejskie:												
Kowale Oleckie .....	256	-	20	-	9	-	10	1	5	-	9	201
Świątajno .....	237	-	13	1	2	1	8	1	-	-	11	195
Wieliczki .....	159	-	9	-	2	1	5	1	2	-	4	130
POWIAT PISKI .....	4188	-	299	2	76	16	201	4	24	5	139	3216
Gminy miejsko – wiejskie:												
Biała Piska .....	518	-	21	-	9	-	11	1	4	-	22	348
w tym miasto .....	281	-	18	-	8	-	9	1	3	-	12	166
Orzysz .....	593	-	40	-	16	2	21	1	4	1	26	428
w tym miasto .....	447	-	28	-	11	2	14	1	3	1	11	320
Pisz .....	2328	-	180	2	40	13	124	1	12	-	65	1837
w tym miasto .....	1907	-	160	2	32	12	113	1	10	-	51	1478
Ruciane – Nida .....	749	-	58	-	11	1	45	1	4	4	26	603
w tym miasto .....	461	-	34	-	7	1	25	1	3	-	11	373
POWIAT WĘGORZEWSKI .....	1495	-	150	-	62	7	68	13	12	7	63	1036
Gminy miejsko – wiejskie:												
Węgorzewo .....	1263	-	132	-	53	7	61	11	11	7	55	870
w tym miasto .....	1039	-	98	-	38	7	51	2	9	6	45	714
Gminy wiejskie												
Budry .....	95	-	6	-	1	-	4	1	-	-	3	72
Pozezdrze .....	137	-	12	-	8	-	3	1	1	-	5	94

**TABL. 2(12). PODMIOTY GOSPODARKI NARODOWEJ WEDŁUG WYBRANYCH SEKCJI PKD  
ORAZ PODREGIONÓW, POWIATÓW I GMIN W 2006 R.**

Stan w dniu 31 XII

WYSZCZEGÓLNIENIE	Ogółem	W tym									
		rolnictwo, łowiectwo i leśnictwo	przemysł		budownictwo	handel i naprawy <sup>Δ</sup>	transport, gospodarka magazynowa i łączność	obsługa nieruchomości i firm <sup>Δ</sup>	edukacja	ochrona zdrowia i pomoc społeczna	działalność usługowa komunalna, społeczna i indywidualna, pozostała
			razem	w tym przetwórstwo przemysłowe							
<b>WOJEWÓDZTWO .....</b>	<b>111311</b>	<b>4853</b>	<b>10114</b>	<b>9838</b>	<b>10555</b>	<b>31828</b>	<b>7509</b>	<b>19303</b>	<b>3303</b>	<b>6536</b>	<b>8536</b>
<b>PODREGION ELBLĄSKI</b>	<b>37810</b>	<b>1582</b>	<b>3940</b>	<b>3847</b>	<b>3458</b>	<b>10841</b>	<b>2356</b>	<b>6654</b>	<b>1132</b>	<b>2206</b>	<b>2760</b>
POWIAT BRANIEWSKI	2957	211	230	213	185	865	104	597	99	164	234
Gminy miejskie:											
Braniewo .....	1577	30	107	100	99	485	53	397	54	101	118
Gminy miejsko – wiejskie:											
Frombork .....	288	17	27	26	24	63	15	47	4	19	31
w tym miasto .....	250	6	25	24	22	51	12	44	4	19	29
Pieniężno .....	443	60	35	30	19	140	13	72	21	17	40
w tym miasto .....	296	30	22	18	10	95	8	56	18	15	23
Gminy wiejskie:											
Braniewo .....	265	40	26	25	19	69	15	39	7	6	13
Lelkowo .....	133	23	16	15	6	41	-	16	4	7	9
Płoskinia .....	126	28	11	10	3	29	5	15	3	6	13
Wilczęta .....	125	13	8	7	15	38	3	11	6	8	10
POWIAT DZIAŁDOWSKI	3586	149	360	352	491	1142	220	411	148	180	234
Gminy miejskie:											
Działdowo .....	1627	24	148	143	194	512	100	240	53	126	111
Gminy miejsko – wiejskie:											
Lidzbark .....	795	37	78	77	110	292	51	78	27	28	46
w tym miasto .....	596	13	55	54	76	231	39	67	20	26	36
Gminy wiejskie:											
Działdowo .....	293	23	36	36	39	95	14	30	20	2	15
Iłowo-Osada .....	292	15	33	33	30	103	21	22	16	9	25
Płośnica .....	273	35	26	26	41	65	16	17	22	8	17
Rybno .....	306	15	39	37	77	75	18	24	10	7	20
POWIAT ELBLĄSKI .....	3406	240	465	452	264	907	203	527	101	182	250
Gminy miejsko – wiejskie:											
Młynary .....	251	20	31	29	25	72	13	26	5	11	20
w tym miasto .....	141	6	15	13	17	44	5	15	3	9	11
Paśłek .....	1392	64	149	145	108	404	74	253	49	98	111
w tym miasto .....	1127	28	109	105	79	328	58	227	45	92	100



**TABL. 2(12). PODMIOTY GOSPODARKI NARODOWEJ WEDŁUG WYBRANYCH SEKCJI PKD ORAZ PODREGIONÓW, POWIATÓW I GMIN W 2006 R. (cd.)**

Stan w dniu 31 XII

WYSZCZEGÓLNIENIE	Ogółem	W tym									
		rolnictwo, łowiectwo i leśnictwo	przemysł		budownictwo	handel i naprawy <sup>Δ</sup>	transport, gospodarka magazynowa i łączność	obsługa nieruchomości i firm <sup>Δ</sup>	edukacja	ochrona zdrowia i pomoc społeczna	działalność usługowa komunalna, społeczna i indywidualna, pozostała
			razem	tym przetwórstwo przemysłowe							
Tolkmicko .....	436	30	59	55	28	76	24	105	9	14	40
w tym miasto .....	243	8	28	26	11	38	12	82	4	7	21
Gminy wiejskie:											
Elbląg .....	451	38	99	99	22	131	29	51	16	17	17
Godkowo .....	119	20	10	9	10	33	5	9	3	8	10
Gronowo Elbląskie ...	268	19	49	49	24	71	25	33	6	8	19
Markusy .....	162	12	25	24	24	41	8	13	4	6	8
Milejewo .....	188	19	31	31	13	40	23	17	4	13	13
Rychliki .....	139	18	12	11	10	39	2	20	5	7	12
POWIAT IŁAWSKI .....	5843	327	676	660	548	1814	431	746	188	280	433
Gminy miejskie:											
Iława .....	2772	41	283	277	246	829	245	427	89	171	244
Lubawa .....	745	23	97	95	72	259	34	112	23	33	52
Gminy miejsko – wiejskie:											
Kisielice .....	317	37	44	41	31	104	13	25	13	17	14
w tym miasto .....	189	9	25	22	16	71	7	17	11	13	9
Susz .....	718	43	93	90	78	250	55	78	22	25	45
w tym miasto .....	496	18	55	52	59	171	46	61	16	24	29
Zalewo .....	301	37	44	44	25	88	12	26	8	10	24
w tym miasto .....	153	8	24	24	11	52	7	18	3	9	14
Gminy wiejskie:											
Iława .....	623	93	65	65	68	176	49	46	17	18	35
Lubawa .....	367	53	50	48	28	108	23	32	16	6	19
POWIAT NOWOMIEJSKI	2491	179	308	301	278	713	125	271	79	177	177
Gminy miejskie:											
Nowe Miasto Lubawskie .....	930	26	105	104	87	262	45	132	36	110	60
Gminy wiejskie:											
Biskupiec .....	484	56	66	63	45	151	19	52	15	16	41
Grodziczno .....	205	24	23	21	30	57	7	2	8	12	16
Kurzętnik .....	472	32	71	70	66	139	36	35	10	16	35
Nowe Miasto Lubawskie .....	400	41	43	43	50	104	18	50	10	23	25

**TABL. 2(12). PODMIOTY GOSPODARKI NARODOWEJ WEDŁUG WYBRANYCH SEKCJI PKD  
ORAZ PODREGIONÓW, POWIATÓW I GMIN W 2006 R. (cd.)**

Stan w dniu 31 XII

WYSZCZEGÓLNIENIE	Ogółem	W tym									
		rolnictwo, łowiectwo i leśnictwo	przemysł		budownictwo	handel i naprawy <sup>Δ</sup>	transport, gospodarka magazynowa i łączność	obsługa nieruchomości i firm <sup>Δ</sup>	edukacja	ochrona zdrowia i pomoc społeczna	działalność usługowa komunalna, społeczna i indywidualna, pozostała
			razem	w tym przetwórstwo przemysłowe							
<b>POWIAT OSTRÓDZKI</b>	<b>7515</b>	<b>369</b>	<b>713</b>	<b>695</b>	<b>765</b>	<b>2106</b>	<b>429</b>	<b>1357</b>	<b>216</b>	<b>382</b>	<b>570</b>
Gminy miejskie:											
Ostróda .....	3361	55	255	253	331	927	217	743	93	198	251
Gminy miejsko – wiejskie:											
Miłakowo .....	308	23	33	29	27	94	7	73	8	8	19
w tym miasto .....	214	10	22	18	19	59	5	62	7	7	14
Miłomłyn .....	283	30	29	28	38	75	19	23	4	13	26
w tym miasto .....	166	7	20	20	24	40	13	13	2	11	20
Morąg .....	1799	66	196	193	173	561	78	341	49	93	128
w tym miasto .....	1382	23	144	143	113	450	52	293	36	87	100
Gminy wiejskie:											
Dąbrówno .....	220	12	25	20	24	65	12	9	8	12	21
Grunwald .....	232	29	17	17	30	51	13	28	7	6	24
Łukta .....	230	22	19	19	25	77	9	23	6	13	19
Małdyty .....	310	31	48	47	30	74	19	33	20	13	20
Ostróda .....	772	101	91	89	87	182	55	84	21	26	62
Miasto na prawach powiatu:											
Elbląg .....	12012	107	1188	1174	927	3294	844	2745	301	841	862
<b>PODREGION OLSZTYŃSKI .....</b>	<b>51270</b>	<b>1960</b>	<b>4363</b>	<b>4230</b>	<b>4917</b>	<b>14604</b>	<b>3686</b>	<b>9127</b>	<b>1517</b>	<b>2956</b>	<b>4074</b>
<b>POWIAT BARTOSZYCKI</b>	<b>3482</b>	<b>183</b>	<b>308</b>	<b>302</b>	<b>303</b>	<b>1086</b>	<b>229</b>	<b>415</b>	<b>115</b>	<b>187</b>	<b>296</b>
Gminy miejskie:											
Bartoszyce .....	2059	44	175	173	181	665	158	234	67	151	164
Górowo Iławeckie ....	272	11	25	24	29	69	12	50	16	12	29
Gminy miejsko – wiejskie:											
Biszynek .....	314	27	26	26	34	99	19	33	6	4	36
w tym miasto .....	165	9	19	19	18	54	7	20	3	4	14
Sępólno .....	257	23	19	18	24	82	9	36	9	8	25
w tym miasto .....	150	9	8	7	10	47	4	28	4	7	18
Gminy wiejskie:											
Bartoszyce .....	411	52	47	46	24	131	24	37	10	8	22
Górowo Iławeckie ....	169	26	16	15	11	40	7	25	7	4	20

**TABL. 2(12). PODMIOTY GOSPODARKI NARODOWEJ WEDŁUG WYBRANYCH SEKCJI PKD  
ORAZ PODREGIONÓW, POWIATÓW I GMIN W 2006 R. (cd.)**

Stan w dniu 31 XII

WYSZCZEGÓLNIENIE	Ogółem	W tym									
		rolnictwo, łowiectwo i leśnictwo	przemysł		budownictwo	handel i naprawy <sup>Δ</sup>	transport, gospodarka magazynowa i łączność	obsługa nieruchomości i firm <sup>Δ</sup>	edukacja	ochrona zdrowia i pomoc społeczna	działalność usługowa komunalna, społeczna i indywidualna, pozostała
			razem	w tym przetwórstwo przemysłowe							
POWIAT KĘTRZYŃSKI	4183	151	316	300	326	1240	271	760	144	265	347
Gminy miejskie:											
Kętrzyn .....	2424	25	158	151	193	703	177	500	83	175	204
Gminy miejsko – wiejskie:											
Korsze .....	377	20	20	18	27	99	17	96	10	26	33
w tym miasto .....	250	7	11	9	15	71	9	66	4	22	22
Reszel .....	555	19	57	54	54	174	27	54	19	32	55
w tym miasto .....	401	7	41	40	23	125	17	46	18	30	40
Gminy wiejskie:											
Barciany .....	283	30	17	17	15	89	11	58	10	13	25
Kętrzyn .....	372	26	49	46	26	123	32	39	18	7	18
Srokowo .....	172	31	15	14	11	52	7	13	4	12	12
POWIAT LIDZBARSKI .	3159	131	305	295	292	949	163	563	108	149	247
Gminy miejskie:											
Lidzbark Warmiński ..	1619	14	154	149	136	489	90	318	65	95	115
Gminy miejsko – wiejskie:											
Orneta .....	1018	54	91	89	104	306	35	215	26	39	85
w tym miasto .....	883	31	80	78	88	275	31	199	23	37	65
Gminy wiejskie:											
Kiwity .....	121	16	10	9	12	36	8	3	4	4	15
Lidzbark Warmiński ..	252	30	29	28	22	79	24	17	7	8	16
Lubomino .....	149	17	21	20	18	39	6	10	6	3	16
POWIAT MRAĞOWSKI	4477	227	395	379	456	1312	333	654	112	174	312
Gminy miejskie:											
Mrağowo .....	2387	25	213	207	223	741	177	463	64	122	158
Gminy miejsko – wiejskie:											
Mikołajki .....	766	31	65	61	90	207	42	90	16	30	64
w tym miasto .....	528	9	46	43	57	146	25	71	9	23	46
Gminy wiejskie:											
Mrağowo .....	460	43	48	46	60	144	29	41	11	4	21
Piecki .....	561	91	46	42	49	135	61	42	9	11	42
Sorkwity .....	303	37	23	23	34	85	24	18	12	7	27

**TABL. 2(12). PODMIOTY GOSPODARKI NARODOWEJ WEDŁUG WYBRANYCH SEKCJI PKD  
ORAZ PODREGIONÓW, POWIATÓW I GMIN W 2006 R. (cd.)**

Stan w dniu 31 XII

WYSZCZEGÓLNIENIE	Ogółem	W tym									
		rolnictwo, łowiectwo i leśnictwo	przemysł		budownictwo	handel i naprawy <sup>Δ</sup>	transport, gospodarka magazynowa i łączność	obsługa nieruchomości i firm <sup>Δ</sup>	edukacja	ochrona zdrowia i pomoc społeczna	działalność usługowa komunalna, społeczna i indywidualna, pozostała
			razem	w tym przetwórstwo przemysłowe							
POWIAT NIDZICKI.....	2071	138	187	183	235	634	104	262	82	110	149
Gminy miejsko – wiejskie:											
Nidzica .....	1623	73	150	147	185	514	92	228	52	87	121
w tym miasto .....	1338	33	120	118	143	435	80	194	48	85	105
Gminy wiejskie:											
Janowiec Kościelny ..	107	20	8	7	6	34	5	5	5	5	7
Janowo .....	136	27	16	16	8	36	1	12	14	6	5
Kozłowo .....	205	18	13	13	36	50	6	17	11	12	16
POWIAT OLSZTYŃSKI	8098	527	828	798	862	2224	558	1280	189	411	643
Gminy miejsko – wiejskie:											
Barczewo .....	1081	53	124	116	119	318	80	176	18	47	82
w tym miasto .....	514	8	51	47	47	165	38	98	7	26	41
Biskupiec .....	1338	62	97	95	150	403	71	243	25	95	103
w tym miasto .....	1027	18	79	77	101	317	47	210	20	93	83
Dobre Miasto .....	1062	43	111	108	93	299	69	194	28	45	107
w tym miasto .....	804	12	77	75	72	228	50	179	16	42	83
Jeziorany .....	381	17	32	30	26	124	18	56	14	21	36
w tym miasto .....	247	3	20	18	12	82	10	45	8	16	27
Olsztynek .....	1043	73	93	90	98	308	87	186	22	31	61
w tym miasto .....	718	20	62	61	62	216	62	161	12	26	47
Gminy wiejskie:											
Dywity .....	911	50	123	120	96	238	63	147	20	60	61
Gietrzwałd .....	413	38	53	51	37	95	31	61	13	21	36
Jonkowo .....	511	35	66	62	74	120	45	60	7	22	46
Kolno .....	125	20	9	9	11	31	13	9	6	3	10
Purda .....	517	71	48	46	76	108	34	62	21	19	40
Stawiguda .....	522	48	54	53	61	117	27	65	9	40	49
Świątki .....	194	17	18	18	21	63	20	21	6	7	12
POWIAT SZCZYCIEŃSKI .....	4853	438	460	447	526	1451	340	628	145	181	307
Gminy miejskie:											
Szczytno .....	2351	70	210	202	198	762	171	435	71	112	181
Gminy miejsko – wiejskie:											
Pasym .....	345	38	39	38	54	85	27	27	8	9	21
w tym miasto .....	207	8	19	19	38	44	18	23	4	9	19

**TABL. 2(12). PODMIOTY GOSPODARKI NARODOWEJ WEDŁUG WYBRANYCH SEKCJI PKD  
ORAZ PODREGIONÓW, POWIATÓW I GMIN W 2006 R. (cd.)**

Stan w dniu 31 XII

WYSZCZEGÓLNIENIE	Ogółem	W tym									
		rolnictwo, łowiectwo i leśnictwo	przemysł		budownictwo	handel i naprawy <sup>Δ</sup>	transport, gospodarka magazynowa i łączność	obsługa nieruchomości i firm <sup>Δ</sup>	edukacja	ochrona zdrowia i pomoc społeczna	działalność usługowa komunalna, społeczna i indywidualna, pozostała
			razem	w tym przetwórstwo przemysłowe							
Gminy wiejskie:											
Dźwierzuty .....	264	37	16	16	27	72	18	36	11	8	14
Jedwabno .....	228	42	19	19	32	46	23	10	4	7	12
Rozogi .....	219	43	25	22	22	57	10	11	16	5	12
Szczytno .....	729	91	93	92	99	217	53	56	20	15	26
Świątajno .....	428	87	34	34	42	128	23	20	8	15	24
Wielbark .....	289	30	24	24	52	84	15	33	7	10	17
Miasto na prawach powiatu:											
Olsztyn .....	20947	165	1564	1526	1917	5708	1688	4565	622	1479	1773
<b>PODREGION ELCKI ...</b>	<b>22231</b>	<b>1311</b>	<b>1811</b>	<b>1761</b>	<b>2180</b>	<b>6383</b>	<b>1467</b>	<b>3522</b>	<b>654</b>	<b>1374</b>	<b>1702</b>
POWIAT ELCKI .....	6135	179	430	420	596	1877	540	950	189	430	498
Gminy miejskie:											
Elk .....	5018	61	333	330	472	1571	482	826	147	379	397
Gminy wiejskie:											
Elk .....	463	44	44	40	53	128	28	45	18	24	49
Kalinowo .....	234	30	17	16	30	69	11	21	8	12	19
Prostki .....	257	26	21	19	25	66	16	46	10	8	18
Stare Juchy .....	163	18	15	15	16	43	3	12	6	7	15
POWIAT GIŻYCKI .....	5270	268	433	424	459	1514	299	894	161	347	407
Gminy miejskie:											
Giżycko .....	3588	46	238	234	299	1089	210	721	122	269	271
Gminy miejsko – wiejskie:											
Ryn .....	353	42	50	49	33	79	22	26	9	16	37
w tym miasto .....	234	12	30	29	22	54	21	21	6	15	25
Gminy wiejskie:											
Giżycko .....	566	52	77	74	64	157	30	61	10	20	39
Krukłanki .....	204	55	13	13	14	51	10	12	3	10	18
Miłki .....	170	20	14	13	20	42	7	11	6	12	16
Wydminy .....	389	53	41	41	29	96	20	63	11	20	26

**TABL. 2(12). PODMIOTY GOSPODARKI NARODOWEJ WEDŁUG WYBRANYCH SEKCJI PKD ORAZ PODREGIONÓW, POWIATÓW I GMIN W 2006 R. (dok.)**

Stan w dniu 31 XII

WYSZCZEGÓLNIENIE	Ogółem	W tym									
		rolnictwo, łowiectwo i leśnictwo	przemysł		budownictwo	handel i naprawy <sup>Δ</sup>	transport, gospodarka magazynowa i łączność	obsługa nieruchomości i firm <sup>Δ</sup>	edukacja	ochrona zdrowia i pomoc społeczna	działalność usługowa komunalna, społeczna i indywidualna, pozostała
			razem	w tym przetwórstwo przemysłowe							
POWIAT GOŁDAPSKI	2084	207	234	227	238	467	121	361	56	127	146
Gminy miejsko – wiejskie:											
Gołdap .....	1732	113	199	194	205	406	108	334	46	102	125
w tym miasto .....	1408	37	167	163	165	353	90	274	38	95	108
Gminy wiejskie:											
Banie Mazurskie .....	208	44	26	24	23	42	5	16	6	15	14
Dubeninki .....	144	50	9	9	10	19	8	11	4	10	7
POWIAT OLECKI .....	3059	190	260	253	387	891	184	476	89	142	202
Gminy miejsko – wiejskie:											
Olecko .....	2407	85	210	203	323	696	141	429	70	109	165
w tym miasto .....	2151	50	189	183	282	624	131	403	62	105	146
Gminy wiejskie:											
Kowale Oleckie .....	256	45	15	15	25	82	18	19	7	18	13
Świątajno .....	237	43	18	18	20	67	12	13	6	9	19
Wieliczki .....	159	17	17	17	19	46	13	15	6	6	5
POWIAT PISKI .....	4188	339	339	325	404	1223	258	602	114	205	310
Gminy miejsko – wiejskie:											
Biała Piska .....	518	58	49	44	37	121	28	115	19	22	35
w tym miasto .....	281	15	24	22	21	76	14	76	10	13	23
Orzysz .....	593	38	54	52	57	162	27	112	16	29	44
w tym miasto .....	447	9	42	40	40	131	18	105	10	27	31
Pisz .....	2328	174	170	166	228	747	159	308	58	124	172
w tym miasto .....	1907	59	135	131	181	644	140	276	50	117	152
Ruciane – Nida .....	749	69	66	63	82	193	44	67	21	30	59
w tym miasto .....	461	22	42	40	49	139	27	47	15	26	29
POWIAT WĘGORZEWSKI .....	1495	128	115	112	96	411	65	239	45	123	139
Gminy miejsko – wiejskie:											
Węgorzewo .....	1263	77	101	98	79	359	56	217	38	106	116
w tym miasto .....	1039	33	82	80	69	297	42	201	31	98	100
Gminy wiejskie											
Budry .....	95	29	5	5	6	20	8	7	3	5	7
Pozezdrze .....	137	22	9	9	11	32	1	15	4	12	16

**TABL. 3(13). PODMIOTY GOSPODARKI NARODOWEJ WEDŁUG LICZBY PRACUJĄCYCH  
ORAZ PODREGIONÓW I POWIATÓW W 2006 R.**

Stan w dniu 31 XII

WYSZCZEGÓLNIENIE	Ogółem				
	razem	0 - 9	10-49	50 - 249	250 i więcej
<b>WOJEWÓDZTWO .....</b>	<b>111311</b>	<b>104970</b>	<b>5137</b>	<b>1063</b>	<b>141</b>
<b>Podregion elbląski ....</b>	<b>37810</b>	<b>35485</b>	<b>1878</b>	<b>400</b>	<b>47</b>
Powiaty:					
braniewski.....	2957	2787	141	28	1
działdowski .....	3586	3333	204	45	4
elbląski .....	3406	3188	190	26	2
iławski .....	5843	5433	324	79	7
nowomiejski .....	2491	2321	151	17	2
ostródzki .....	7515	7059	370	75	11
Miasto na prawach po- wiatu:					
Elbląg .....	12012	11364	498	130	20
<b>Podregion olsztyński</b>	<b>51270</b>	<b>48409</b>	<b>2308</b>	<b>481</b>	<b>72</b>
Powiaty:					
bartoszycki .....	3482	3250	196	30	6
kętrzyński .....	4183	3972	169	36	6
lidzbarski .....	3159	2983	142	32	2
mrągowski .....	4477	4235	203	36	3
nidzicki .....	2071	1934	111	25	1
olsztyński .....	8098	7607	413	67	11
szczycieński .....	4853	4580	229	39	5
Miasto na prawach po- wiatu:					
Olsztyn .....	20947	19848	845	216	38
<b>Podregion ełcki .....</b>	<b>22231</b>	<b>21076</b>	<b>951</b>	<b>182</b>	<b>22</b>
Powiaty:					
ełcki .....	6135	5808	263	58	6
giżycki .....	5270	5000	218	45	7
goldapski .....	2084	1968	94	21	1
olecki .....	3059	2924	109	25	1
piski .....	4188	3964	197	23	4
węgorzewski .....	1495	1412	70	10	3

**TABL. 4(14). PODMIOTY GOSPODARKI NARODOWEJ WEDŁUG KLAS WIELKOŚCI<sup>a</sup> ORAZ PODREGIONÓW I POWIATÓW W 2006 R.**

Stan w dniu 31 XII

WYSZCZEGÓLNIENIE	Ogółem			Osoby prawne i jednostki organizacyjne niemające osobowości prawnej			Osoby fizyczne prowadzące działalność gospodarczą		
	razem	w tym		razem	w tym		razem	w tym	
		małe	średnie		małe	średnie		małe	średnie
<b>WOJEWÓDZTWO ....</b>	<b>111311</b>	<b>104970</b>	<b>5137</b>	<b>28541</b>	<b>23893</b>	<b>3567</b>	<b>82770</b>	<b>81077</b>	<b>1570</b>
<b>Podregion elbląski ..</b>	<b>37810</b>	<b>35485</b>	<b>1878</b>	<b>9698</b>	<b>8044</b>	<b>1273</b>	<b>28112</b>	<b>27441</b>	<b>605</b>
Powiaty:									
braniewski.....	2957	2787	141	930	797	105	2027	1990	36
w tym obszar wiejski	834	776	55	232	187	43	602	589	12
działdowski .....	3586	3333	204	769	607	126	2817	2726	78
w tym obszar wiejski	1363	1261	91	293	223	60	1070	1038	31
elbląski .....	3406	3188	190	928	766	139	2478	2422	51
w tym obszar wiejski	1895	1766	117	457	361	87	1438	1405	30
iławski .....	5843	5433	324	1329	1031	229	4514	4402	95
w tym obszar wiejski	1488	1400	76	292	222	60	1196	1178	16
nowomiejski .....	2491	2321	151	485	370	101	2006	1951	50
w tym obszar wiejski	1561	1460	92	294	218	70	1267	1242	22
ostródzki .....	7515	7059	370	2014	1669	266	5501	5390	104
w tym obszar wiejski	2392	2232	134	547	424	103	1845	1808	31
Miasto na prawach powiatu:									
Elbląg .....	12012	11364	498	3243	2804	307	8769	8560	191
<b>Podregion olsztyński</b>	<b>51270</b>	<b>48409</b>	<b>2308</b>	<b>13457</b>	<b>11329</b>	<b>1618</b>	<b>37813</b>	<b>37080</b>	<b>690</b>
Powiaty:									
bartoszycki .....	3482	3250	196	881	697	150	2601	2553	46
w tym obszar wiejski	836	778	54	232	183	46	604	595	8
kętrzyński .....	4183	3972	169	1098	945	115	3085	3027	54
w tym obszar wiejski	1108	1055	47	270	226	38	838	829	9
lidzbarski .....	3159	2983	142	913	778	105	2246	2205	37
w tym obszar wiejski	657	624	32	171	147	23	486	477	9
mragowski .....	4477	4235	203	986	808	145	3491	3427	58
w tym obszar wiejski	1562	1479	74	260	203	51	1302	1276	23



**TABL. 4(14). PODMIOTY GOSPODARKI NARODOWEJ WEDŁUG KLAS WIELKOŚCI <sup>a</sup> ORAZ PODREGIONÓW I POWIATÓW W 2006 R. (dok.)**  
Stan w dniu 31 XII

WYSZCZEGÓLNIENIE	Ogółem			Osoby prawne i jednostki organizacyjne niemające osobowości prawnej			Osoby fizyczne prowadzące działalność gospodarczą		
	razem	w tym		razem	w tym		razem	w tym	
		małe	średnie		małe	średnie		małe	średnie
nidzicki .....	2071	1934	111	542	428	89	1529	1506	22
w tym obszar wiejski	733	692	33	194	159	27	539	533	6
olsztyński .....	8098	7607	413	1964	1613	278	6134	5994	135
w tym obszar wiejski	4788	4504	247	1005	815	157	3783	3689	90
szczycieński .....	4853	4580	229	1056	851	165	3797	3729	64
w tym obszar wiejski	2295	2166	113	408	312	84	1887	1854	29
Miasto na prawach powiatu:									
Olsztyn .....	20947	19848	845	6017	5209	571	14930	14639	274
<b>Podregion ełcki .....</b>	<b>22231</b>	<b>21076</b>	<b>951</b>	<b>5386</b>	<b>4520</b>	<b>676</b>	<b>16845</b>	<b>16556</b>	<b>275</b>
Powiaty:									
ełcki .....	6135	5808	263	1448	1197	194	4687	4611	69
w tym obszar wiejski	1117	1040	72	266	212	50	851	828	22
giżycki .....	5270	5000	218	1292	1104	140	3978	3896	78
w tym obszar wiejski	1448	1353	86	327	259	60	1121	1094	26
gołdapski .....	2084	1968	94	525	430	74	1559	1538	20
w tym obszar wiejski	676	648	28	156	130	26	520	518	2
olecki .....	3059	2924	109	690	585	81	2369	2339	28
w tym obszar wiejski	908	869	32	177	142	29	731	727	3
piski .....	4188	3964	197	972	811	134	3216	3153	63
w tym obszar wiejski	1092	1040	48	213	176	33	879	864	15
węgorzewski .....	1495	1412	70	459	393	53	1036	1019	17
w tym obszar wiejski	456	432	22	134	116	16	322	316	6

a Jednostki małe do 9 pracujących; średnie od 10 do 49 pracujących; duże powyżej 50 pracujących.

**TABL. 5(15). PODMIOTY GOSPODARKI NARODOWEJ WEDŁUG KLAS WIELKOŚCI <sup>a</sup>, WYBRANYCH SEKCJI PKD ORAZ PODREGIONÓW I POWIATÓW W 2006 R.**

Stan w dniu 31 XII

WYSZCZEGÓLNIENIE	Ogółem			Osoby prawne i jednostki organizacyjne niemające osobowości prawnej			Osoby fizyczne prowadzące działalność gospodarczą		
	razem	w tym		razem	w tym		razem	w tym	
		małe	średnie		małe	średnie		małe	średnie
<b>WOJEWÓDZTWO ....</b>	<b>111311</b>	<b>104970</b>	<b>5137</b>	<b>28541</b>	<b>23893</b>	<b>3567</b>	<b>82770</b>	<b>81077</b>	<b>1570</b>
<b>Podregion elbląski ..</b>	<b>37810</b>	<b>35485</b>	<b>1878</b>	<b>9698</b>	<b>8044</b>	<b>1273</b>	<b>28112</b>	<b>27441</b>	<b>605</b>
w tym:									
rolnictwo, łowiectwo i leśnictwo .....	1582	1463	101	315	225	72	1267	1238	29
przemysł .....	3940	3301	458	848	472	242	3092	2829	216
w tym przetwórstwo przemysłowe .....	3847	3245	436	790	450	221	3057	2795	215
budownictwo.....	3458	3297	137	315	231	66	3143	3066	71
handel i naprawy <sup>Δ</sup> , transport, gospodarka magazynowa i łączność .....	10841	10474	334	1270	1077	164	9571	9397	170
obsługa nieruchomości i firm <sup>Δ</sup> .....	2356	2289	55	176	136	29	2180	2153	26
edukacja .....	6654	6536	93	3364	3282	64	3290	3254	29
ochrona zdrowia i pomoc społeczna	1132	691	378	726	301	362	406	390	16
ochrona zdrowia i pomoc społeczna	2206	2066	109	290	163	96	1916	1903	13
Powiaty:									
braniewski.....	2957	2787	141	930	797	105	2027	1990	36
w tym:									
rolnictwo, łowiectwo i leśnictwo .....	211	190	18	45	30	12	166	160	6
przemysł .....	230	204	19	51	32	13	179	172	6
w tym przetwórstwo przemysłowe .....	213	193	15	39	26	9	174	167	6
budownictwo.....	185	176	7	16	11	3	169	165	4
handel i naprawy <sup>Δ</sup> , transport, gospodarka magazynowa i łączność .....	865	839	24	93	78	13	772	761	11
obsługa nieruchomości i firm <sup>Δ</sup> .....	104	99	5	7	5	2	97	94	3
edukacja .....	597	590	7	376	371	5	221	219	2
edukacja .....	99	60	33	77	40	31	22	20	2
ochrona zdrowia i pomoc społeczna	164	154	7	26	16	7	138	138	-
działdowski .....	3586	3333	204	769	607	126	2817	2726	78
w tym:									
rolnictwo, łowiectwo i leśnictwo .....	149	132	15	31	19	10	118	113	5
przemysł .....	360	293	40	67	34	14	293	259	26
w tym przetwórstwo przemysłowe .....	352	290	37	62	34	11	290	256	26
budownictwo.....	491	474	11	23	15	5	468	459	6
handel i naprawy <sup>Δ</sup> , transport, gospodarka magazynowa i łączność .....	1142	1107	31	105	92	10	1037	1015	21
obsługa nieruchomości i firm <sup>Δ</sup> .....	220	215	5	16	14	2	204	201	3
edukacja .....	411	401	8	185	178	6	226	223	2
edukacja .....	148	91	55	94	38	54	54	53	1
ochrona zdrowia i pomoc społeczna	180	161	17	22	12	8	158	149	9

**TABL. 5(15). PODMIOTY GOSPODARKI NARODOWEJ WEDŁUG KLAS WIELKOŚCI <sup>a</sup>, WYBRANYCH SEKCJI PKD ORAZ PODREGIONÓW I POWIATÓW W 2006 R. (cd.)**

Stan w dniu 31 XII

WYSZCZEGÓLNIENIE	Ogółem			Osoby prawne i jednostki organizacyjne niemające osobowości prawnej			Osoby fizyczne prowadzące działalność gospodarczą		
	razem	w tym		razem	w tym		razem	w tym	
		małe	średnie		małe	średnie		małe	średnie
elbląski .....	3406	3188	190	928	766	139	2478	2422	51
w tym:									
rolnictwo, łowiectwo i leśnictwo .....	240	220	16	73	53	16	167	167	-
przemysł .....	465	391	60	103	60	33	362	331	27
w tym przetwórstwo przemysłowe.....	452	383	56	95	57	29	357	326	27
budownictwo.....	264	253	9	25	18	5	239	235	4
handel i naprawy <sup>Δ</sup> .	907	877	29	94	79	15	813	798	14
transport, gospo-									
darka magazyno-									
wa i łączność .....	203	199	3	11	9	1	192	190	2
obsługa nierucho-									
mości i firm <sup>Δ</sup> .....	527	525	2	270	269	1	257	256	1
edukacja.....	101	59	38	75	33	38	26	26	-
ochrona zdrowia i pomoc społeczna	182	169	11	24	11	11	158	158	-
ławski .....	5843	5433	324	1329	1031	229	4514	4402	95
w tym:									
rolnictwo, łowiectwo i leśnictwo .....	327	309	15	48	37	8	279	272	7
przemysł .....	676	543	82	175	91	50	501	452	32
w tym przetwórstwo przemysłowe.....	660	535	77	164	88	45	496	447	32
budownictwo .....	548	526	19	39	25	11	509	501	8
handel i naprawy <sup>Δ</sup> .	1814	1754	54	218	187	25	1596	1567	29
transport, gospo-									
darka magazyno-									
wa i łączność .....	431	415	15	40	29	10	391	386	5
obsługa nierucho-									
mości i firm <sup>Δ</sup> .....	746	724	19	273	257	13	473	467	6
edukacja.....	188	113	66	123	50	64	65	63	2
ochrona zdrowia i pomoc społeczna	280	256	19	43	21	17	237	235	2
nowomiejski .....	2491	2321	151	485	370	101	2006	1951	50
w tym:									
rolnictwo, łowiectwo i leśnictwo .....	179	169	10	30	21	9	149	148	1
przemysł .....	308	261	36	44	22	16	264	239	20
w tym przetwórstwo przemysłowe.....	301	255	35	43	22	15	258	233	20
budownictwo .....	278	275	3	5	4	1	273	271	2
handel i naprawy <sup>Δ</sup> .	713	677	33	46	29	14	667	648	19
transport, gospo-									
darka magazyno-									
wa i łączność .....	125	120	5	5	3	2	120	117	3
obsługa nierucho-									
mości i firm <sup>Δ</sup> .....	271	267	4	106	105	1	165	162	3
edukacja.....	79	43	33	55	19	33	24	24	-
ochrona zdrowia i pomoc społeczna	177	166	10	23	12	10	154	154	-

**TABL. 5(15). PODMIOTY GOSPODARKI NARODOWEJ WEDŁUG KLAS WIELKOŚCI <sup>a</sup>, WYBRANYCH SEKCJI PKD ORAZ PODREGIONÓW I POWIATÓW W 2006 R. (cd.)**

Stan w dniu 31 XII

WYSZCZEGÓLNIENIE	Ogółem			Osoby prawne i jednostki organizacyjne niemające osobowości prawnej			Osoby fizyczne prowadzące działalność gospodarczą		
	razem	w tym		razem	w tym		razem	w tym	
		małe	średnie		małe	średnie		małe	średnie
ostródzki .....	7515	7059	370	2014	1669	266	5501	5390	104
w tym:									
rolnictwo, łowiectwo i leśnictwo .....	369	340	25	72	51	17	297	289	8
przemysł .....	713	595	87	189	107	54	524	488	33
w tym przetwórstwo przemysłowe .....	695	585	82	177	102	50	518	483	32
budownictwo.....	765	732	30	69	57	9	696	675	21
handel i naprawy <sup>Δ</sup> , transport, gospodarka magazynowa i łączność .....	2106	2041	57	265	229	28	1841	1812	29
obsługa nieruchomości i firm <sup>Δ</sup> .....	429	418	7	42	33	5	387	385	2
edukacja.....	1357	1332	18	708	690	15	649	642	3
ochrona zdrowia i pomoc społeczna	216	113	95	143	44	91	73	69	4
i pomoc społeczna	382	361	14	57	36	14	325	325	-
Miasto na prawach powiatu:									
Elbląg .....	12012	11364	498	3243	2804	307	8769	8560	191
w tym:									
rolnictwo, łowiectwo i leśnictwo .....	107	103	2	16	14	-	91	89	2
przemysł .....	1188	1014	134	219	126	62	969	888	72
w tym przetwórstwo przemysłowe .....	1174	1004	134	210	121	62	964	883	72
budownictwo.....	927	861	58	138	101	32	789	760	26
handel i naprawy <sup>Δ</sup> , transport, gospodarka magazynowa i łączność .....	3294	3179	106	449	383	59	2845	2796	47
obsługa nieruchomości i firm <sup>Δ</sup> .....	844	823	15	55	43	7	789	780	8
edukacja.....	2745	2697	35	1446	1412	23	1299	1285	12
ochrona zdrowia i pomoc społeczna	301	212	58	159	77	51	142	135	7
i pomoc społeczna	841	799	31	95	55	29	746	744	2
<b>Podregion olsztyński</b>	<b>51270</b>	<b>48409</b>	<b>2308</b>	<b>13457</b>	<b>11329</b>	<b>1618</b>	<b>37813</b>	<b>37080</b>	<b>690</b>
w tym:									
rolnictwo, łowiectwo i leśnictwo .....	1960	1827	103	368	276	65	1592	1551	38
przemysł .....	4363	3748	458	1222	804	285	3141	2944	173
w tym przetwórstwo przemysłowe .....	4230	3654	431	1147	767	259	3083	2887	172
budownictwo.....	4917	4689	195	529	405	93	4388	4284	102
handel i naprawy <sup>Δ</sup> , transport, gospodarka magazynowa i łączność .....	14604	14091	457	2682	2365	269	11922	11726	188
obsługa nieruchomości i firm <sup>Δ</sup> .....	3686	3608	63	334	289	31	3352	3319	32
edukacja.....	9127	8935	158	3928	3786	112	5199	5149	46
ochrona zdrowia i pomoc społeczna	1517	985	465	797	299	431	720	686	34
i pomoc społeczna	2956	2808	102	369	247	76	2587	2561	26

**TABL. 5(15). PODMIOTY GOSPODARKI NARODOWEJ WEDŁUG KLAS WIELKOŚCI <sup>a</sup>, WYBRANYCH SEKCJI PKD ORAZ PODREGIONÓW I POWIATÓW W 2006 R. (cd.)**

Stan w dniu 31 XII

WYSZCZEGÓLNIENIE	Ogółem			Osoby prawne i jednostki organizacyjne niemające osobowości prawnej			Osoby fizyczne prowadzące działalność gospodarczą		
	razem	w tym		razem	w tym		razem	w tym	
		małe	średnie		małe	średnie		małe	średnie
Powiaty:									
bartoszycki .....	3482	3250	196	881	697	150	2601	2553	46
w tym:									
rolnictwo, łowiectwo i leśnictwo .....	183	165	15	60	47	10	123	118	5
przemysł .....	308	263	35	79	46	24	229	217	11
w tym przetwórstwo przemysłowe.....	302	261	33	75	46	22	227	215	11
budownictwo .....	303	293	10	27	23	4	276	270	6
handel i naprawy <sup>Δ</sup> .	1086	1052	30	174	154	17	912	898	13
transport, gospo-									
darka magazyno-									
wa i łączność .....	229	220	8	22	16	5	207	204	3
obsługa nierucho-									
mości i firm <sup>Δ</sup> .....	415	404	10	171	161	9	244	243	1
edukacja.....	115	58	51	73	18	49	42	40	2
ochrona zdrowia i pomoc społeczna	187	174	8	38	26	7	149	148	1
kętrzyński .....	4183	3972	169	1098	945	115	3085	3027	54
w tym:									
rolnictwo, łowiectwo i leśnictwo .....	151	142	4	40	32	3	111	110	1
przemysł .....	316	275	28	59	36	13	257	239	15
w tym przetwórstwo przemysłowe.....	300	264	25	50	32	10	250	232	15
budownictwo .....	326	319	6	20	18	1	306	301	5
handel i naprawy <sup>Δ</sup> .	1240	1209	30	124	116	8	1116	1093	22
transport, gospo-									
darka magazyno-									
wa i łączność .....	271	269	1	16	14	1	255	255	-
obsługa nierucho-									
mości i firm <sup>Δ</sup> .....	760	745	14	440	427	12	320	318	2
edukacja.....	144	88	50	90	38	46	54	50	4
ochrona zdrowia i pomoc społeczna	265	249	12	39	25	10	226	224	2
lidzbarski .....	3159	2983	142	913	778	105	2246	2205	37
w tym:									
rolnictwo, łowiectwo i leśnictwo .....	131	121	9	25	20	4	106	101	5
przemysł .....	305	259	36	77	45	23	228	214	13
w tym przetwórstwo przemysłowe.....	295	253	33	70	42	20	225	211	13
budownictwo .....	292	280	11	29	25	4	263	255	7
handel i naprawy <sup>Δ</sup> .	949	931	14	134	120	12	815	811	2
transport, gospo-									
darka magazyno-									
wa i łączność .....	163	159	4	12	10	2	151	149	2
obsługa nierucho-									
mości i firm <sup>Δ</sup> .....	563	555	7	328	322	5	235	233	2
edukacja.....	108	65	34	71	32	30	37	33	4
ochrona zdrowia i pomoc społeczna	149	137	9	23	13	7	126	124	2

**TABL. 5(15). PODMIOTY GOSPODARKI NARODOWEJ WEDŁUG KLAS WIELKOŚCI <sup>a</sup>, WYBRANYCH SEKCJI PKD ORAZ PODREGIONÓW I POWIATÓW W 2006 R. (cd.)**

Stan w dniu 31 XII

WYSZCZEGÓLNIENIE	Ogółem			Osoby prawne i jednostki organizacyjne niemające osobowości prawnej			Osoby fizyczne prowadzące działalność gospodarczą		
	razem	w tym		razem	w tym		razem	w tym	
		małe	średnie		małe	średnie		małe	średnie
mragowski .....	4477	4235	203	986	808	145	3491	3427	58
w tym:									
rolnictwo, łowiectwo i leśnictwo .....	227	217	6	36	27	5	191	190	1
przemysł .....	395	330	49	101	62	27	294	268	22
w tym przetwórstwo przemysłowe .....	379	319	46	92	58	24	287	261	22
budownictwo.....	456	437	18	28	22	5	428	415	13
handel i naprawy <sup>Δ</sup> .	1312	1276	31	141	120	17	1171	1156	14
transport, gospodarka magazynowa i łączność .....	333	327	5	19	15	3	314	312	2
obsługa nieruchomości i firm <sup>Δ</sup> .....	654	642	11	297	287	9	357	355	2
edukacja .....	112	69	39	66	23	39	46	46	-
ochrona zdrowia i pomoc społeczna	174	167	4	29	22	4	145	145	-
nidzicki .....	2071	1934	111	542	428	89	1529	1506	22
w tym:									
rolnictwo, łowiectwo i leśnictwo .....	138	126	11	31	22	8	107	104	3
przemysł .....	187	157	17	56	35	9	131	122	8
w tym przetwórstwo przemysłowe .....	183	155	15	53	34	7	130	121	8
budownictwo.....	235	223	11	12	7	4	223	216	7
handel i naprawy <sup>Δ</sup> .	634	622	10	88	79	7	546	543	3
transport, gospodarka magazynowa i łączność .....	104	103	1	13	12	1	91	91	-
obsługa nieruchomości i firm <sup>Δ</sup> .....	262	255	7	121	114	7	141	141	-
edukacja .....	82	45	36	63	26	36	19	19	-
ochrona zdrowia i pomoc społeczna	110	106	3	18	14	3	92	92	-
olsztyński .....	8098	7607	413	1964	1613	278	6134	5994	135
w tym:									
rolnictwo, łowiectwo i leśnictwo .....	527	488	31	90	66	17	437	422	14
przemysł .....	828	682	113	270	163	76	558	519	37
w tym przetwórstwo przemysłowe .....	798	662	104	250	153	67	548	509	37
budownictwo.....	862	825	32	60	39	16	802	786	16
handel i naprawy <sup>Δ</sup> .	2224	2149	68	231	196	29	1993	1953	39
transport, gospodarka magazynowa i łączność .....	558	547	9	51	45	4	507	502	5
obsługa nieruchomości i firm <sup>Δ</sup> .....	1280	1252	24	562	542	17	718	710	7
edukacja .....	189	113	71	128	55	68	61	58	3
ochrona zdrowia i pomoc społeczna	411	384	19	62	41	13	349	343	6

**TABL. 5(15). PODMIOTY GOSPODARKI NARODOWEJ WEDŁUG KLAS WIELKOŚCI <sup>a</sup>, WYBRANYCH SEKCJI PKD ORAZ PODREGIONÓW I POWIATÓW W 2006 R. (cd.)**

Stan w dniu 31 XII

WYSZCZEGÓLNIENIE	Ogółem			Osoby prawne i jednostki organizacyjne niemające osobowości prawnej			Osoby fizyczne prowadzące działalność gospodarczą		
	razem	w tym		razem	w tym		razem	w tym	
		małe	średnie		małe	średnie		małe	średnie
szczycieński .....	4853	4580	229	1056	851	165	3797	3729	64
w tym:									
rolnictwo, łowiectwo i leśnictwo .....	438	417	15	42	30	8	396	387	7
przemysł .....	460	405	42	97	57	29	363	348	13
w tym przetwórstwo przemysłowe.....	447	397	39	92	56	27	355	341	12
budownictwo .....	526	514	12	29	24	5	497	490	7
handel i naprawy <sup>Δ</sup> .	1451	1408	40	163	136	24	1288	1272	16
transport, gospo-									
darka magazyno-									
wa i łączność .....	340	328	11	36	30	5	304	298	6
obsługa nierucho-									
mości i firm <sup>Δ</sup> .....	628	613	14	283	274	8	345	339	6
edukacja.....	145	75	64	94	28	60	51	47	4
ochrona zdrowia									
i pomoc społeczna	181	168	9	28	17	7	153	151	2
Miasto na prawach powiatu:									
Olsztyn .....	20947	19848	845	6017	5209	571	14930	14639	274
w tym:									
rolnictwo, łowiectwo i leśnictwo .....	165	151	12	44	32	10	121	119	2
przemysł .....	1564	1377	138	483	360	84	1081	1017	54
w tym przetwórstwo przemysłowe.....	1526	1343	136	465	346	82	1061	997	54
budownictwo .....	1917	1798	95	324	247	54	1593	1551	41
handel i naprawy <sup>Δ</sup> .	5708	5444	234	1627	1444	155	4081	4000	79
transport, gospo-									
darka magazyno-									
wa i łączność .....	1688	1655	24	165	147	10	1523	1508	14
obsługa nierucho-									
mości i firm <sup>Δ</sup> .....	4565	4469	71	1726	1659	45	2839	2810	26
edukacja.....	622	472	120	212	79	103	410	393	17
ochrona zdrowia									
i pomoc społeczna	1479	1423	38	132	89	25	1347	1334	13
<b>Podregion ełcki .....</b>	<b>22231</b>	<b>21076</b>	<b>951</b>	<b>5386</b>	<b>4520</b>	<b>676</b>	<b>16845</b>	<b>16556</b>	<b>275</b>
w tym:									
rolnictwo, łowiectwo i leśnictwo .....	1311	1248	46	187	141	29	1124	1107	17
przemysł .....	1811	1554	207	405	248	118	1406	1306	89
w tym przetwórstwo przemysłowe.....	1761	1525	191	369	232	103	1392	1293	88
budownictwo .....	2180	2090	79	202	156	35	1978	1934	44
handel i naprawy <sup>Δ</sup> .	6383	6207	154	810	712	78	5573	5495	76
transport, gospo-									
darka magazyno-									
wa i łączność .....	1467	1441	24	107	89	16	1360	1352	8
obsługa nierucho-									
mości i firm <sup>Δ</sup> .....	3522	3467	51	1699	1657	38	1823	1810	13
edukacja.....	654	395	213	418	164	209	236	231	4
ochrona zdrowia									
i pomoc społeczna	1374	1313	45	164	108	40	1210	1205	5

**TABL. 5(15). PODMIOTY GOSPODARKI NARODOWEJ WEDŁUG KLAS WIELKOŚCI <sup>a</sup>, WYBRANYCH SEKCJI PKD ORAZ PODREGIONÓW I POWIATÓW W 2006 R. (cd.)**

Stan w dniu 31 XII

WYSZCZEGÓLNIENIE	Ogółem			Osoby prawne i jednostki organizacyjne niemające osobowości prawnej			Osoby fizyczne prowadzące działalność gospodarczą		
	razem	w tym		razem	w tym		razem	w tym	
		małe	średnie		małe	średnie		małe	średnie
Powiaty:									
eicki .....	6135	5808	263	1448	1197	194	4687	4611	69
w tym:									
rolnictwo, łowiectwo i leśnictwo .....	179	171	6	22	18	2	157	153	4
przemysł .....	430	358	56	123	77	35	307	281	21
w tym przetwórstwo przemysłowe .....	420	351	55	115	72	34	305	279	21
budownictwo.....	596	563	29	69	53	12	527	510	17
handel i naprawy <sup>Δ</sup> .	1877	1822	46	316	280	28	1561	1542	18
transport, gospodarka magazynowa i łączność .....	540	531	8	34	28	5	506	503	3
obsługa nieruchomości i firm <sup>Δ</sup> .....	950	942	6	373	366	5	577	576	1
edukacja.....	189	104	68	122	38	68	67	66	-
ochrona zdrowia i pomoc społeczna	430	415	10	36	22	9	394	393	1
giżycki .....	5270	5000	218	1292	1104	140	3978	3896	78
w tym:									
rolnictwo, łowiectwo i leśnictwo .....	268	253	9	47	34	7	221	219	2
przemysł .....	433	376	43	82	53	18	351	323	25
w tym przetwórstwo przemysłowe .....	424	372	40	75	51	15	349	321	25
budownictwo.....	459	434	24	50	41	8	409	393	16
handel i naprawy <sup>Δ</sup> .	1514	1465	44	195	167	24	1319	1298	20
transport, gospodarka magazynowa i łączność .....	299	295	3	29	26	2	270	269	1
obsługa nieruchomości i firm <sup>Δ</sup> .....	894	873	19	429	415	12	465	458	7
edukacja.....	161	115	38	92	47	37	69	68	1
ochrona zdrowia i pomoc społeczna	347	336	9	37	28	7	310	308	2
gołdapski .....	2084	1968	94	525	430	74	1559	1538	20
w tym:									
rolnictwo, łowiectwo i leśnictwo .....	207	199	6	24	18	4	183	181	2
przemysł .....	234	197	27	58	29	20	176	168	7
w tym przetwórstwo przemysłowe .....	227	192	25	55	27	19	172	165	6
budownictwo.....	238	233	4	13	9	3	225	224	1
handel i naprawy <sup>Δ</sup> .	467	457	8	55	49	4	412	408	4
transport, gospodarka magazynowa i łączność .....	121	119	2	12	10	2	109	109	-
obsługa nieruchomości i firm <sup>Δ</sup> .....	361	354	7	187	180	7	174	174	-
edukacja.....	56	33	19	36	14	18	20	19	1
ochrona zdrowia i pomoc społeczna	127	119	7	19	11	7	108	108	-



**TABL. 5(15). PODMIOTY GOSPODARKI NARODOWEJ WEDŁUG KLAS WIELKOŚCI <sup>a</sup>, WYBRANYCH SEKCJI PKD ORAZ PODREGIONÓW I POWIATÓW W 2006 R. (dok.)**

Stan w dniu 31 XII

WYSZCZEGÓLNIENIE	Ogółem			Osoby prawne i jednostki organizacyjne niemające osobowości prawnej			Osoby fizyczne prowadzące działalność gospodarczą		
	razem	w tym		razem	w tym		razem	w tym	
		małe	średnie		małe	średnie		małe	średnie
olecki .....	3059	2924	109	690	585	81	2369	2339	28
w tym:									
rolnictwo, łowiectwo i leśnictwo .....	190	180	8	29	22	5	161	158	3
przemysł .....	260	238	15	46	31	10	214	207	5
w tym przetwórstwo przemysłowe.....	253	233	13	40	27	8	213	206	5
budownictwo .....	387	376	9	32	22	8	355	354	1
handel i naprawy <sup>Δ</sup> .	891	869	20	89	80	7	802	789	13
transport, gospo-									
darka magazyno-									
wa i łączność .....	184	179	5	14	11	3	170	168	2
obsługa nierucho-									
mości i firm <sup>Δ</sup> .....	476	471	5	219	215	4	257	256	1
edukacja.....	89	58	24	62	32	23	27	26	1
ochrona zdrowia									
i pomoc społeczna	142	130	10	26	15	9	116	115	1
piski .....	4188	3964	197	972	811	134	3216	3153	63
w tym:									
rolnictwo, łowiectwo i leśnictwo .....	339	323	12	34	22	8	305	301	4
przemysł .....	339	286	51	67	41	24	272	245	27
w tym przetwórstwo przemysłowe.....	325	279	44	58	39	17	267	240	27
budownictwo .....	404	394	8	29	24	3	375	370	5
handel i naprawy <sup>Δ</sup> .	1223	1190	29	109	93	12	1114	1097	17
transport, gospo-									
darka magazyno-									
wa i łączność .....	258	254	4	10	7	3	248	247	1
obsługa nierucho-									
mości i firm <sup>Δ</sup> .....	602	590	12	350	341	9	252	249	3
edukacja.....	114	59	47	78	24	46	36	35	1
ochrona zdrowia									
i pomoc społeczna	205	198	6	22	16	5	183	182	1
węgorzewski .....	1495	1412	70	459	393	53	1036	1019	17
w tym:									
rolnictwo, łowiectwo i leśnictwo .....	128	122	5	31	27	3	97	95	2
przemysł .....	115	99	15	29	17	11	86	82	4
w tym przetwórstwo przemysłowe.....	112	98	14	26	16	10	86	82	4
budownictwo .....	96	90	5	9	7	1	87	83	4
handel i naprawy <sup>Δ</sup> .	411	404	7	46	43	3	365	361	4
transport, gospo-									
darka magazyno-									
wa i łączność .....	65	63	2	8	7	1	57	56	1
obsługa nierucho-									
mości i firm <sup>Δ</sup> .....	239	237	2	141	140	1	98	97	1
edukacja.....	45	26	17	28	9	17	17	17	-
ochrona zdrowia									
i pomoc społeczna	123	115	3	24	16	3	99	99	-

a Jednostki małe do 9 pracujących; średnie od 10 do 49 pracujących; duże powyżej 50 pracujących.

**TABL. 6(16). PODMIOTY GOSPODARKI NARODOWEJ NOWOZAREJESTROWANE WEDŁUG SEKCJI PKD ORAZ PODREGIONÓW I POWIATÓW W 2006 R.**

Stan w dniu 31 XII

WYSZCZEGÓLNIENIE	Ogółem	W tym								
		rolnictwo, łowiectwo i leśnictwo	przemysł		budownictwo	handel i naprawy <sup>Δ</sup>	transport, gospodarka maga- zynowa i łącz- ność	obstuga nieru- cho- mości i firm <sup>Δ</sup>	eduka- cja	ochro- na zdrowia i po- moc spo- łeczna
			razem	w tym prze- twór- stwo prze- my- słowe						
<b>WOJEWÓDZTWO .....</b>	<b>10816</b>	<b>335</b>	<b>980</b>	<b>969</b>	<b>1652</b>	<b>3066</b>	<b>589</b>	<b>1877</b>	<b>205</b>	<b>370</b>
<b>Podregion elbląski ...</b>	<b>4021</b>	<b>96</b>	<b>487</b>	<b>483</b>	<b>657</b>	<b>1216</b>	<b>201</b>	<b>544</b>	<b>79</b>	<b>136</b>
Powiaty:										
braniewski .....	276	20	23	23	41	82	9	32	2	8
działdowski .....	390	7	37	36	86	130	16	40	13	13
elbląski .....	377	16	69	69	57	110	12	46	5	14
iławski .....	592	16	73	73	92	203	39	69	10	14
nowomiejski .....	314	7	39	38	64	112	11	31	6	8
ostródzki .....	795	24	97	96	150	189	51	122	17	19
Miasto na prawach po- wiatu:										
Elbląg .....	1277	6	149	148	167	390	63	204	26	60
<b>Podregion olsztyński</b>	<b>4584</b>	<b>111</b>	<b>355</b>	<b>349</b>	<b>657</b>	<b>1237</b>	<b>271</b>	<b>912</b>	<b>99</b>	<b>182</b>
Powiaty:										
bartoszycki .....	289	6	27	27	48	91	19	37	4	13
kętrzyński .....	382	8	24	24	59	127	18	67	9	15
lidzbarski .....	262	8	37	37	41	65	14	28	8	9
mragowski .....	455	25	37	37	70	130	24	56	5	5
nidzicki .....	213	9	16	16	67	51	5	24	5	7
olsztyński .....	857	20	58	55	117	214	48	228	7	37
szczycieński .....	446	22	41	40	88	149	35	43	6	6
Miasto na prawach po- wiatu:										
Olsztyn .....	1680	13	115	113	167	410	108	429	55	90
<b>Podregion ełcki .....</b>	<b>2211</b>	<b>128</b>	<b>138</b>	<b>137</b>	<b>338</b>	<b>613</b>	<b>117</b>	<b>421</b>	<b>27</b>	<b>52</b>
Powiaty:										
ełcki .....	577	18	26	26	96	194	39	85	9	23
giżycki .....	456	25	29	28	64	128	27	58	7	13
gołdapski .....	176	23	12	12	36	36	14	22	4	-
olecki .....	366	7	13	13	36	67	19	184	4	6
piski .....	465	46	41	41	79	135	11	51	3	5
węgorzewski .....	171	9	17	17	27	53	7	21	-	5

**TABL. 7(17). PODMIOTY GOSPODARKI NARODOWEJ WYREJESTROWANE WEDŁUG SEKCJI PKD ORAZ PODREGIONÓW I POWIATÓW W 2006 R.**

Stan w dniu 31 XII

WYSZCZEGÓLNIENIE	Ogółem	W tym								
		rolnictwo, łowiectwo i leśnictwo	przemysł		budo- wnic- two	handel i napr- awy <sup>Δ</sup>	trans- port, gospo- darka maga- zyno- wa i łącz- ność	obstu- ga nieru- cho- mości i firm <sup>Δ</sup>	eduka- cja	ochro- na zdro- wia i po- moc spo- łeczna
			razem	w tym prze- twór- stwo prze- my- słowe						
<b>WOJEWÓDZTWO .....</b>	<b>9386</b>	<b>261</b>	<b>877</b>	<b>860</b>	<b>1082</b>	<b>3651</b>	<b>548</b>	<b>1153</b>	<b>200</b>	<b>276</b>
<b>Podregion elbląski ....</b>	<b>3626</b>	<b>58</b>	<b>403</b>	<b>396</b>	<b>409</b>	<b>1464</b>	<b>203</b>	<b>462</b>	<b>67</b>	<b>92</b>
Powiaty:										
braniewski.....	229	11	23	22	19	105	10	15	4	5
działdowski .....	355	11	29	28	54	169	16	35	7	1
elbląski .....	335	10	60	59	35	125	16	45	2	7
iławski .....	533	9	74	73	61	191	31	84	8	12
nowomiejski .....	234	5	28	28	36	108	6	20	6	2
ostródzki .....	624	11	54	52	84	249	41	79	11	18
Miasto na prawach po- wiatu:										
Elbląg .....	1316	1	135	134	120	517	83	184	29	47
<b>Podregion olsztyński</b>	<b>4083</b>	<b>103</b>	<b>329</b>	<b>322</b>	<b>486</b>	<b>1511</b>	<b>255</b>	<b>553</b>	<b>97</b>	<b>131</b>
Powiaty:										
bartoszycki .....	246	10	22	22	33	92	16	26	5	14
kętrzyński .....	368	6	34	34	31	170	23	34	7	6
lidzbarski .....	197	4	23	21	31	60	6	25	6	8
mragowski .....	447	16	32	30	61	155	24	29	11	8
nidzicki .....	191	6	19	19	38	65	7	21	2	5
olsztyński .....	602	22	60	60	67	223	41	76	15	15
szczygieński .....	372	27	32	30	42	160	18	31	7	10
Miasto na prawach po- wiatu:										
Olsztyn .....	1660	12	107	106	183	586	120	311	44	65
<b>Podregion ełcki .....</b>	<b>1677</b>	<b>100</b>	<b>145</b>	<b>142</b>	<b>187</b>	<b>676</b>	<b>90</b>	<b>138</b>	<b>36</b>	<b>53</b>
Powiaty:										
ełcki .....	459	10	30	30	55	211	30	48	12	8
giżycki .....	434	27	36	34	44	165	29	45	11	17
gołdapski .....	132	9	14	13	30	43	6	8	1	3
olecki .....	50	3	7	7	8	22	3	2	-	1
piski .....	463	46	52	52	35	183	17	20	10	7
węgorzewski .....	139	5	6	6	15	52	5	15	2	17

**TABL. 8(18). OSOBY FIZYCZNE WEDŁUG WYBRANYCH SEKCJI PKD ORAZ PODREGIONÓW, POWIATÓW I GMIN W 2006 R.**

Stan w dniu 31 XII

WYSZCZEGÓLNIENIE	Ogółem	W tym									
		rolnictwo, łowiectwo i leśnictwo	przemysł		budownictwo	handel i naprawy <sup>Δ</sup>	transport, gospodarka magnazynowa i łączność	obsługa nieruchomości i firm <sup>Δ</sup>	edukacja	ochrona zdrowia i pomoc społeczna	działalność usługowa komunalna, społeczna i indywidualna, pozostała
			razem	w tym przetwórstwo przemysłowe							
<b>WOJEWÓDZTWO .....</b>	<b>82770</b>	<b>3983</b>	<b>7639</b>	<b>7532</b>	<b>9509</b>	<b>27066</b>	<b>6892</b>	<b>10312</b>	<b>1362</b>	<b>5713</b>	<b>3557</b>
<b>PODREGION ELBLĄSKI .....</b>	<b>28112</b>	<b>1267</b>	<b>3092</b>	<b>3057</b>	<b>3143</b>	<b>9571</b>	<b>2180</b>	<b>3290</b>	<b>406</b>	<b>1916</b>	<b>1095</b>
POWIAT BRANIEWSKI	2027	166	179	174	169	772	97	221	22	138	61
Gminy miejskie:											
Braniewo .....	1060	24	85	82	86	419	49	144	16	88	44
Gminy miejsko – wiejskie:											
Frombork .....	206	16	24	24	24	58	15	14	-	14	7
w tym miasto .....	174	6	22	22	22	46	12	13	-	14	6
Pieniężno .....	300	48	23	21	18	132	12	25	4	14	5
w tym miasto .....	191	26	10	9	9	87	7	18	4	12	3
Gminy wiejskie:											
Braniewo .....	199	33	18	18	18	64	13	17	2	6	2
Lelkowo .....	88	11	14	14	6	38	-	8	-	5	2
Płoskinia .....	84	24	8	8	3	25	5	6	-	5	1
Wilczęta .....	90	10	7	7	14	36	3	7	-	6	-
POWIAT DZIAŁDOWSKI .....	2817	118	293	290	468	1037	204	226	54	158	98
Gminy miejskie:											
Działdowo .....	1248	20	120	118	175	442	91	120	30	114	50
Gminy miejsko – wiejskie:											
Lidzbark .....	662	30	61	61	109	277	48	49	12	25	18
w tym miasto .....	499	10	43	43	75	218	37	40	12	23	15
Gminy wiejskie:											
Działdowo .....	214	14	27	27	38	90	14	15	2	1	5
Iłowo-Osada .....	223	11	25	25	30	94	21	11	5	8	7
Płośnica .....	212	32	24	24	40	62	14	10	4	7	6
Rybno .....	258	11	36	35	76	72	16	21	1	3	12
POWIAT ELBLĄSKI ....	2478	167	362	357	239	813	192	257	26	158	85
Gminy miejsko – wiejskie:											
Młynary .....	197	15	25	24	25	65	13	20	1	10	7
w tym miasto .....	108	3	10	9	17	39	5	9	-	8	4

**TABL. 8(18). OSOBY FIZYCZNE WEDŁUG WYBRANYCH SEKCJI PKD ORAZ PODREGIONÓW, POWIATÓW I GMIN W 2006 R. (cd.)**

Stan w dniu 31 XII

WYSZCZEGÓLNIENIE	Ogółem	W tym									
		rolnictwo, łowiectwo i leśnictwo	przemysł		budownictwo	handel i naprawy <sup>Δ</sup>	transport, gospodarka magazynowa i łączność	obsługa nieruchomości i firm <sup>Δ</sup>	edukacja	ochrona zdrowia i pomoc społeczna	działalność usługowa komunalna, społeczna i indywidualna, pozo- stała
			razem	w tym prze- twór- stwo prze- mysłowe							
Pasłęk .....	1026	45	118	117	94	361	67	117	17	94	46
w tym miasto .....	803	20	84	83	65	287	52	96	16	88	40
Tolkmicko .....	271	22	51	48	26	67	22	25	1	9	7
w tym miasto .....	129	8	24	23	11	34	10	7	1	4	2
Gminy wiejskie:											
Elbląg .....	326	26	69	69	18	114	29	27	4	14	4
Godkowo .....	83	10	9	9	10	32	5	7	-	7	-
Gronowo Elbląskie ...	205	13	39	39	23	59	23	23	1	6	12
Markusy .....	127	9	18	18	23	39	8	10	1	3	4
Milejewo .....	148	18	24	24	10	39	23	15	-	10	2
Rychliki .....	95	9	9	9	10	37	2	13	1	5	3
POWIAT IŁAWSKI .....	4514	279	501	496	509	1596	391	473	65	237	180
Gminy miejskie:											
Iława .....	2112	37	205	202	224	697	221	257	42	154	119
Lubawa .....	581	20	70	70	67	236	31	64	9	25	24
Gminy miejsko – wiejskie:											
Kisielice .....	253	31	36	36	29	93	13	21	3	14	2
w tym miasto .....	144	8	19	19	14	60	7	13	3	10	2
Susz .....	543	25	67	66	72	223	47	58	4	18	12
w tym miasto .....	371	8	39	38	53	150	39	45	3	17	6
Zalewo .....	230	32	33	33	25	84	11	15	1	7	7
w tym miasto .....	110	7	15	15	11	49	6	8	-	6	4
Gminy wiejskie:											
Iława .....	517	83	46	46	65	162	48	40	5	16	12
Lubawa .....	278	51	44	43	27	101	20	18	1	3	4
POWIAT NOWOMIEJ- SKI .....	2006	149	264	258	273	667	120	165	24	154	74
Gminy miejskie:											
Nowe Miasto Lubaw- skie .....	739	22	92	91	83	236	45	78	17	99	19
Gminy wiejskie:											
Biskupiec .....	401	48	60	58	45	145	16	37	3	14	21
Grodziczno .....	159	19	18	16	29	56	7	2	-	9	7
Kurzętnik .....	394	28	57	56	66	128	34	27	2	12	20
Nowe Miasto Lubaw- skie .....	313	32	37	37	50	102	18	21	2	20	7

**TABL. 8(18). OSOBY FIZYCZNE WEDŁUG WYBRANYCH SEKCJI PKD ORAZ PODREGIONÓW, POWIATÓW I GMIN W 2006 R. (cd.)**

Stan w dniu 31 XII

WYSZCZEGÓLNIENIE	Ogółem	W tym									
		rolnictwo, łowiectwo i leśnictwo	przemysł		budownictwo	handel i naprawy <sup>Δ</sup>	transport, gospodarka magnazynowa i łączność	obsługa nieruchomości i firm <sup>Δ</sup>	edukacja	ochrona zdrowia i pomoc społeczna	działalność usługowa komunalna, społeczna i indywidualna, pozostała
			razem	w tym przetwórstwo przemysłowe							
<b>POWIAT OSTRÓDZKI</b>	<b>5501</b>	<b>297</b>	<b>524</b>	<b>518</b>	<b>696</b>	<b>1841</b>	<b>387</b>	<b>649</b>	<b>73</b>	<b>325</b>	<b>250</b>
Gminy miejskie:											
Ostróda .....	2397	46	192	191	288	753	196	352	44	173	117
Gminy miejsko – wiejskie:											
Miłakowo .....	207	17	23	23	26	89	7	21	-	6	9
w tym miasto .....	128	9	12	12	18	55	5	13	-	5	6
Miłomłyn .....	227	21	19	18	37	70	19	20	-	10	13
w tym miasto .....	129	4	13	13	24	36	13	11	-	8	9
Morąg .....	1305	53	141	139	161	505	67	129	20	78	60
w tym miasto .....	1002	17	104	104	105	402	45	113	18	74	49
Gminy wiejskie:											
Dąbrówno .....	173	9	18	18	24	63	12	7	1	9	8
Grunwald .....	177	23	9	9	30	48	12	20	2	4	11
Łukta .....	185	19	14	14	25	73	8	16	2	11	6
Małdyty .....	225	23	44	43	26	71	17	17	-	10	5
Ostróda .....	605	86	64	63	79	169	49	67	4	24	21
Miasto na prawach powiatu:											
Elbląg .....	8769	91	969	964	789	2845	789	1299	142	746	347
<b>PODREGION OLSZTYŃSKI .....</b>	<b>37813</b>	<b>1592</b>	<b>3141</b>	<b>3083</b>	<b>4388</b>	<b>11922</b>	<b>3352</b>	<b>5199</b>	<b>720</b>	<b>2587</b>	<b>1725</b>
<b>POWIAT BARTOSZYCKI .....</b>	<b>2601</b>	<b>123</b>	<b>229</b>	<b>227</b>	<b>276</b>	<b>912</b>	<b>207</b>	<b>244</b>	<b>42</b>	<b>149</b>	<b>135</b>
Gminy miejskie:											
Bartoszyce .....	1601	33	136	136	162	529	140	173	31	129	84
Górowo Iławeckie ....	173	5	16	16	28	60	12	15	4	5	14
Gminy miejsko – wiejskie:											
Bisztynek .....	235	17	21	21	30	90	18	23	1	1	14
w tym miasto .....	122	5	15	15	15	45	7	12	-	1	8
Sępólno .....	186	18	12	11	23	77	9	11	3	5	12
w tym miasto .....	101	8	2	1	10	43	4	7	1	5	9
Gminy wiejskie:											
Bartoszyce .....	293	31	30	30	22	117	21	17	1	5	5
Górowo Iławeckie ....	113	19	14	13	11	39	7	5	2	4	6

**TABL. 8(18). OSOBY FIZYCZNE WEDŁUG WYBRANYCH SEKCJI PKD ORAZ PODREGIONÓW, POWIATÓW I GMIN W 2006 R. (cd.)**

Stan w dniu 31 XII

WYSZCZEGÓLNIENIE	Ogółem	W tym									
		rolnictwo, łowiectwo i leśnictwo	przemysł		budownictwo	handel i naprawy <sup>Δ</sup>	transport, gospodarka magazynowa i łączność	obsługa nieruchomości i firm <sup>Δ</sup>	edukacja	ochrona zdrowia i pomoc społeczna	działalność usługowa komunalna, społeczna i indywidualna, pozo- stała
			razem	w tym prze- twór- stwo prze- my- słowe							
POWIAT KĘTRZYŃSKI	3085	111	257	250	306	1116	255	320	54	226	141
Gminy miejskie:											
Kętrzyn .....	1778	19	126	123	177	617	168	213	42	152	91
Gminy miejsko – wiejskie:											
Korsze .....	232	13	14	14	27	86	15	21	-	22	9
w tym miasto .....	157	5	7	7	15	63	7	16	-	18	7
Reszel .....	443	16	50	48	52	165	26	30	5	27	21
w tym miasto .....	312	6	35	35	22	116	16	26	5	25	16
Gminy wiejskie:											
Barciany .....	214	25	17	17	15	88	9	25	5	10	10
Kętrzyn .....	295	17	39	37	24	116	30	24	2	7	6
Srokowo .....	123	21	11	11	11	44	7	7	-	8	4
POWIAT LIDZBARSKI .	2246	106	228	225	263	815	151	235	37	126	93
Gminy miejskie:											
Lidzbark Warmiński ..	1143	12	119	118	117	398	78	141	27	85	53
Gminy miejsko – wiejskie:											
Orneta .....	716	44	67	67	97	282	35	75	9	32	30
w tym miasto .....	617	26	59	59	81	252	31	64	8	30	26
Gminy wiejskie:											
Kiwity .....	91	13	8	8	12	33	8	2	1	2	4
Lidzbark Warmiński ..	191	24	19	18	20	67	24	10	-	6	4
Lubomino .....	105	13	15	14	17	35	6	7	-	1	2
POWIAT MRĄGOWSKI	3491	191	294	287	428	1171	314	357	46	145	149
Gminy miejskie:											
Mrągowo .....	1788	19	160	157	200	633	164	239	29	103	77
Gminy miejsko – wiejskie:											
Mikołajki .....	594	25	49	47	87	190	40	43	9	25	26
w tym miasto .....	401	6	35	34	56	130	23	34	6	19	19
Gminy wiejskie:											
Mrągowo .....	384	35	33	32	59	134	28	31	3	4	12
Piecki .....	481	81	32	31	48	130	61	37	2	8	21
Sorkwity .....	244	31	20	20	34	84	21	7	3	5	13

**TABL. 8(18). OSOBY FIZYCZNE WEDŁUG WYBRANYCH SEKCJI PKD ORAZ PODREGIONÓW, POWIATÓW I GMIN W 2006 R. (cd.)**

Stan w dniu 31 XII

WYSZCZEGÓLNIENIE	Ogółem	W tym									
		rolnictwo, łowiectwo i leśnictwo	przemysł		budownictwo	handel i naprawy <sup>Δ</sup>	transport, gospodarka magnazynowa i łączność	obsługa nieruchomości i firm <sup>Δ</sup>	edukacja	ochrona zdrowia i pomoc społeczna	działalność usługowa komunalna, społeczna i indywidualna, pozostała
			razem	w tym przetwórstwo przemysłowe							
POWIAT NIDZICKI .....	1529	107	131	130	223	546	91	141	19	92	60
Gminy miejsko – wiejskie:											
Nidzica .....	1205	55	104	103	173	432	79	123	19	74	54
w tym miasto .....	990	25	88	88	131	361	67	104	18	72	49
Gminy wiejskie:											
Janowiec Kościelny .	82	18	6	6	6	33	5	4	-	3	1
Janowo .....	95	25	12	12	8	33	1	6	-	5	-
Kozłowo .....	147	9	9	9	36	48	6	8	-	10	5
POWIAT OLSZTYŃSKI	6134	437	558	548	802	1993	507	718	61	349	275
Gminy miejsko – wiejskie:											
Barczewo .....	827	41	79	75	109	280	72	106	7	42	38
w tym miasto .....	381	6	29	28	44	144	35	46	4	21	24
Biskupiec .....	1005	54	77	76	142	354	63	95	14	82	47
w tym miasto .....	748	15	60	59	93	276	41	79	12	80	39
Dobre Miasto .....	743	36	61	61	89	268	64	75	6	38	46
w tym miasto .....	549	10	41	41	70	201	46	62	4	35	40
Jeżiorany .....	278	14	21	21	24	118	17	28	1	18	12
w tym miasto .....	173	1	11	11	11	77	9	21	1	14	9
Olsztynek .....	756	57	59	59	89	279	79	73	5	23	28
w tym miasto .....	500	16	37	37	53	194	54	58	3	19	24
Gminy wiejskie:											
Dywity .....	747	41	88	87	89	212	57	129	10	54	22
Gietrzwałd .....	307	28	37	36	37	78	29	43	4	18	19
Jonkowo .....	391	31	41	40	65	106	40	49	2	16	16
Kolno .....	88	16	6	6	11	28	13	6	-	2	1
Purda .....	417	61	40	39	72	106	30	43	7	17	18
Stawiguda .....	422	43	35	34	56	103	26	55	4	34	25
Świątki .....	153	15	14	14	19	61	17	16	1	5	3
POWIAT SZCZYCIEŃSKI	3797	396	363	355	497	1288	304	345	51	153	126
Gminy miejskie:											
Szczytno .....	1744	60	173	169	182	652	145	213	37	94	79
Gminy miejsko – wiejskie:											
Pasym .....	289	35	30	29	51	79	26	25	3	6	7
w tym miasto .....	166	5	14	14	36	39	18	21	1	6	7



**TABL. 8(18). OSOBY FIZYCZNE WEDŁUG WYBRANYCH SEKCJI PKD ORAZ PODREGIONÓW, POWIATÓW I GMIN W 2006 R. (cd.)**

Stan w dniu 31 XII

WYSZCZEGÓLNIENIE	Ogółem	W tym									
		rolnictwo, łowiectwo i leśnictwo	przemysł		budownictwo	handel i naprawy <sup>Δ</sup>	transport, gospodarka magazynowa i łączność	obsługa nieruchomości i firm <sup>Δ</sup>	edukacja	ochrona zdrowia i pomoc społeczna	działalność usługowa komunalna, społeczna i indywidualna, pozo- stała
			razem	w tym prze- twór- stwo prze- mysłowe							
Gminy wiejskie:											
Dźwierzuty .....	201	31	13	13	27	67	16	18	3	7	6
Jedwabno .....	182	38	13	13	29	41	20	9	-	6	4
Rozogi .....	168	40	20	18	21	50	10	9	1	4	2
Szczytno .....	627	86	70	69	95	206	52	40	5	15	13
Świątajno .....	349	80	24	24	40	114	20	14	2	13	7
Wielbark .....	237	26	20	20	52	79	15	17	-	8	8
Miasto na prawach powiatu:											
Olsztyn .....	14930	121	1081	1061	1593	4081	1523	2839	410	1347	746
<b>PODREGION EŁCKI ...</b>	<b>16845</b>	<b>1124</b>	<b>1406</b>	<b>1392</b>	<b>1978</b>	<b>5573</b>	<b>1360</b>	<b>1823</b>	<b>236</b>	<b>1210</b>	<b>737</b>
POWIAT EŁCKI .....	4687	157	307	305	527	1561	506	577	67	394	235
Gminy miejskie:											
Ełk .....	3836	50	232	232	408	1287	450	514	61	350	192
Gminy wiejskie:											
Ełk .....	369	40	34	34	51	115	27	27	3	23	26
Kalinowo .....	176	26	12	11	28	61	11	16	-	10	4
Prostki .....	183	23	20	19	24	60	15	14	2	6	7
Stare Juchy .....	123	18	9	9	16	38	3	6	1	5	6
POWIAT GIŻYCKI .....	3978	221	351	349	409	1319	270	465	69	310	175
Gminy miejskie:											
Giżycko .....	2684	34	198	197	260	933	191	364	60	242	133
Gminy miejsko – wiejskie:											
Ryn .....	274	35	46	46	29	73	19	16	3	15	10
w tym miasto .....	173	9	26	26	18	50	18	12	2	14	4
Gminy wiejskie:											
Giżycko .....	448	41	57	56	59	141	25	44	3	20	16
Kruklanki .....	165	50	9	9	14	47	9	10	-	9	5
Miłki .....	121	14	10	10	19	41	7	6	-	8	3
Wydminy .....	286	47	31	31	28	84	19	25	3	16	8
POWIAT GOŁDAPSKI .	1559	183	176	172	225	412	109	174	20	108	62
Gminy miejsko – wiejskie:											
Gołdap .....	1286	102	146	144	192	354	96	160	18	88	57
w tym miasto .....	1039	31	124	122	154	303	78	136	17	81	50

**TABL. 8(18). OSOBY FIZYCZNE WEDŁUG WYBRANYCH SEKCJI PKD ORAZ PODREGIONÓW, POWIATÓW I GMIN W 2006 R. (dok.)**

Stan w dniu 31 XII

WYSZCZEGÓLNIENIE	Ogółem	W tym									
		rolnictwo, łowiectwo i leśnictwo	przemysł		budownictwo	handel i naprawy <sup>Δ</sup>	transport, gospodarka magnazynowa i łączność	obsługa nieruchomości i firm <sup>Δ</sup>	edukacja	ochrona zdrowia i pomoc społeczna	działalność usługowa komunalna, społeczna i indywidualna, pozostała
			razem	w tym przetwórstwo przemysłowe							
Gminy wiejskie:											
Banie Mazurskie .....	155	33	23	21	23	39	5	6	1	12	4
Dubeninki .....	118	48	7	7	10	19	8	8	1	8	1
POWIAT OLECKI .....	2369	161	214	213	355	802	170	257	27	116	87
Gminy miejsko – wiejskie:											
Olecko .....	1843	70	171	170	294	620	130	220	23	91	80
w tym miasto .....	1638	39	155	154	254	554	120	205	21	88	70
Gminy wiejskie:											
Kowale Oleckie .....	201	38	12	12	25	73	15	14	1	13	2
Świątajno .....	195	39	15	15	19	66	12	10	1	8	5
Wieliczki .....	130	14	16	16	17	43	13	13	2	4	-
POWIAT PISKI .....	3216	305	272	267	375	1114	248	252	36	183	128
Gminy miejsko – wiejskie:											
Biała Piska .....	348	50	42	39	37	112	28	24	4	19	10
w tym miasto .....	166	12	17	17	21	68	14	10	2	10	6
Orzysz .....	428	33	41	41	54	152	26	38	6	23	17
w tym miasto .....	320	6	32	32	39	122	18	34	5	22	14
Pisz .....	1837	159	135	134	209	671	152	152	20	116	77
w tym miasto .....	1478	47	108	107	164	572	133	132	20	110	68
Ruciane – Nida .....	603	63	54	53	75	179	42	38	6	25	24
w tym miasto .....	373	19	36	36	43	128	25	24	6	21	15
POWIAT WĘGORZEWSKI .....	1036	97	86	86	87	365	57	98	17	99	50
Gminy miejsko – wiejskie:											
Węgorzewo .....	870	58	73	73	70	316	48	89	16	86	41
w tym miasto .....	714	28	59	59	61	256	37	87	14	79	35
Gminy wiejskie											
Budry .....	72	25	5	5	6	19	8	3	-	3	2
Pozezdrze .....	94	14	8	8	11	30	1	6	1	10	7

**TABL. 9(19). SPÓŁKI HANDLOWE WEDŁUG FORM PRAWNYCH ORAZ PODREGIONÓW  
I POWIATÓW W 2006 R.**

Stan w dniu 31 XII

WYSZCZEGÓLNIENIE	Ogółem	Spółki kapitałowe			Spółki osobowe				
		razem	akcyjne	z ograniczoną odpowiedzialnością	razem	partner- skie	jawne	koman- dytowe	koman- dytowo - akcyj- ne
<b>WOJEWÓDZTWO .....</b>	<b>5239</b>	<b>4438</b>	<b>141</b>	<b>4297</b>	<b>801</b>	<b>28</b>	<b>755</b>	<b>17</b>	<b>1</b>
<b>Podregion elbląski ....</b>	<b>1637</b>	<b>1395</b>	<b>44</b>	<b>1351</b>	<b>242</b>	<b>8</b>	<b>230</b>	<b>4</b>	<b>-</b>
Powiaty:									
braniewski.....	112	100	5	95	12	-	12	-	-
działdowski .....	104	90	2	88	14	-	14	-	-
elbląski .....	179	155	3	152	24	1	23	-	-
iławski .....	239	196	8	188	43	-	42	1	-
nowomiejski .....	65	48	1	47	17	-	17	-	-
ostródzki .....	301	265	9	256	36	3	32	1	-
Miasto na prawach po- wiatu:									
Elbląg .....	637	541	16	525	96	4	90	2	-
<b>Podregion olsztyński</b>	<b>2831</b>	<b>2397</b>	<b>82</b>	<b>2315</b>	<b>434</b>	<b>18</b>	<b>405</b>	<b>10</b>	<b>1</b>
Powiaty:									
bartoszycki .....	144	109	-	109	35	1	33	1	-
kętrzyński .....	99	87	2	85	12	-	12	-	-
lidzbarski .....	98	74	1	73	24	1	23	-	-
mrągowski .....	204	186	6	180	18	-	18	-	-
nidzicki .....	82	59	1	58	23	-	23	-	-
olsztyński .....	388	325	14	311	63	1	61	1	-
szczycieński .....	164	137	2	135	27	-	26	-	1
Miasto na prawach po- wiatu:									
Olsztyn .....	1652	1420	56	1364	232	15	209	8	-
<b>Podregion ełcki .....</b>	<b>771</b>	<b>646</b>	<b>15</b>	<b>631</b>	<b>125</b>	<b>2</b>	<b>120</b>	<b>3</b>	<b>-</b>
Powiaty:									
ełcki .....	222	184	3	181	38	-	35	3	-
giżycki .....	199	162	4	158	37	1	36	-	-
gołdapski .....	80	66	4	62	14	-	14	-	-
olecki .....	107	94	2	92	13	-	13	-	-
piski .....	94	78	2	76	16	-	16	-	-
węgorzewski .....	69	62	-	62	7	1	6	-	-

**TABL. 10(20). SPÓŁKI HANDLOWE WEDŁUG RODZAJU KAPITAŁU ORAZ PODREGIONÓW I POWIATÓW W 2006 R.**

Stan w dniu 31 XII

WYSZCZEGÓLNIENIE	Ogółem	Rodzaj kapitału									
		Skarbu Państwa		państwowych osób prawnych		samorządu terytorialnego		prywatnego krajowego		zagranicznego	
		razem	w tym jednoosobowe	razem	w tym o jednolodnym rodzaju	razem	w tym o jednolodnym rodzaju	razem	w tym o jednolodnym rodzaju	razem	w tym o jednolodnym rodzaju
<b>WOJEWÓDZTWO .....</b>	<b>5239</b>	<b>39</b>	<b>13</b>	<b>98</b>	<b>26</b>	<b>154</b>	<b>114</b>	<b>4715</b>	<b>4024</b>	<b>881</b>	<b>358</b>
<b>Podregion elbląski .....</b>	<b>1637</b>	<b>11</b>	<b>3</b>	<b>35</b>	<b>12</b>	<b>56</b>	<b>41</b>	<b>1451</b>	<b>1250</b>	<b>271</b>	<b>127</b>
Powiaty:											
braniewski .....	112	-	-	2	1	9	7	101	86	12	3
działdowski .....	104	2	-	2	1	5	3	85	72	25	14
elbląski .....	179	-	-	3	2	4	2	154	127	43	21
iławski .....	239	2	1	5	3	8	7	215	189	27	13
nowomiejski .....	65	-	-	-	-	3	2	60	49	11	3
ostródzki .....	301	4	2	6	3	11	9	255	213	65	30
Miasto na prawach powiatu:											
Elbląg .....	637	3	-	17	2	16	11	581	514	88	43
<b>Podregion olsztyński ....</b>	<b>2831</b>	<b>24</b>	<b>8</b>	<b>56</b>	<b>12</b>	<b>64</b>	<b>47</b>	<b>2557</b>	<b>2172</b>	<b>493</b>	<b>199</b>
Powiaty:											
bartoszycki .....	144	-	-	5	3	7	4	123	96	34	14
kętrzyński .....	99	2	2	4	1	10	8	76	57	26	12
lidzbarski .....	98	1	1	2	2	9	8	81	68	18	6
mragowski .....	204	1	-	2	-	9	5	161	120	70	36
nidzicki .....	82	2	-	-	-	3	3	77	68	9	2
olsztyński .....	388	3	1	4	2	10	9	347	296	67	29
szczycieński .....	164	-	-	4	-	4	2	143	123	35	18
Miasto na prawach powiatu:											
Olsztyn .....	1652	15	4	35	4	12	8	1549	1344	234	82
<b>Podregion ełcki .....</b>	<b>771</b>	<b>4</b>	<b>2</b>	<b>7</b>	<b>2</b>	<b>34</b>	<b>26</b>	<b>707</b>	<b>602</b>	<b>117</b>	<b>32</b>
Powiaty:											
ełcki .....	222	-	-	3	1	6	5	208	187	25	7
giżycki .....	199	2	1	1	1	9	3	185	146	38	8
gołdapski .....	80	1	-	-	-	4	3	77	66	9	-
olecki .....	107	-	-	-	-	4	4	98	86	15	5
piski .....	94	1	1	1	-	9	9	77	72	11	7
węgorzewski .....	69	-	-	2	-	2	2	62	45	19	5

**Podmioty gospodarki narodowej według powiatów w 2006 r.**  
Stan w dniu 31 XII

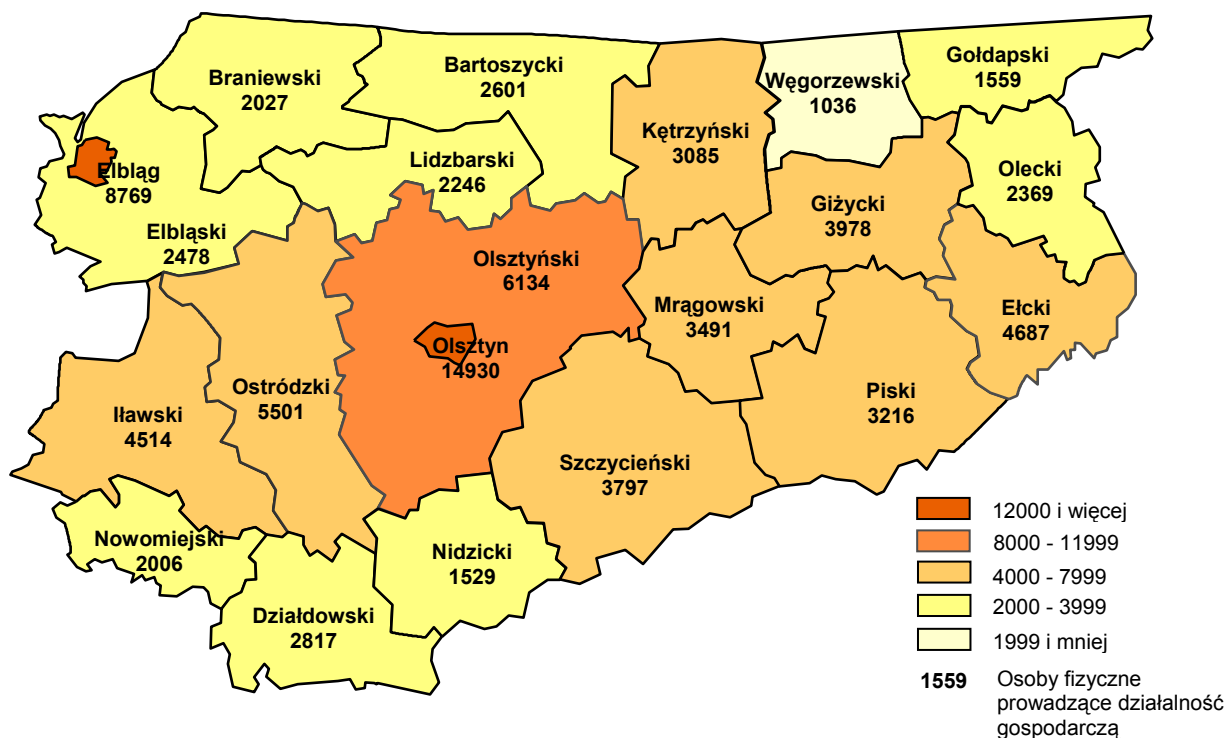

**Spółki handlowe według powiatów w 2006 r.**  
Stan w dniu 31 XII

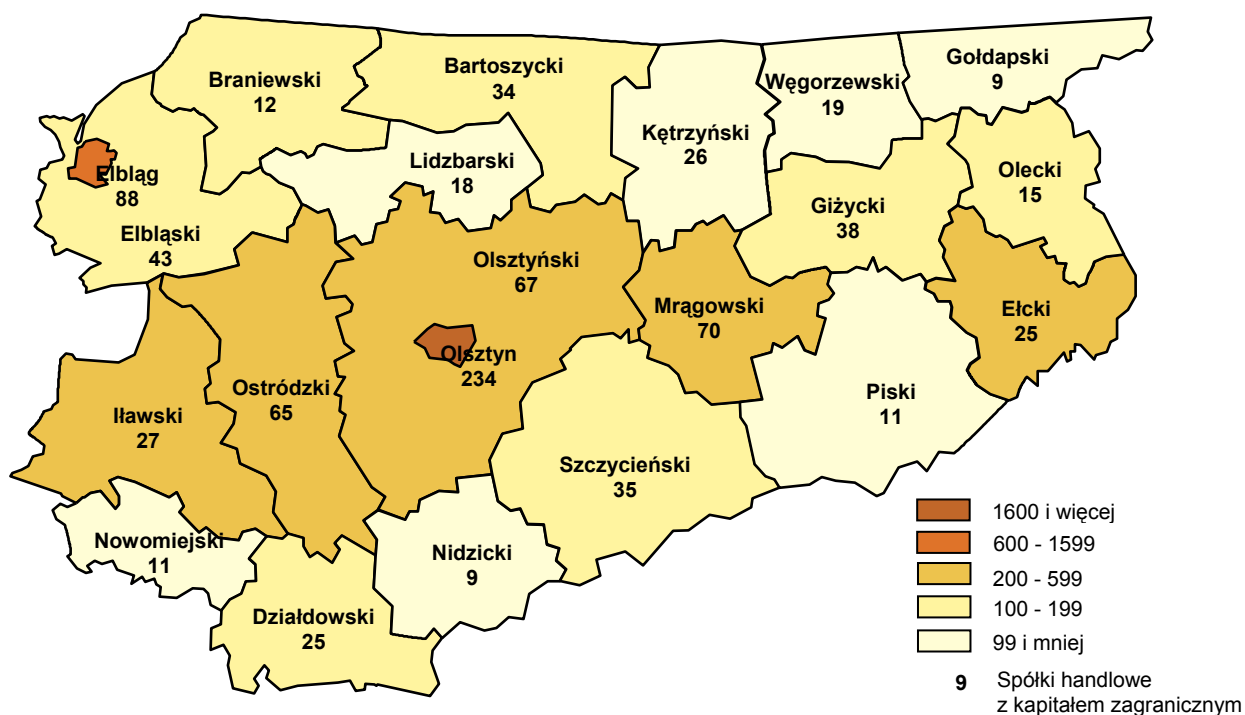

**Podmioty gospodarki narodowej na 10 tys. ludności według powiatów w 2006 r.**  
Stan w dniu 31 XII



**Osoby fizyczne prowadzące działalność gospodarczą na 10 tys. ludności według powiatów w 2006 r.**  
Stan w dniu 31 XII



**Spółki handlowe według wybranych form prawnych w 2006 r.**  
Stan w dniu 31 XII

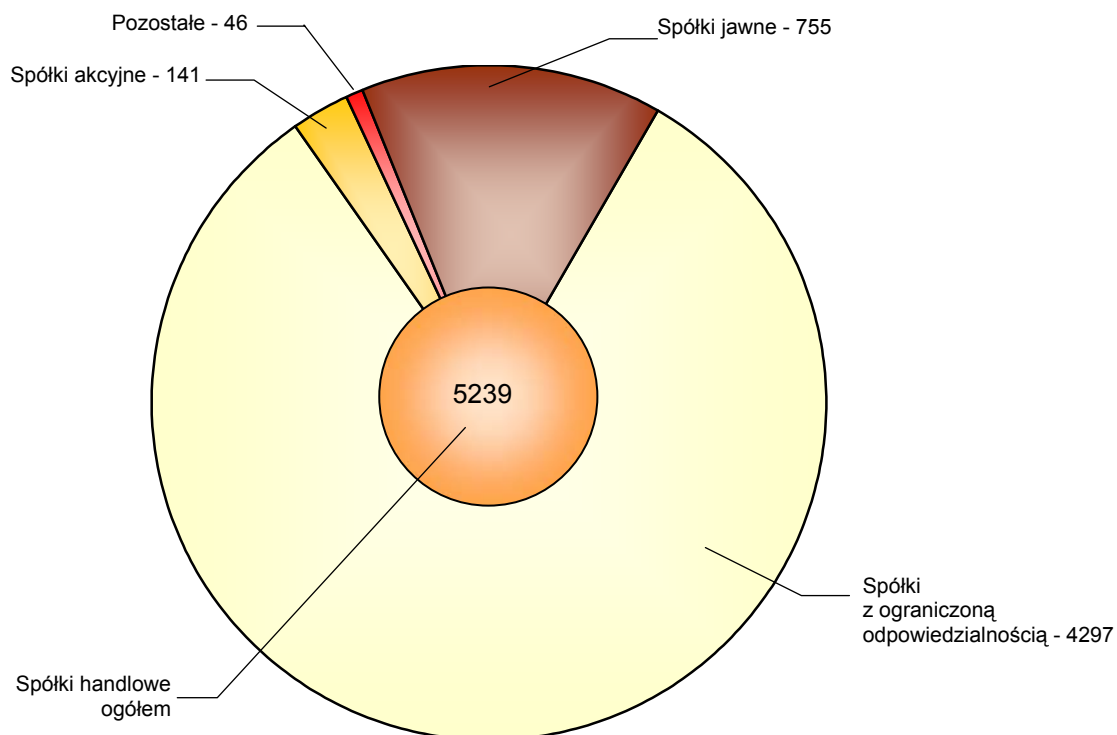

**Spółki handlowe według rodzaju kapitału**  
Stan w dniu 31 XII

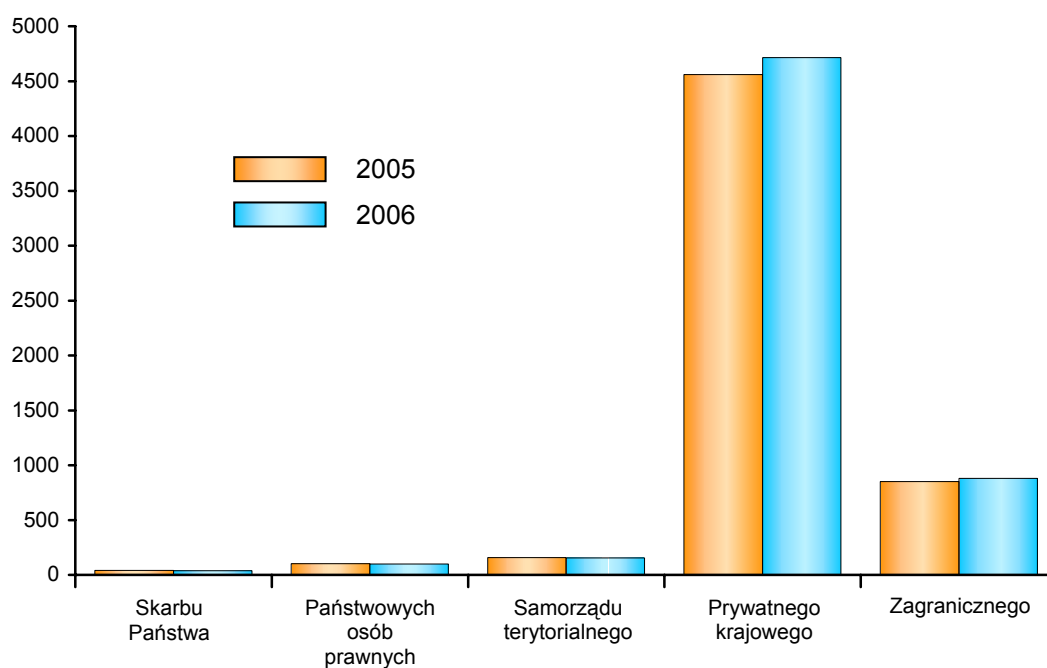

**Podmioty gospodarki narodowej według sektorów własności  
w latach 2001 - 2006**  
Stan w dniu 31 XII

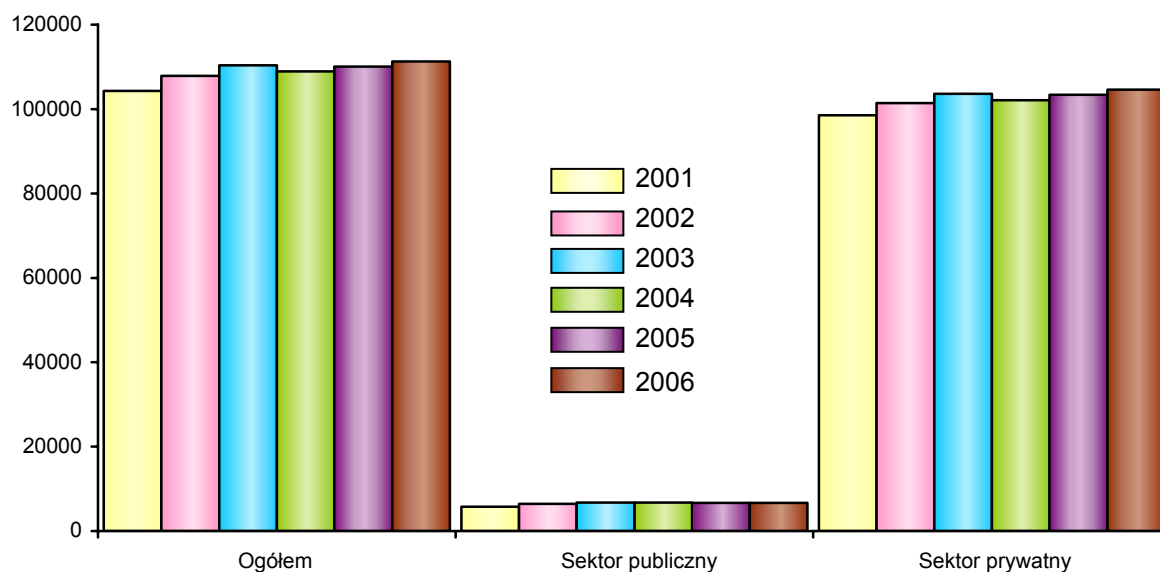

**Struktura osób fizycznych prowadzących działalność gospodarczą  
według wybranych sekcji PKD w 2006 r.**  
Stan w dniu 31 XII

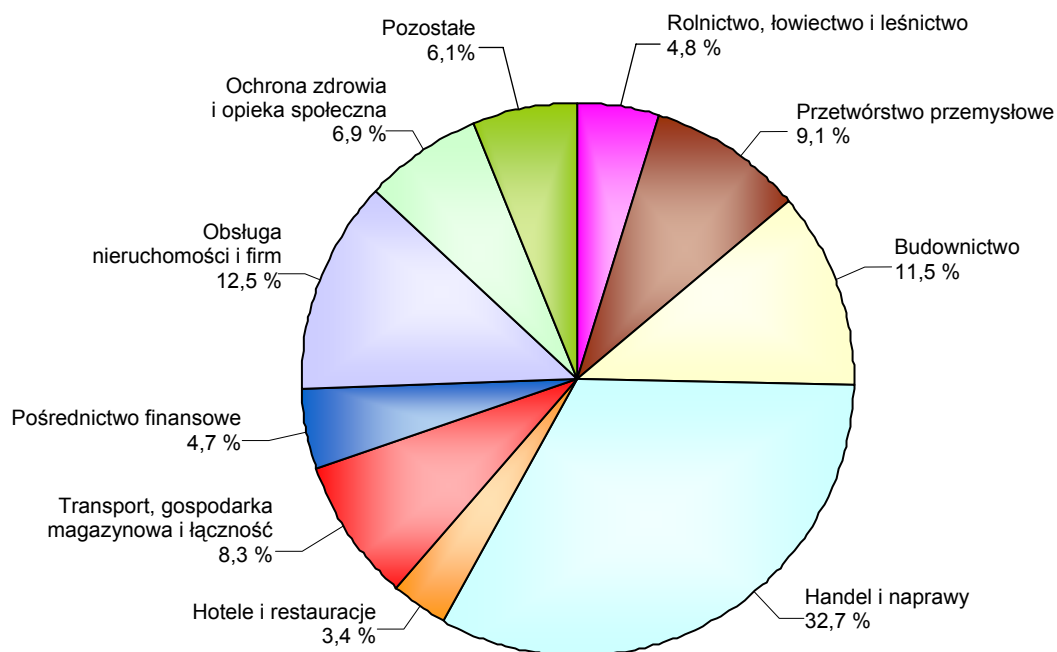



**Podmioty gospodarki narodowej w latach 2001 - 2006**  
Stan w dniu 31 XII

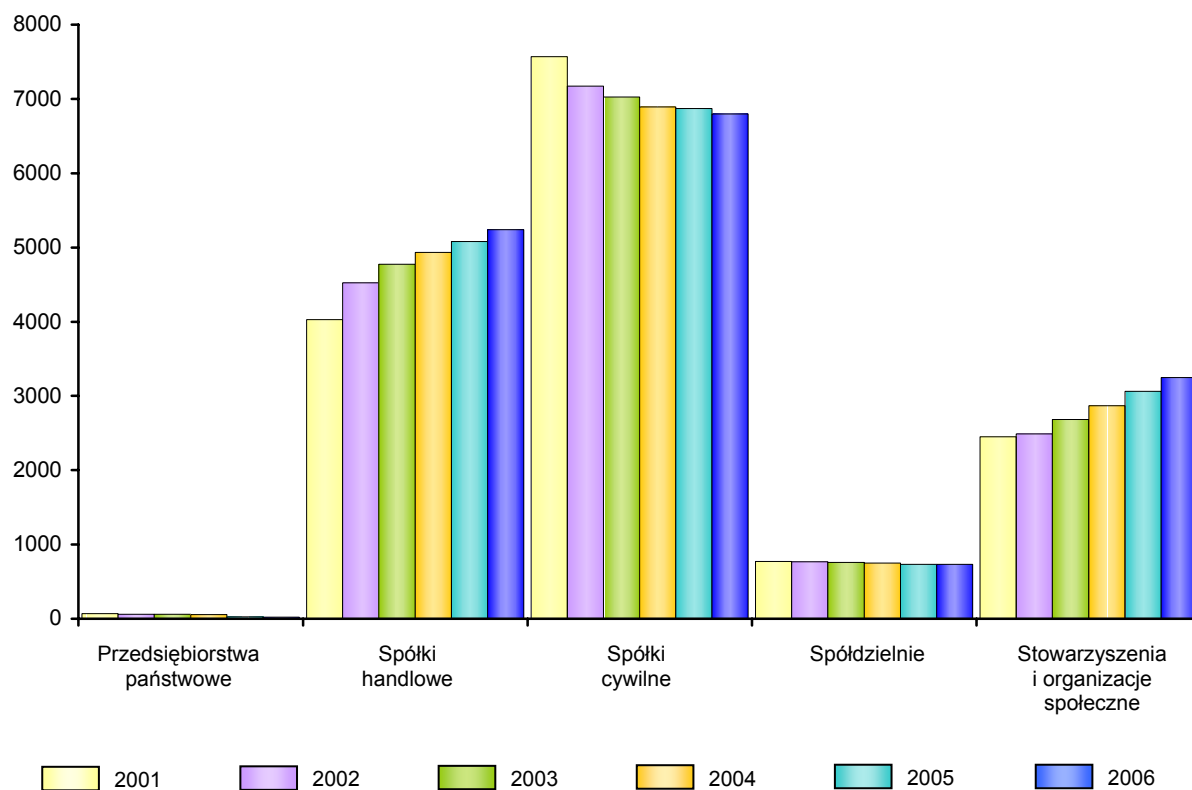

**Podmioty gospodarki narodowej według wybranych sekcji PKD**  
Stan w dniu 31 XII

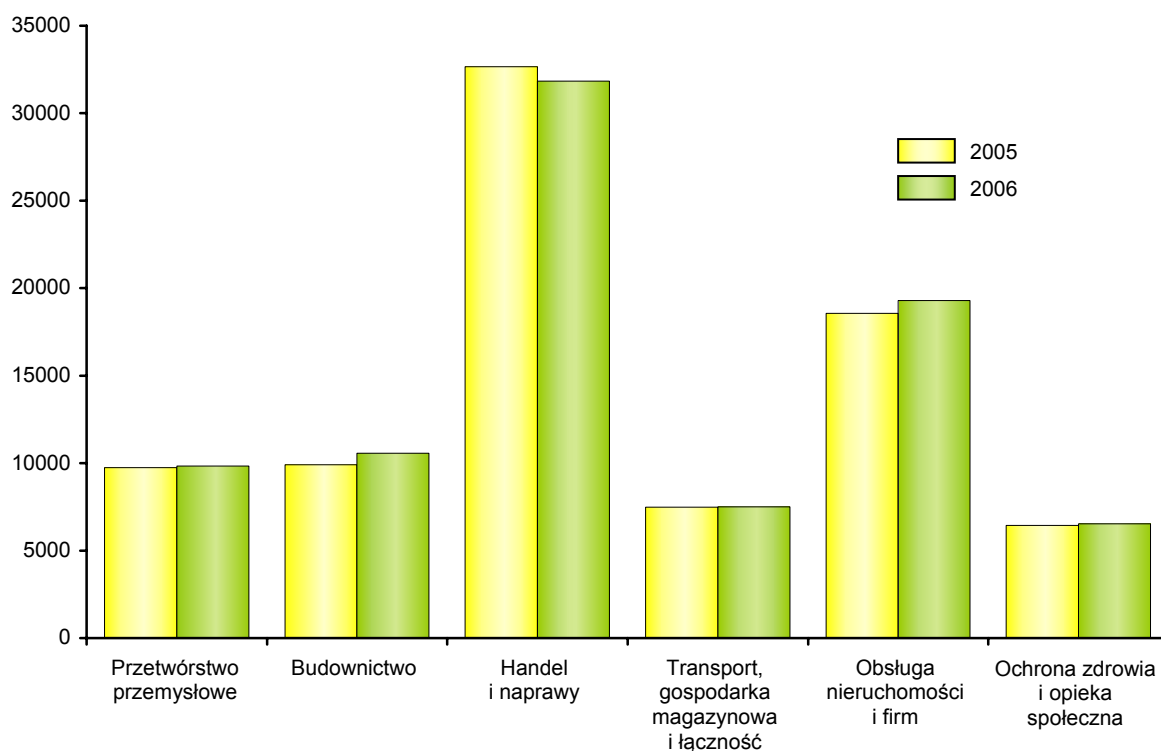

### Podmioty gospodarki narodowej według województw w 2006 r.

Stan w dniu 31 XII

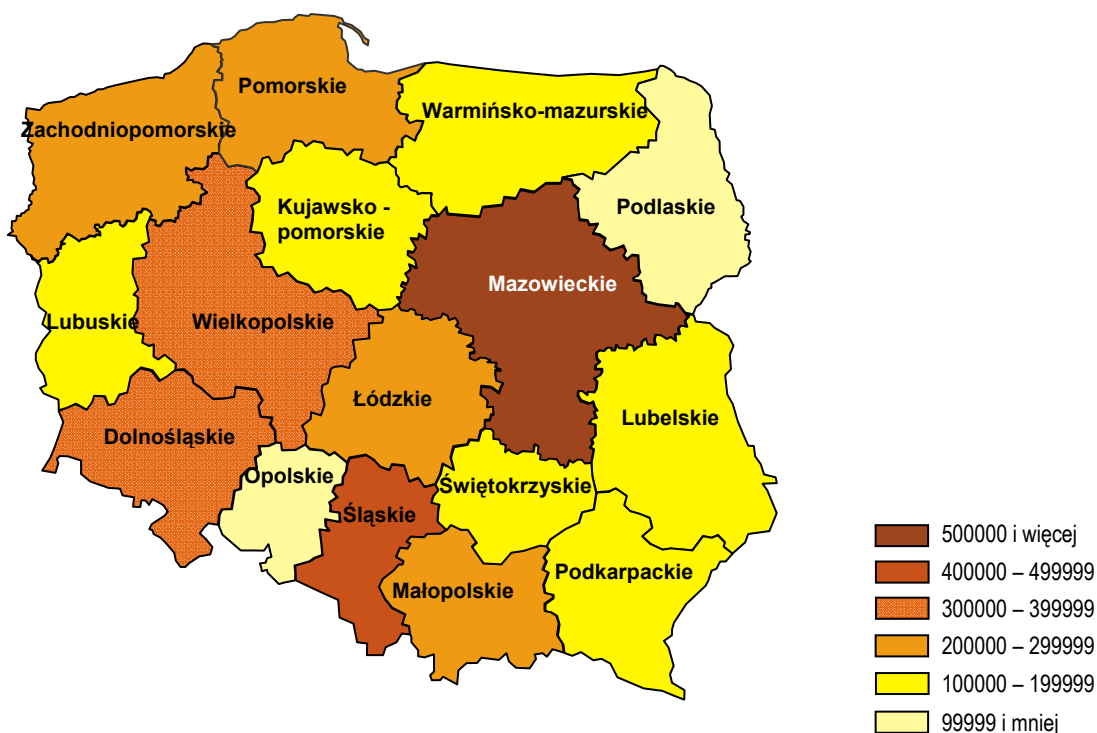

### Osoby fizyczne prowadzące działalność gospodarczą według województw w 2006 r.

Stan w dniu 31 XII

