



URZĄD STATYSTYCZNY W OLSZTYNIE



Informacje
i opracowania statystyczne

**MIGRACJE LUDNOŚCI
W WOJEWÓDZTWIE
WARMIŃSKO-MAZURSKIM
2007**

Olsztyn 2008

ZESPÓŁ REDAKCYJNY

Przewodniczący:
Janusz Pappelbon – Zastępca Dyrektora Urzędu Statystycznego

Członkowie:
Eliza Bielakow
Monika Borawska
Alina Hoczyk
Elżbieta Lorek
Małgorzata Miłaszewska

Sekretarz: Agnieszka Wobolewicz

REDAKCJA MERYTORYCZNA I SKŁAD KOMPUTEROWY
Wydział Analiz i Udostępniania Informacji Urzędu Statystycznego w Olsztynie

Przy publikowaniu danych Urzędu Statystycznego prosimy o podanie źródła

Publikacja dostępna w Internecie: www.stat.gov.pl/olsz

ISBN – 97883-88130-76-5

PRZEDMOWA

Urząd Statystyczny w Olsztynie oddaje do rąk Państwa publikację „Migracje ludności w województwie warmińsko-mazurskim 2007”.

Jest to pierwsze, obok wydanego po Narodowym Spisie Powszechnym Ludności i Mieszkań 2002, opracowanie poświęcone problematyce migracji ludności regionu Warmii i Mazur.

Dane liczbowe, pochodzące z badań statystycznych statystyki publicznej oraz ze źródeł pozastatystycznych, opisują zjawisko migracji w 2007 r. Wybrane informacje zaprezentowano w retrospekcji obejmującej lata 2000-2007.

Publikacja składa się z uwag metodycznych i analitycznych uzupełnionych wykresami i mapami oraz części tabelarycznej. Zaprezentowano w niej informacje z zakresu: stanu, struktury ludności, ruchu naturalnego oraz migracji ludności na pobyt stały i czasowy (wewnętrznych i zagranicznych).

Mając na uwadze złożoność zjawiska i trudność jego obserwacji, należy bardzo ostrożnie analizować jego skalę. Dotyczy to zwłaszcza nasilających się po 2004 r. migracji zagranicznych na pobyt czasowy. Ustalenie ich rzeczywistego rozmiaru i kierunków nie jest możliwe z uwagi na brak skutecznych narzędzi pomiaru migracji czasowych.

Wyrażam nadzieję, iż niniejsze opracowanie dostarczy podstawowych informacji wszystkim zainteresowanym problematyką migracji.

Dyrektor

Urzędu Statystycznego w Olsztynie

Marek Morze

Olsztyn, sierpień 2008 r.

PREFACE

Statistical Office in Olsztyn is pleased to present „Migration of population in Warmińsko-Mazurskie Voivodship 2007” publication.

It is first elaboration, next to published after National Population and Housing Census 2002, about migration of population of Warmia and Mazury region.

The data obtained in statistical researches of official statistic and extra-statistical sources, describe the problem of migration in the year 2007. Selected information are presented in retrospection, concerning years 2000-2007.

Publication consists of methodological and analytical notes supplemented by graphs and maps and of statistical tables part. There is also presented information about: number and structure of population, vital statistics and migration for permanent residence and temporary stay (internal and international).

Taking under consideration a complexity of the migration and difficulties of its observation, the scale of migration should be analysed very cautiously. It concerns especially the international migration for temporary stay, intensified after year 2004. Setting a real scale and directions is not possible – the reason is lack of efficient tools to temporary stay migration survey.

I hope this elaboration will deliver basic information for all interested in migration problem.

*Director
of the Statistical Office in Olsztyn*

Marek Morze

		Tabl. Table	Str. Page
Przedmowa	<i>Preface</i>	x	3
Uwagi metodyczne	<i>Methodological notes</i>	x	9
Wyniki badań – synteza	<i>Results of surveys – synthesis</i>	x	12
TABLICE STATYSTYCZNE	STATISTICAL TABLES		
I. STAN I STRUKTURA	SIZE AND STRUCTURE		
LUDNOŚCI, RUCH	OF POPULATION, VITAL		
NATURALNY	STATISTICS		
Ważniejsze dane o ludności	<i>Major data on the population</i>		
w województwie w latach 2000-2007	<i>in the voivodship in 2000-2007</i>	I	20
Ludność w powiatach w 2007 r.	<i>Population in powiats in 2007</i>	II	23
	<i>Warmińsko-Mazurskie Voivodship</i>		
Warmińsko-mazurskie na tle kraju	<i>against the background of the country</i>		
w 2007 r.	<i>in 2007</i>	III	26
II. MIGRACJE LUDNOŚCI NA	MIGRATION OF POPULATION		
POBYT STAŁY	FOR PERMANENT RESIDENCE		
A. OGÓLEM	A. TOTAL		
Migracje ludności na pobyt stały	<i>Migration of population for permanent</i>		
w województwie w latach 2000-2007 ...	<i>residence in the voivodship</i>		
	<i>in 2000-2007</i>	1	27
Migracje na pobyt stały według	<i>Migration for permanent residence</i>		
podregionów i powiatów w 2007 r. ...	<i>by subregions and powiats in 2007</i>	2	31
Saldo migracji ludności na pobyt stały	<i>Net migration of population for</i>		
według podregionów i powiatów	<i>permanent residence by subregions</i>		
w 2007 r.	<i>and powiats in 2007</i>	3	32
Migracje ludności na pobyt stały	<i>Migration of population for permanent</i>		
według podregionów, powiatów,	<i>residence by subregions, powiats,</i>		
miast i gmin w 2007 r.	<i>towns and gminas in 2007</i>	4	34
	<i>Total migration against the</i>		
Migracje ogółem na tle pozostałych	<i>background of other voivodships</i>		
województw w 2007 r.	<i>in 2007</i>	5	38
B. WEWNĘTRZNE	B. INTERNAL		
Migracje wewnętrzne ludności na pobyt	<i>Internal migration of population for</i>		
stały według kierunków w latach	<i>permanent residence by directions</i>		
2000-2007	<i>in 2000-2007</i>	1(6)	39
Migracje wewnętrzne ludności na pobyt	<i>Internal migration of population for</i>		
stały według poprzedniego i obecnego	<i>permanent residence by previous and</i>		
miejsca zamieszkania w 2007 r.	<i>present place of residence in 2007</i>	2(7)	40
Migracje międzywojewódzkie ludności na	<i>Intravoivodship migration</i>		
pobyt stały według płci oraz	<i>of population for permanent residence</i>		
poprzedniego i obecnego miejsca	<i>by sex of migrants and previous and</i>		
zamieszkania w 2007 r.	<i>present place of residence in 2007</i>	3(8)	44
	<i>Internal migration of population for</i>		
Migracje wewnętrzne ludności na pobyt	<i>permanent residence by sex</i>		
stały według płci w 2007 r.	<i>of migrants in 2007</i>	4(9)	44
	<i>Internal migration of population for</i>		
Migracje wewnętrzne ludności na pobyt	<i>permanent residence by age and sex</i>		
stały według wieku i płci w 2007 r.	<i>of migrants in 2007</i>	5(10)	46
	<i>Inflow and outflow of population for</i>		
Napływ i odpływ ludności na pobyt	<i>permanent residence by age and sex</i>		
stały według wieku i płci w 2007 r. ...	<i>of migrants in 2007</i>	6(11)	49
Migracje wewnętrzne ludności na	<i>Internal migration of population for</i>		
pobyt stały według stanu cywilnego	<i>permanent residence by legal marital</i>		
i płci w 2007 r.	<i>status and sex of migrants in 2007</i>	7(12)	52

	Tabl. <i>Table</i>	Str. <i>Page</i>
Napływ i odpływ ludności na pobyt stały według stanu cywilnego, płci i kierunków w 2007 r.	<i>Inflow and outflow of population for permanent residence by legal marital status, sex of migrants and directions in 2007</i>	8(13) 53
Migracje wewnętrzne ludności na pobyt stały w miastach będących centrami podregionów według płci migrantów w 2007 r.	<i>Internal migration of population for permanent residence in main cities of subregions by sex of migrants in 2007</i>	9(14) 54
Migracje wewnętrzne ludności na pobyt stały w miastach będących centrami podregionów według wieku i płci w 2007 r.	<i>Internal migration of population for permanent residence in main cities of subregions by age and sex of migrants in 2007</i>	10(15) 56
Migracje wewnętrzne ludności na pobyt stały w miastach będących centrami podregionów według stanu cywilnego i płci w 2007 r.	<i>Internal migration of population for permanent residence in main cities of subregions by legal marital status and sex of migrants in 2007</i>	11(16) 59
Migracje wewnętrzne ludności na pobyt stały według podregionów i powiatów w 2007 r.	<i>Internal migration of population for permanent residence by subregions, powiats in 2007</i>	12(17) 60
Migracje wewnętrzne ludności na pobyt stały według podregionów, powiatów, miast i gmin w 2007 r.	<i>Internal migration of population for permanent residence by subregions, powiats, towns and gminas in 2007</i> ..	13(18) 64
Migracje wewnętrzne ludności na tle pozostałych województw w 2007 r. ...	<i>Internal migration of population against the background of other voivodships in 2007</i>	14(19) 68
C. ZAGRANICZNE	C. INTERNATIONAL	
Migracje zagraniczne ludności na pobyt stały według kontynentów w latach 2000-2007	<i>International migration of population for permanent residence by continents in 2000-2007</i>	1(20) 69
Migracje zagraniczne ludności na pobyt stały według wybranych krajów, miejsca zamieszkania i płci migrantów w 2007 r.	<i>International migration of population for permanent residence by selected countries, place of residence and sex of migrants in 2007</i>	2(21) 70
Migracje zagraniczne ludności na pobyt stały według wieku, miejsca zamieszkania i płci migrantów w 2007 r.	<i>International migration of population for permanent residence by place of residence, age and sex of migrants in 2007</i>	3(22) 71
Migracje zagraniczne ludności na pobyt stały według krajów i województw w 2007 r.	<i>International migration of population for permanent residence by countries and voivodships in 2007</i>	4(23) 73
Migracje zagraniczne ludności w wieku 15 lat i więcej na pobyt stały według wieku, miejsca zamieszkania i płci migrantów w 2007 r.	<i>International migration of population at the age of 15 and more for permanent residence by place of residence, age and sex of migrants in 2007</i>	5(24) 75
Powiaty na tle województwa w 2007 r.	<i>Powiats against the background of the voivodship in 2007</i>	6(25) 76
Migracje zagraniczne ludności na pobyt stały według podregionów i powiatów w 2007 r.	<i>International migration of population for permanent residence by subregions and powiats in 2007</i>	7(26) 77
Migracje zagraniczne ludności na tle pozostałych województw w 2007 r. ...	<i>International migration of population against the background of other voivodships in 2007</i>	8(27) 79

III. MIGRACJE LUDNOŚCI NA POBYT CZASOWY

III MIGRATION OF POPULATION FOR TEMPORARY STAY

Tabl.
Table

Str.
Page

A. WEWNĘTRZNE

A. INTERNAL

Ludność zameldowana na pobyt
czasowy ponad 3 miesiące oraz
mieszkańcy czasowo nieobecni
według płci i miejsca zamieszkania
w latach 2000-2007

*Population registered for temporary
stay above 3 months and population
temporarily absent by sex of migrants
and place of residence in 2000-2007*

1 80

Ludność zameldowana na pobyt
czasowy ponad 3 miesiące według
województwa stałego i czasowego
miejsca zamieszkania w 2007 r.

*Population registered for temporary
stay above 3 months by voivodship
of permanent and temporary
residence in 2007*

2 80

Ludność zameldowana na pobyt
czasowy ponad 3 miesiące oraz
mieszkańcy czasowo nieobecni
według płci i wieku w 2007 r.

*Population registered for temporary
stay above 3 months and population
temporarily absent by age and sex
of migrants in 2007*

3 81

Ludność zameldowana na pobyt
czasowy ponad 3 miesiące oraz
mieszkańcy czasowo nieobecni
według płci i stanu cywilnego
w 2007 r.

*Population registered for temporary
stay above 3 months and population
temporarily absent by legal marital
status and sex of migrants in 2007*

4 81

Ludność zameldowana na pobyt
czasowy ponad 3 miesiące oraz
mieszkańcy czasowo nieobecni
według płci i powiatów w 2007 r.

*Population registered for temporary
stay above 3 months and population
temporarily absent by sex of migrants
and powiats in 2007*

5 82

B. ZAGRANICZNE

B. INTERNATIONAL

Osoby przybyłe

Persons arrived

Osoby przybyłe z zagranicy
zameldowane na pobyt czasowy ponad
3 miesiące według płci i miejsca
przebywania w latach 2000-2007

*Persons arrived from abroad
registered for temporary stay above
3 months by sex of migrants and
residence of stay in 2000-2007*

1(6) 83

Osoby przybyłe z zagranicy
zameldowane na pobyt czasowy
ponad 3 miesiące według płci,
kontynentu oraz kraju poprzedniego
zamieszkania w 2007 r.

*Persons arrived from abroad
registered for temporary stay above
3 months by sex of migrants, continent
and previous country of residence*

2(7) 83

Osoby przybyłe z zagranicy
zameldowane na pobyt czasowy
ponad 3 miesiące według płci i wieku
w 2007 r.

*Persons arrived from abroad
registered for temporary stay above
3 months by age and sex of migrants
in 2007*

3(8) 84

Osoby przybyłe z zagranicy
zameldowane na pobyt czasowy
ponad 3 miesiące według płci
i powiatów w 2007 r.

*Persons arrived from abroad
registered for temporary stay above
3 months by sex of migrants and
powiats in 2007*

4(9) 85

Ludność czasowo nieobecna

Population temporarily absent

Ludność czasowo nieobecna
w związku z wyjazdem za granicę
na okres ponad 3 miesiące według
płci i miejsca zamieszkania
w latach 2000-2007

*Population temporarily absent above
3 months due to departure abroad
by sex of migrants and place
of residence in 2000-2007*

1(10) 86

		Tabl. <i>Table</i>	Str. <i>Page</i>
Ludność czasowo nieobecna w związku z wyjazdem za granicę na okres ponad 3 miesiące według płci, kontynentów i wybranych krajów czasowego pobytu w 2007 r.	<i>Population temporarily absent above 3 months due to departure abroad by sex of migrants, continents and selected countries of temporary stay in 2007</i>	2(11)	86
Ludność czasowo nieobecna w związku z wyjazdem za granicę na okres ponad 3 miesiące według płci i wieku w 2007 r.	<i>Population temporarily absent above 3 months due to departure abroad by age and sex of migrants in 2007</i> ...	3(12)	87
Ludność czasowo nieobecna w związku z wyjazdem za granicę na okres ponad 3 miesiące według płci i powiatów w 2007 r.	<i>Population temporarily absent above 3 months due to departure abroad by sex of migrants and powiats in 2007</i>	4(13)	87
MAPY I WYKRESY	<i>MAPS AND GRAPHS</i>		
Saldo migracji na pobyt stały na 1000 ludności według województw w 2007 r.	<i>Net migration for permanent residence per 1000 of population by voivodships in 2007</i>	x	12
Saldo migracji na pobyt stały na 1000 ludności w latach 2000-2007	<i>Net migration for permanent residence per 1000 of population in 2000-2007</i>	x	13
Saldo migracji na pobyt stały na 1000 ludności według powiatów w 2007 r.	<i>Net migration for permanent residence per 1000 of population by powiats in 2007</i>	x	13
Migracje wewnętrzne ludności na pobyt stały według płci i wieku w 2007 r.	<i>Internal migration of population for permanent residence by age and sex of migrants in 2007</i>	x	14
Migracje wewnątrzwojewódzkie i międzywojewódzkie ludności na pobyt stały według kierunków w 2007 r.	<i>Intravoivodship and intervoivodship migration of population for permanent residence by directions in 2007</i>	x	15
Migracje zagraniczne ludności na pobyt stały według kontynentów i wybranych krajów w 2007 r.	<i>International migration of population for permanent residence by continents and selected countries in 2007</i>	x	16
Migracje zagraniczne ludności na pobyt stały według płci i wieku w 2007 r.	<i>International migration of population for permanent residence by age and sex of migrants in 2007</i>	x	17
Ludność czasowo nieobecna w związku z wyjazdem za granicę na okres ponad 3 miesięcy w latach 2000-2007	<i>Population temporarily absent above 3 months due to departure abroad in 2000-2007</i>	x	18
Ludność czasowo nieobecna w związku z wyjazdem za granicę na okres ponad 3 miesięcy w powiatach w 2007 r.	<i>Population temporarily absent above 3 months due to departure abroad by powiats in 2007</i>	x	19

UWAGI METODYCZNE

I. Źródła i zakres danych

Informacje uzyskano na podstawie sprawozdawczości GUS oraz ze źródeł pozastatystycznych.

1. Informacje o migracjach wewnętrznych i zagranicznych podano na podstawie pełnej ewidencji osób migrujących.
2. Informacje o migracjach czasowych podano na podstawie wyników cyklicznie przeprowadzanych badań dotyczących stanu i struktury ludności zameldowanej na pobyt czasowy ponad 3 miesiące na terenie kraju oraz ludności czasowo nieobecnej przez okres ponad 3 miesiące w związku z wyjazdem za granicę. Dane odzwierciedlają stan w dniu przeprowadzenia badania – 31 XII każdego roku. **Źródłem informacji jest ewidencja gmin (dokumentacja podstawowa MSWiA).**

Stan i struktura ludności

Źródło danych o stanie i strukturze ludności stanowią bilanse stanu i struktury ludności. Bilanse stanu i struktury ludności według faktycznego miejsca zamieszkania w danej jednostce podziału terytorialnego sporządzane są dla okresów międzyspisowych w oparciu o wyniki ostatniego spisu powszechnego przy uwzględnieniu danych dotyczących:

- urodzeń i zgonów,
- przyjazdów do Polski i wyjazdów z Polski na stałe,
- salda migracji wewnętrznych ludności na pobyt stały między poszczególnymi jednostkami podziału administracyjnego kraju,
- salda ludności zameldowanej na pobyt czasowy ponad 3 miesiące (do 30 IX 2006 r. ponad 2 miesiące),
- zmian w podziale administracyjnym kraju.

Ruch naturalny ludności

Informacje o ruchu naturalnym ludności przygotowano w oparciu o:

- sprawozdawczość urzędów stanu cywilnego o zarejestrowanych małżeństwach, urodzeniach i zgonach,
- sprawozdawczość sądów o prawomocnie orzeczonych rozwodach i separacjach.

Dane o ruchu naturalnym ludności opracowano w podziale terytorialnym:

- małżeństwa – uwzględniane są wszystkie małżeństwa, w których jedna ze stron (mężczyzna lub kobieta) przed zawarciem związku małżeńskiego była zameldowana na pobyt stały w Polsce. Jako kryterium podziału terytorialnego przyjęto miejsce stałego zameldowania mężczyzny przed ślubem lub w przypadku małżeństw, w których mężczyzna zamieszkiwał przed ślubem za granicą miejsce stałego zameldowania kobiety przed ślubem,
- rozwody – według miejsca zamieszkania osoby wnoszącej powództwo lub – w przypadku gdy pozew wniosła osoba zamieszkała za granicą – według miejsca zamieszkania współmałżonka,
- urodzenia – według miejsca zameldowania na pobyt stały matki noworodka,
- zgony – według miejsca zameldowania na pobyt stały osoby zmarłej.

Migracje ludności

Dane o migracjach ludności opracowano na podstawie:

- dokumentacji prowadzonej przez gminy, dotyczącej ewidencji ludności o ruchu migracyjnym, obejmującej:
 - zgłoszenie pobytu stałego (migracja wewnętrzna i imigracja na pobyt stały),
 - zgłoszenie wymeldowania z pobytu stałego w związku z wyjazdem za granicę (emigracja na pobyt stały),
 - zgłoszenie pobytu czasowego (migracja wewnętrzna i imigracja na pobyt czasowy),
 - zgłoszenie wyjazdu na pobyt czasowy za granicę (emigracja na pobyt czasowy),
- wyników Narodowego Spisu Powszechnego Ludności i Mieszkań z dnia 20 V 2002 r.,
- rejestrów Ministerstwa Spraw Wewnętrznych i Administracji o migracjach wewnętrznych i zagranicznych na pobyt stały.

II. Objasnienia podstawowych pojęć

1. Dane o stanie i strukturze ludności w przekroju terytorialnym opracowano według **faktycznego miejsca zamieszkania**. Do ludności **faktycznie zamieszkałej** w danej jednostce podziału terytorialnego zalicza się ludność zameldowaną na pobyt stały i faktycznie tam zamieszkałą oraz ludność przebywającą tam czasowo – zameldowaną w danej jednostce podziału terytorialnego na pobyt czasowy ponad 3 miesiące (do 30 IX 2006 r. ponad 2 miesiące).
2. Przez ludność **w wieku produkcyjnym** rozumie się ludność w wieku zdolności do pracy. Dla mężczyzn przyjęto wiek 18-64 lata, dla kobiet 18-59 lat. Ludność **w wieku przedprodukcyjnym**, to osoby do 17 lat, natomiast **w wieku poprodukcyjnym**, to mężczyźni, którzy ukończyli 65 lat i więcej, i kobiety w wieku 60 lat i więcej.
3. **Wskaźnik urbanizacji** określa udział ludności miejskiej do ludności ogółem zamieszkałej na danym obszarze.
4. **Gęstość zaludnienia** określa stosunek liczby ludności do powierzchni przez nią zamieszkiwanej i wyrażony jest w osobach na 1 km².
5. **Stan cywilny prawny** jest to stan cywilny według obowiązującego prawa. Dla każdej osoby w wieku 15 lat i więcej ustalono stan cywilny prawny według następujących kategorii:
 - kawaler/panna,
 - żonaty/zamężna,
 - wdowiec/wdowa,
 - rozwiedziony/rozwiedziona,
 - separowany/separowana.
6. **Przeciętne dalsze trwanie życia** wyraża średnią liczbę lat, jaką ma jeszcze do przeżycia osoba w wieku „x” lat, przy założeniu stałego poziomu umieralności z okresu, dla którego opracowano tablice trwania życia.

7. **Przyrost naturalny** ludności jest różnicą między liczbą urodzeń żywych i zgonów w danym okresie.
8. **Migracje wewnętrzne ludności** są to zmiany miejsca zamieszkania w kraju na pobyt stały (lub czasowy).
Informacje te nie uwzględniają zmian adresu w obrębie tej samej gminy (miasta), z wyjątkiem gmin miejsko-wiejskich, dla których został zachowany podział na tereny miejskie i wiejskie.
W ramach migracji wewnętrznych ludności rozróżnia się:
– **ruch międzywojewódzki**, czyli przemieszczenia ludności z jednego województwa do innych,
– **ruch wewnątrzwojewódzki**, tj. zmiany miejsca zamieszkania osób w granicach tego samego województwa.
Przez określenie „**napływ**” rozumie się nowe zameldowania na pobyt stały, przez „**odpływ**” – wymeldowania z pobytu stałego.
9. **Migracje zagraniczne ludności** są to wyjazdy poza granicę kraju zamieszkania, a tym samym przyjazdy do danego kraju. Według definicji rekomendowanych przez ONZ i Unię Europejską wyróżnia się migracje:
– **krótkookresowe** (przebywanie poza granicami kraju poniżej 1 roku),
– **długookresowe** (przebywanie poza granicami kraju rok i dłużej). Do **migracji długookresowych** zalicza się także **wyjazdy za granicę (przyjazdy z zagranicy) na pobyt stały**.
Statystyka migracji zagranicznych prowadzona w GUS dotyczy m.in. przyjazdów do kraju na pobyt stały – **imigracja** (zameldowania na podstawie zgłoszenia pobytu stałego) oraz wyjazdów z kraju na stałe – **emigracja** (na podstawie zgłoszenia wymeldowania z miejsca pobytu stałego).
10. Informacje o migracjach wewnętrznych i zagranicznych podano na podstawie pełnej ewidencji osób migrujących.
11. Dane zamieszczone w opracowaniu prezentowane są zgodnie z obowiązującym podziałem administracyjnym i agregowane na poziomie: kraju, województw, podregionów (grupujących jednostki szczebla powiatowego), powiatów i gmin.
12. Współczynniki **ruchu naturalnego i migracji ludności** obliczono jako iloraz liczby faktów określonego rodzaju i liczby ludności zameldowanej na pobyt stały (według stanu w dniu 30 VI).
13. Szczegółowe wyjaśnienia metodyczne dotyczące poszczególnych dziedzin statystyki znajdują się w publikacjach tematycznych oraz w serii „Zeszyty metodyczne i klasyfikacje” GUS.

OBJAŚNIENIA ZNAKÓW UMOWNYCH

- Kreska /-/ - zjawisko nie wystąpiło,
Znak /x/ - wypełnienie pozycji jest niemożliwe lub niecelowe,
„W tym” - oznacza, że nie podaje się wszystkich składników sumy.

Migracje ludności

Migracje ludności kształtują potencjał demograficzny danego regionu i są czynnikiem, który obok urodzeń oraz zgonów decyduje o tempie przyrostu lub spadku liczby ludności, a także o jej rozmieszczeniu. Kierunki przemieszczania się ludności oraz ich natężenie uzależnione są od przyczyn ekonomicznych (np. podjęcie pracy, poprawa sytuacji finansowej) i pozaekonomicznych (np. nauka, sprawy rodzinne). Przyczyny te skłaniają do przemieszczeń wewnętrznych (w granicach państwa, województwa), jak i zewnętrznych (zagranicznych – emigracja i imigracja ludności).

Saldo migracji na pobyt stały na 1000 ludności według województw w 2007 r.

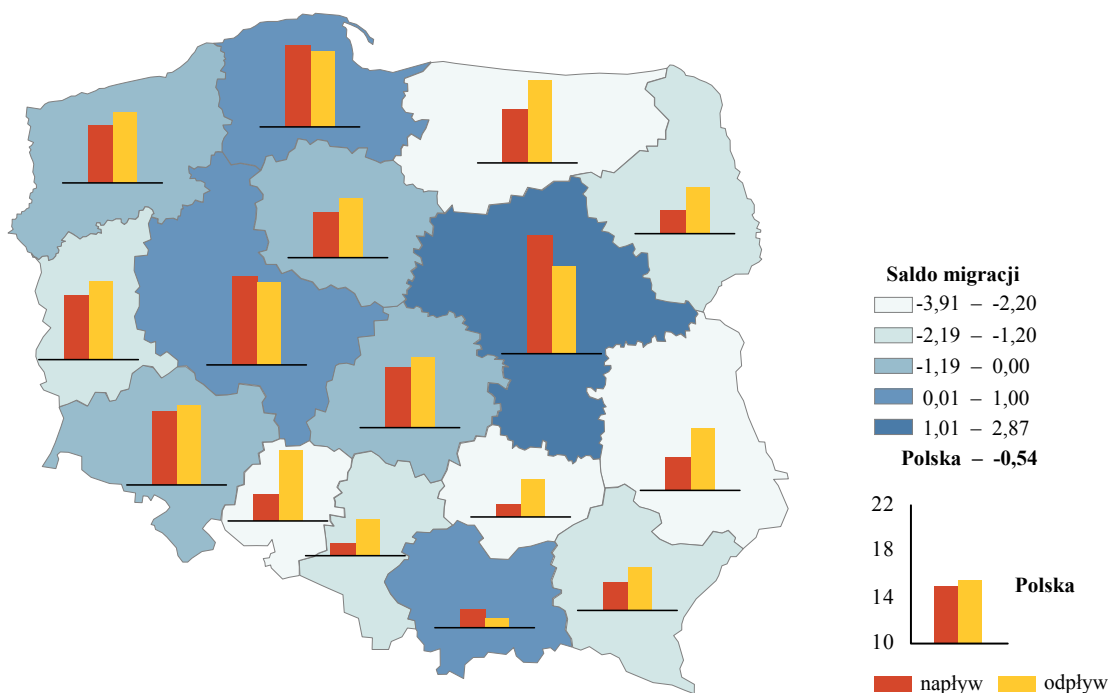

Migracje na pobyt stały

Dane o migracjach ludności na pobyt stały (wewnętrznych i zagranicznych) podawane są na podstawie pełnej ewidencji osób migrujących. Od 2006 r. dane są pobierane ze zbioru PESEL (Powszechny Elektroniczny System Ewidencji Ludności).

Wskaźniki natężenia migracji, liczone jako saldo migracji w przeliczeniu na 1000 ludności wykazują pogłębianie się w województwie niekorzystnej tendencji, wynikającej z szybszego przyrostu wymeldowań z pobytu stałego w stosunku do zameldowań na pobyt stały. W okresie od 2000 r. do 2007 r. saldo migracji stałej w przeliczeniu na 1000 ludności zmieniło swoją ujemną wartość z -1,72 do -2,65. Saldo migracji stałej na 1000 ludności w miastach oraz na terenach wiejskich pomimo ujemnej wartości wykazywało odmienne tendencje. W miastach, gdzie miało miejsce nasilenie zjawiska – wskaźnik natężenia migracji zmienił się z -0,55 do -3,02. Z kolei na wsi saldo migracji uległo złagodzeniu zmieniając swoją skalę z poziomu -3,44 do -2,11.

Saldo migracji na pobyt stały na 1000 ludności w latach 2000-2007

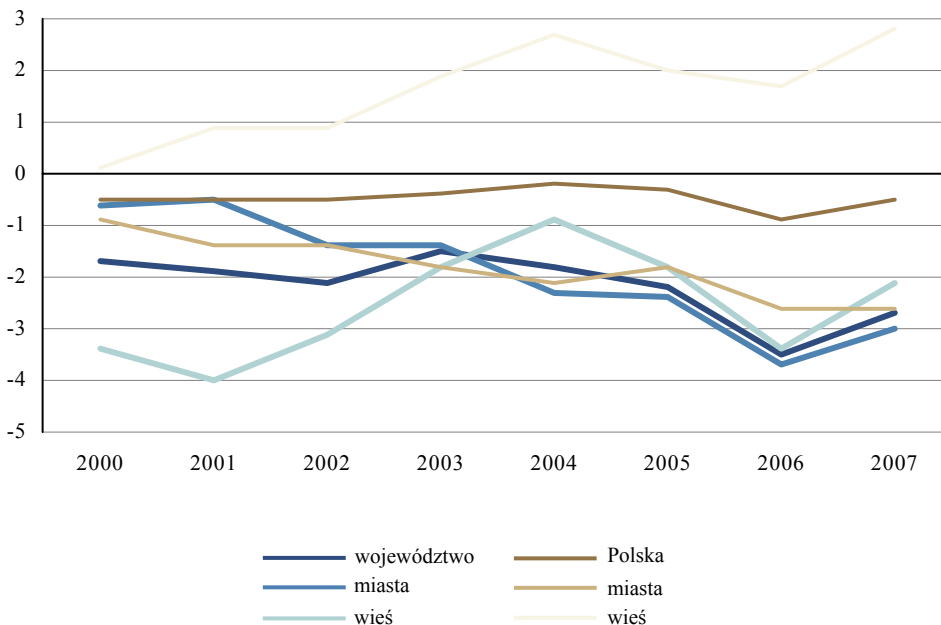

Liczba zameldowań (napływ) w województwie warmińsko-mazurskim na pobyt stały wyniosła w 2007 r. 21038 i wzrosła w stosunku do 2000 r. o 26,9%. Liczba wymeldowań z pobytu stałego (odpływ) w 2007 r. była wyższa i osiągnęła poziom 24830, a jej dynamika w ciągu analizowanych ośmiu lat wyniosła 30,4%.

Saldo migracji na pobyt stały na 1000 ludności według powiatów w 2007 r.

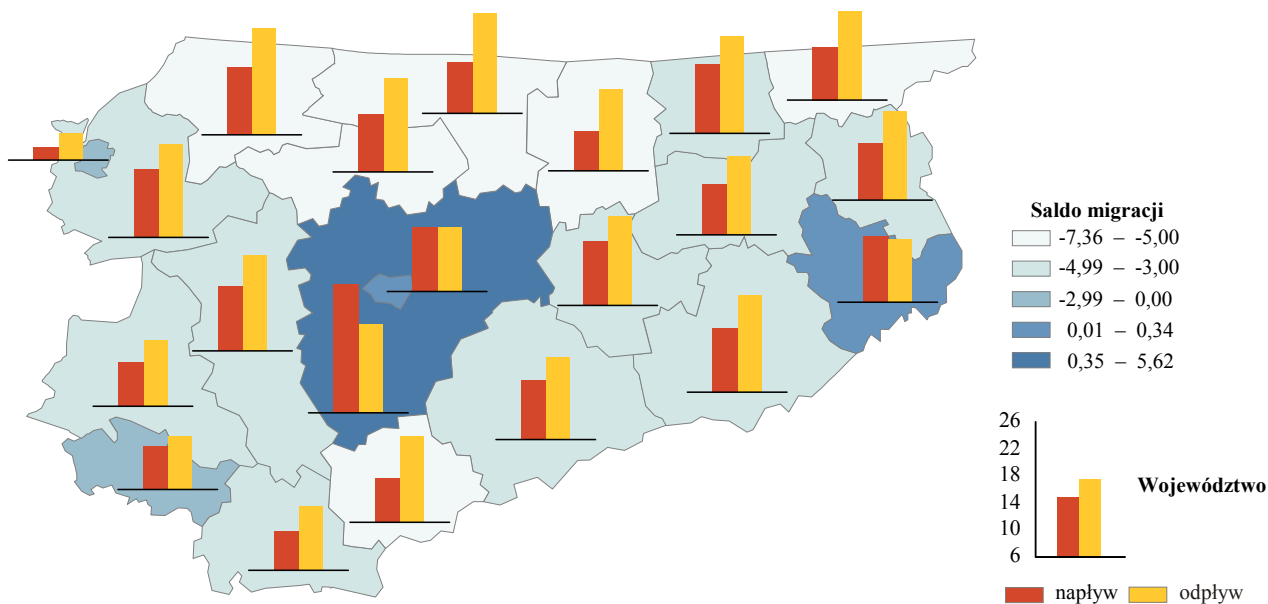

Saldo migracji w poszczególnych powiatach województwa w 2007 r. było zróżnicowane. Największą różnicę między liczbą osób emigrujących i imigrujących odnotowano w powiatach położonych w północnej części regionu. Saldo migracji w przeliczeniu na 1000 ludności przyjęło tam wartości ujemne i wynosiło w: bartoszyckim -7,36, kętrzyńskim -6,31, nidzickim -6,16, braniewskim -5,66, gołdapskim -5,38 i lidzbarskim -5,31. Dodatnim saldem migracji w województwie wyróżniał się powiat olsztyński +5,62 i ęłcki +0,34 oraz powiat grodzki Olsztyn +0,04.

Migracje wewnętrzne

W 2007 r. w warmińsko-mazurskim w ramach migracji wewnętrznych zameldowało się 20417 osób, o 25,5 % osób więcej niż osiem lat wcześniej, a wymeldowało się 24830 osób, czyli 26,7 % więcej niż w 2000 r. Saldo migracji wewnętrznych było ujemne i zmieniło się z poziomu -1,4 w 2000 r. do -1,9 w 2007 r.

Analiza struktury migrantów według płci pokazuje, iż częściej przemieszczają się kobiety. Udział kobiet w ludności napływowej wynosił w 2007 r. 52,1%, a odpływowej 52,8% (w 2000 r. odpowiednio 52,6 % i 53,4 %).

Struktura migrantów według wieku zarówno dla osób przybyłych, jak i wyjeżdżających była podobna. Najczęściej migrowała ludność z przedziałów wiekowych 25-29, 30-34 oraz 20-24 lata. Udział tych osób w ogólnej liczbie migrujących wynosił odpowiednio:

- dla napływu: 18,5%, 12,9% oraz 10,6%,
- dla odpływu 21,0%, 13,6%, 11,0%.

Zjawisko migracji często dotyczyło rodzin z dziećmi, dlatego też liczną grupę stanowiły osoby w wieku 0-14 lat.

Migracje wewnętrzne ludności na pobyt stały według płci i wieku w 2007 r.

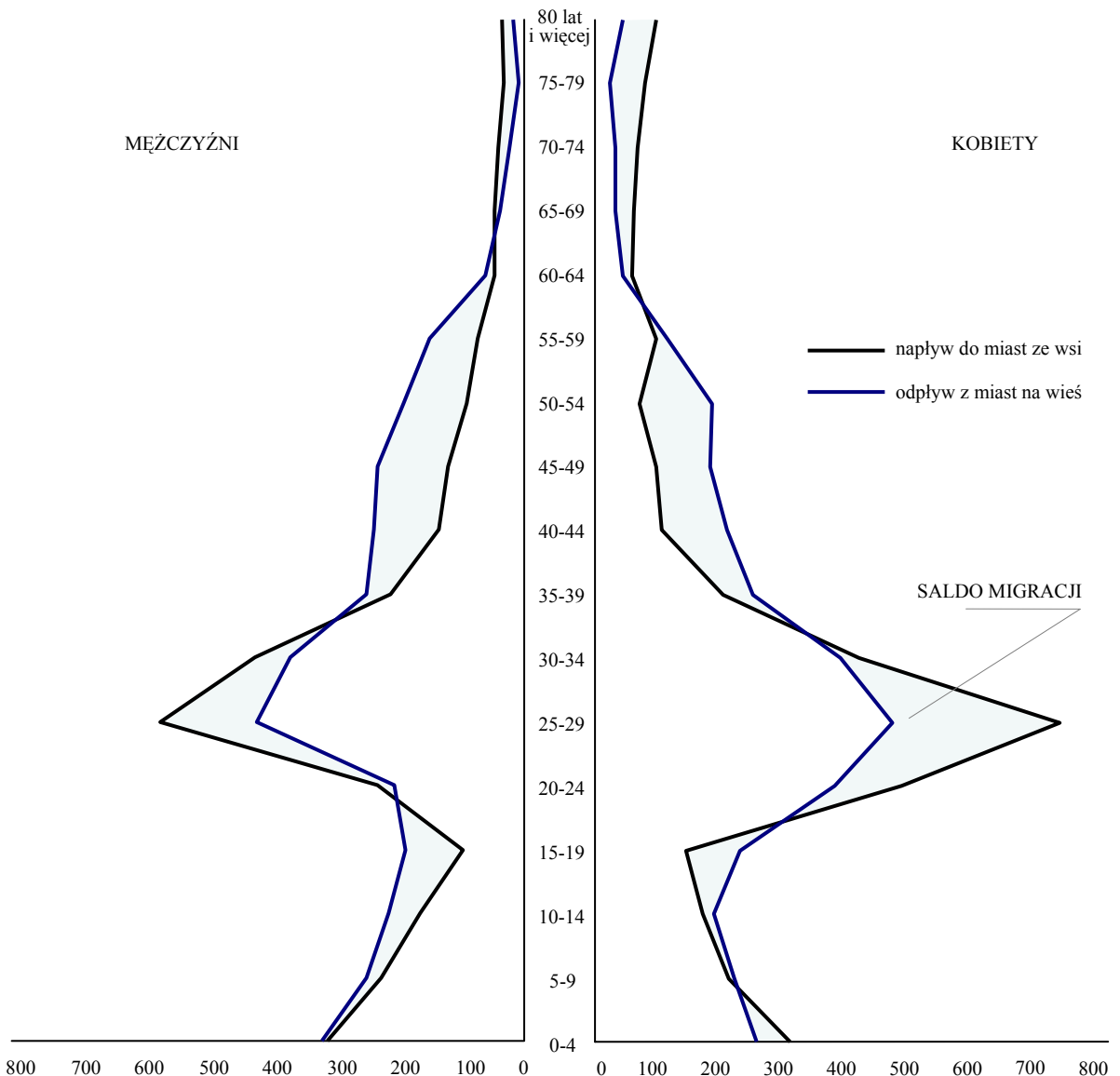

W migracjach wewnętrznych ponad 65% stanowiła ludność przemieszczająca się w granicach regionu. Osoby opuszczające Warmię i Mazury na stałe najczęściej przenosiły się do województwa mazowieckiego i pomorskiego. Wśród ogółu wyjeżdżających ponad ¾ stanowiły osoby w wieku produkcyjnym.

Migracje wewnątrzwojewódzkie i międzywojewódzkie ludności na pobyt stały według kierunków w 2007 r.

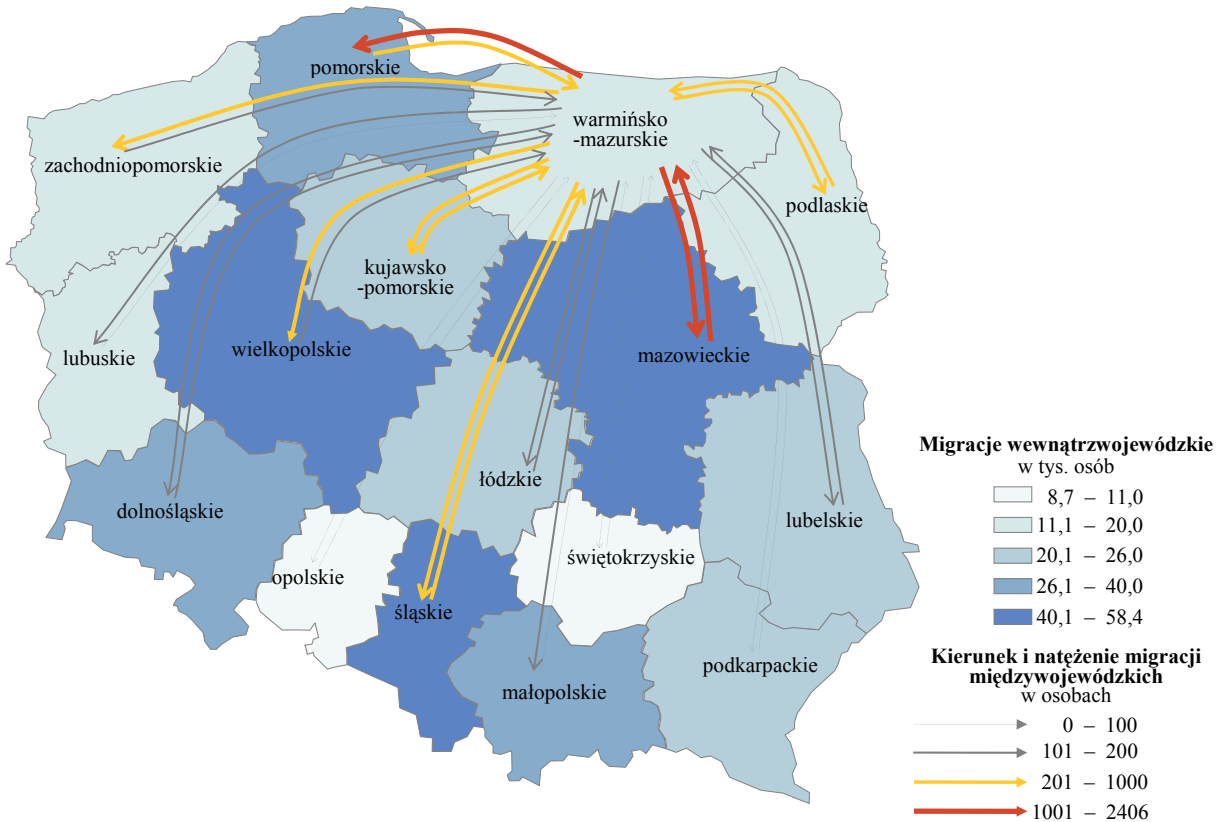

Z regionu częściej wymeldowywały się kobiety – 54,0% i mieszkańcy miast – 63,1%.

Migracje zagraniczne

Otwarcie unijnych rynków pracy w 2004 r. oraz wprowadzanie możliwości swobodnego przepływu osób, spowodowało wzrost zainteresowania wyjazdami z kraju.

Kierunki emigracji zagranicznych od przystąpienia Polski do UE związane były przede wszystkim z otwieraniem przez kraje członkowskie rynków pracy dla obywateli polskich. Z dniem 1 maja 2004 r. Polacy mogli podejmować pracę w Irlandii, Wielkiej Brytanii i Szwecji. Dwa lata później czyli od 1 maja 2006 r. swoje rynki pracy otworzyły: Hiszpania, Portugalia, Finlandia i Grecja oraz od 31 lipca 2006 r. Włochy, następnie od 1 maja 2007 r. Holandia, a od 1 listopada Luksemburg. Również od listopada 2007 r. władze Niemiec otworzyły rynek pracy dla polskich inżynierów (specjalistów od budowy maszyn i pojazdów oraz elektrotechników).

W województwie warmińsko-mazurskim w latach 2000-2006 wzrosła z 768 do 2350 liczba emigrantów, którzy na stałe wyjeżdżali za granicę, w kolejnym 2007 r. ich liczba spadła do 1672. W związku z tym, że napływ obcokrajowców do województwa był niższy niż odpływ za granicę, saldo migracji zagranicznych przypadających na 1000 ludności było ujemne i zmieniło się w tym czasie z poziomu -0,32 do -0,74; najwyższe było w 2006 r. -1,35. Znacznie częściej imigrowali i emigrowali mieszkańcy miast niż wsi.

Migracje zagraniczne ludności na pobyt stały według kontynentów i wybranych krajów w 2007 r.

IMIGRACJA

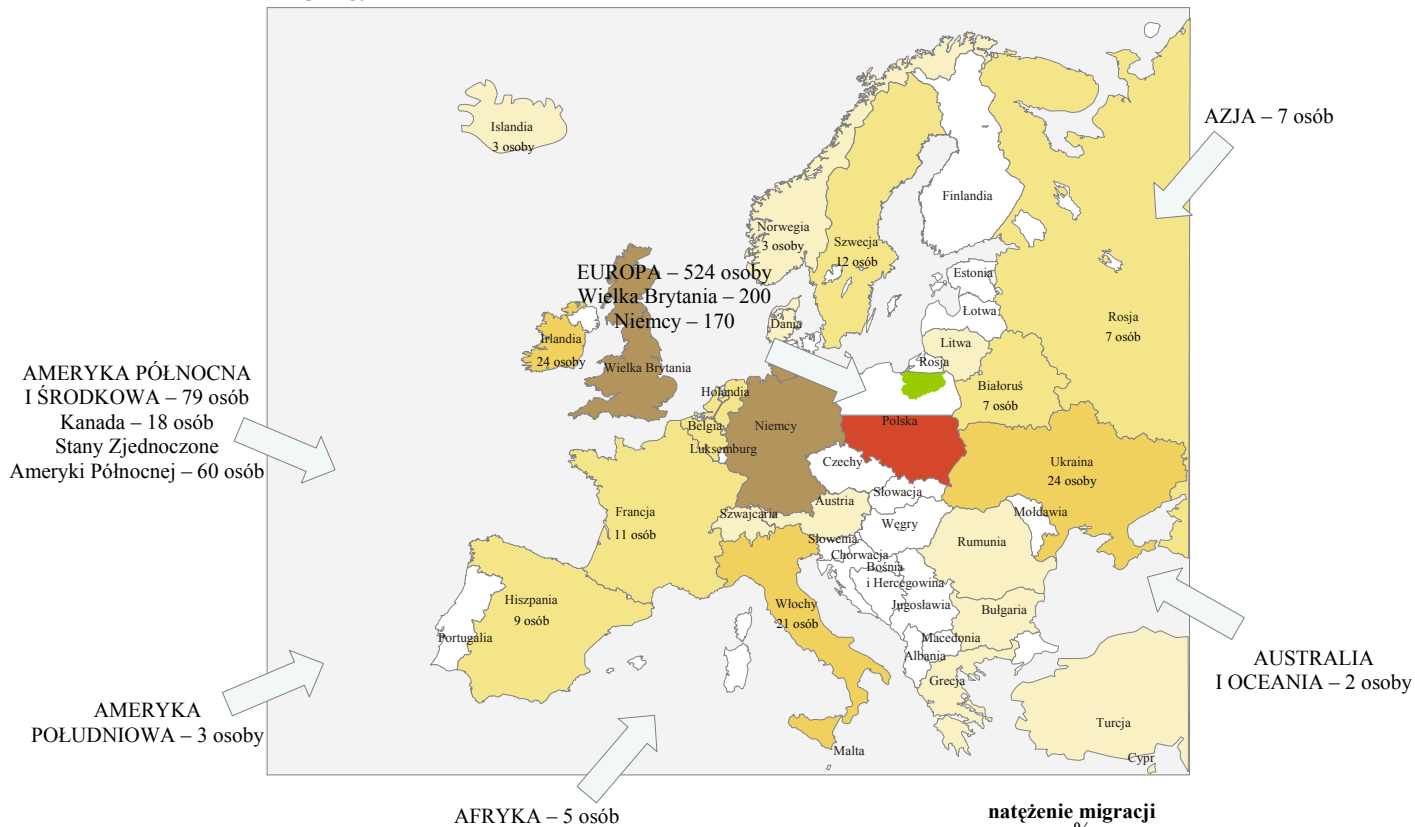

EMIGRACJA

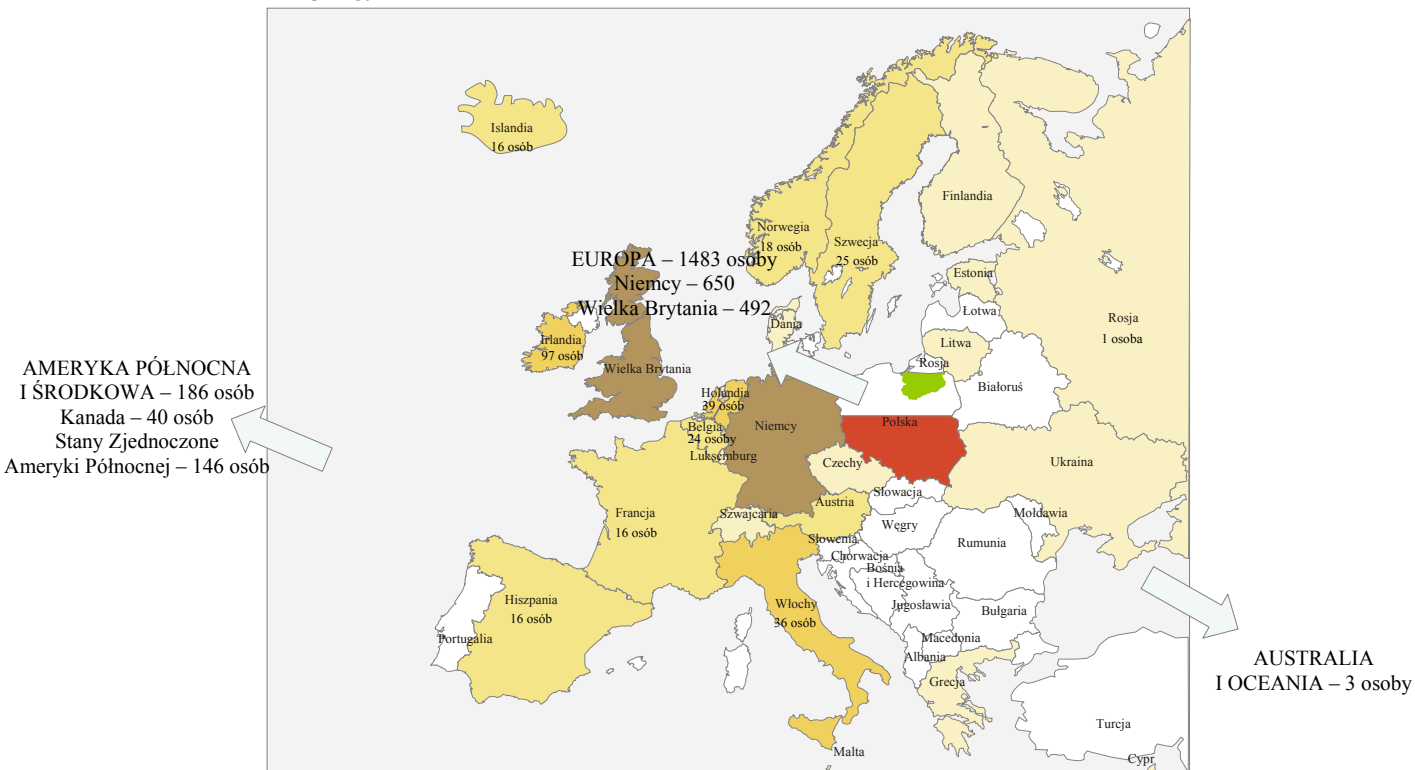

W 2007 r. najczęściej imigrantów na pobyt stały do województwa warmińsko-mazurskiego przybyło z Wielkiej Brytanii (32,2%), Niemiec (27,4%) i Stanów Zjednoczonych (9,7%). Osoby opuszczające kraj najczęściej wyjeżdżały do Niemiec (38,9%), Wielkiej Brytanii (29,4%), Stanów Zjednoczonych (8,7%) i Irlandii (5,8%).

Ludność przyjeżdżająca i wyjeżdżająca na pobyt stały z Warmii i Mazur za granicę kraju najczęściej nie przekroczyła 35 roku życia. Wśród imigrantów przeważały osoby z przedziału wiekowego 25-29 lat (23,3%) – zarówno wśród mężczyzn (24,3%), jak i kobiet (22,1%), oraz mieszkańców miast (24,9%) i wsi (19,7%). Podobnie, na emigrację decydowały się przeważnie osoby młode w wieku 20-24 lata (20,0%). W tym przedziale wieku było 27,5% wyjeżdżających mężczyzn oraz 22,0% mieszkańców miast. Natomiast najwięcej wyjeżdżających kobiet 16,8%, jak i mieszkańców wsi 17,0% mieściło się w przedziale wiekowym 25-29 lat.

Migracje zagraniczne ludności na pobyt stały według płci i wieku w 2007 r.

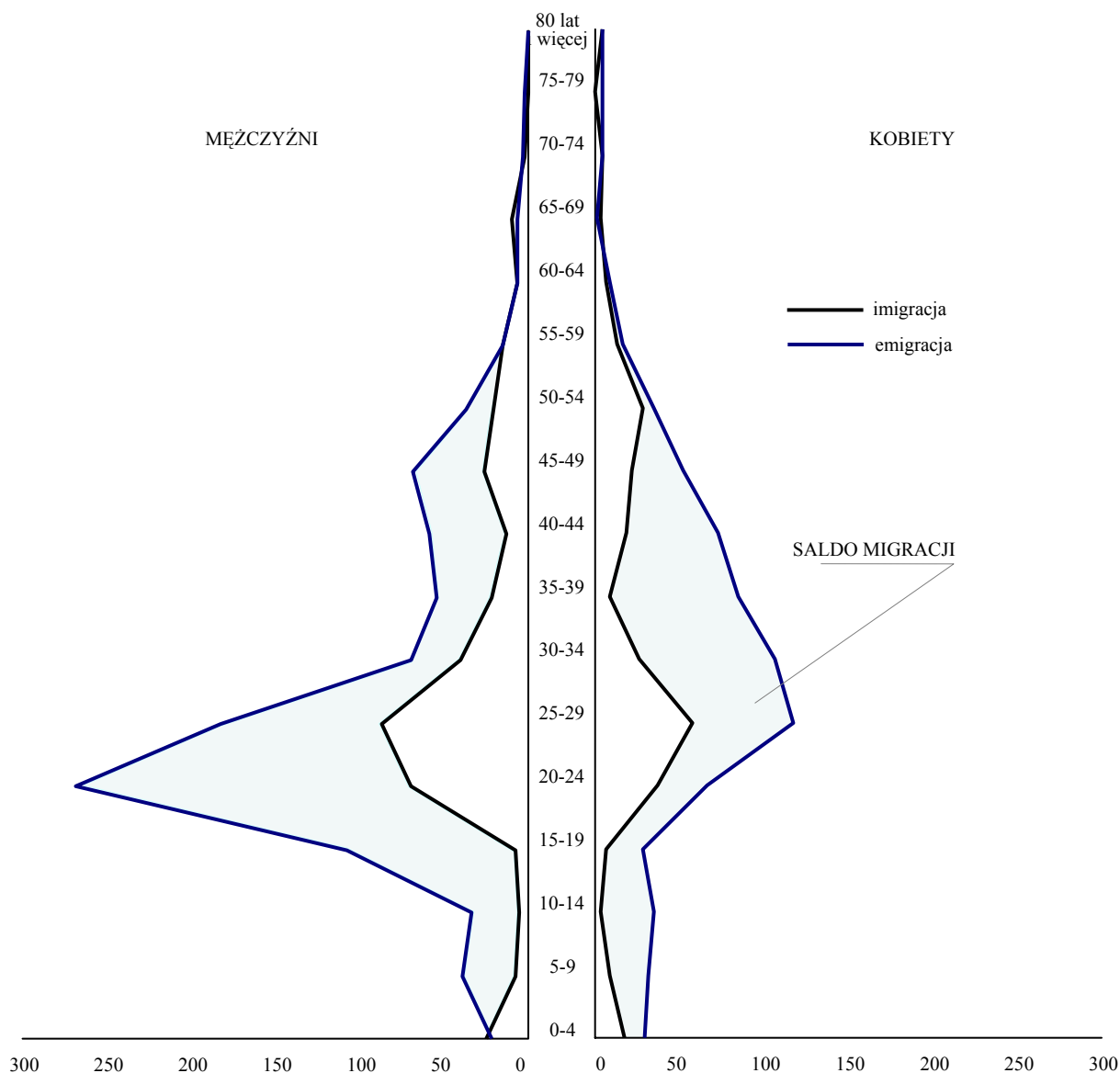

Ponad 70% imigrantów, przybyłych do warmińsko-mazurskiego w 2007 r. osiedliło się w miastach, podobnie osoby mieszkające w miastach częściej wyjeżdżały z kraju niż mieszkańcy wsi (66,6% wobec 33,4%).

Biorąc pod uwagę stan cywilny ludności w wieku 15 lat i więcej wśród uczestników migracji zagranicznych w 2007 r. osoby będące w związku małżeńskim stanowiły 39,9% imigrantów oraz 32,2% emigrantów.

Migracje na pobyt czasowy

Informacje o migracjach czasowych (wewnętrznych i zagranicznych) pochodzą z cyklicznie prowadzonego przez GUS badania statystycznego ludności zameldowanej na pobyt czasowy ponad 3 miesiące oraz ludności (stałych mieszkańców gminy) nieobecnej w związku z wyjazdem za granicę na pobyt czasowy ponad 3 miesiące.

Ustalenie rzeczywistych rozmiarów migracji czasowych jest niezwykle trudne, głównie z tego powodu, iż uzyskane informacje dotyczą tylko osób, które udokumentowały swój wyjazd w ewidencji ludności danej gminy. Oznacza to brak informacji o osobach, które nie zgłosiły swojego wyjazdu do ewidencji gminy, chociaż ich przemieszczanie się ma charakter migracji czasowych. W związku z tym obserwując i analizując zjawisko migracji czasowych należy mieć na uwadze, iż uzyskane i publikowane dane nie odzwierciedlają rzeczywistych rozmiarów migracji czasowych, jednak niewątpliwie umożliwiają obserwację trendów i struktury migracji czasowych.

W 2007 r. poza granicami kraju przebywało czasowo ok. 3,5 krotnie więcej mieszkańców województwa niż w 2000 r., z tego liczba mężczyzn wzrosła prawie pięciokrotnie, a kobiet dwukrotnie.

Dynamika liczby ludności czasowo nieobecnej w związku z wyjazdem za granicę na okres ponad 3 miesiące w latach 2000-2007

Stan w końcu roku
rok poprzedni=100

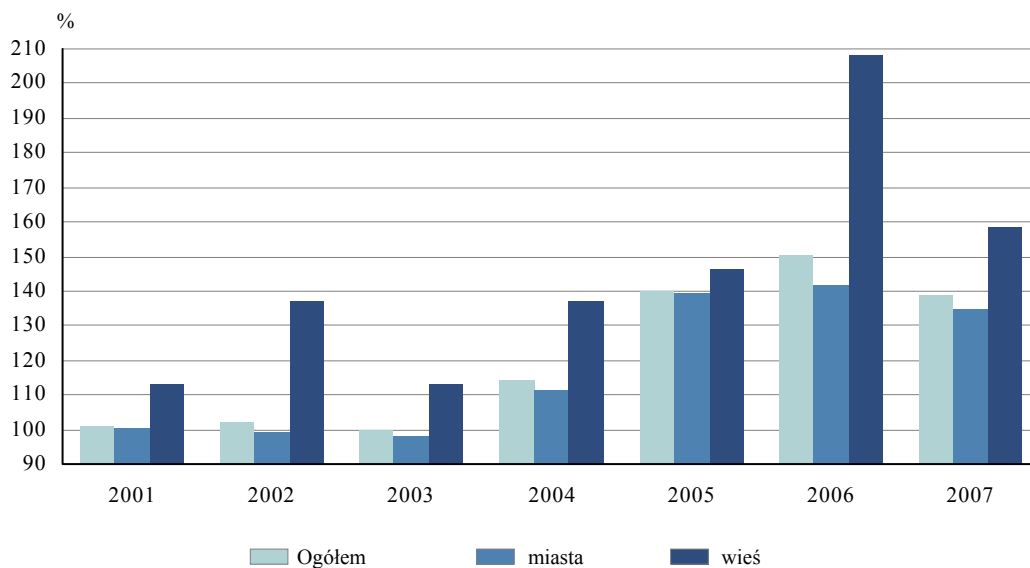

Wśród emigrantów dominowali mężczyźni, a ich przewaga w ciągu omawianych lat zwiększyła się z ok. 54,0% do 74,0%.

Za granicę udawali się głównie ludzie młodzi – według stanu z dnia 31 XII 2007 r. nieco ponad 90% emigrantów nie przekroczyła 45 roku życia. Najwięcej mężczyzn było w wieku 20-24 lata, zaś kobiet w wieku 25-29 lat.

Biorąc pod uwagę kierunki emigracji zagranicznych w końcu 2007 r. najczęściej wybieranym krajem przez mieszkańców regionu była Wielka Brytania (ok. 44%), a następnie Niemcy (ok. 14%), Irlandia (ok. 11%) i Stany Zjednoczone Ameryki (ok. 10%). W dalszej kolejności emigranci wybierali takie kraje jak: Włochy (ok. 3%) oraz Hiszpania i Belgia (po ok. 2%).

Od 2000 r. zmniejszyła się dysproporcja między emigrującymi z miast i wsi. W 2000 r. mieszkańcy miast stanowili 94,0% emigrujących, a w końcu 2007 r. 79,7%.

**Ludność czasowo nieobecna w związku z wyjazdem za granicę
na okres ponad 3 miesiące w powiatach w 2007 r.
Stan w końcu roku**

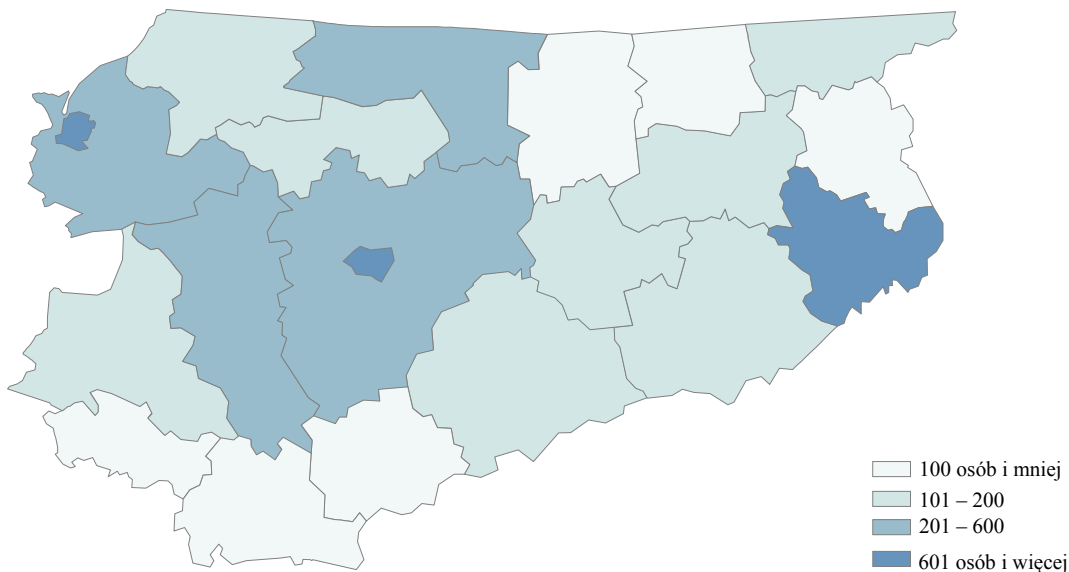

W dniu 12 XII 2007 r. wśród przebywających na emigracji czasowej ponad 3 miesiące przeważali mieszkańcy powiatu elckiego oraz osoby pochodzące z Elbląga i Olsztyna.

I. STAN I STRUKTURA LUDNOŚCI, RUCH NATURALNY

TABL. I. WAŻNIEJSZE DANE O LUDNOŚCI W WOJEWÓDZTWIE W LATACH 2000-2007

WYSZCZEGÓLNIENIE	2000	2002	2004	2005	2006	2007
LUDNOŚĆ I RUCH NATURALNY						
Ludność (stan w dniu 31 XII)						
Liczba ludności ogółem.....	1427508	1428449	1428714	1428601	1426883	1426155
mężczyźni	697860	698246	697620	697318	695936	695039
kobiety	729648	730314	731094	731283	730947	731116
miasta	860484	859661	858820	857850	855934	855183
mężczyźni	411379	410737	409709	409169	407780	406789
kobiety	449105	448924	449111	448681	448154	448394
wieś.....	567024	568788	569894	570751	570949	570972
mężczyźni	286481	287462	287911	288149	288156	288250
kobiety	280543	281326	281983	282602	282793	282722
Wskaźnik urbanizacji.....	60,27	60,18	60,11	60,05	59,99	59,96
Ludność na 1 km ²	59	59	59	59	59	59
Ludność w wieku:						
przedprodukcyjnym	385794	357301	332067	322093	312401	304286
w tym kobiety	188546	182868	162118	157151	152447	148482
produkcyjnym	859584	884052	906566	915235	920645	924185
w tym kobiety	415551	456233	439765	444282	446375	446936
poprodukcyjnym	182130	187096	190081	191273	193837	197684
w tym kobiety	125551	59098	129211	129850	132125	135698
Przeciętne trwanie życia:						
mężczyźni	69,24	69,79	69,71	69,96	70,07	69,96
kobiety	78,60	78,87	79,06	79,40	79,48	79,66
Ruch naturalny (w ciągu roku):						
małżeństwa	8330	7230	7175	7810	8401	9534
rozwoły	1847	2089	2667	3057	3480	3029
urodzenia żywe	15612	14802	14513	14776	15094	15616
zgony ogółem	11777	11998	12272	12421	12600	12920
w tym niemowląt	117	76	66	94	75	84
przyrost naturalny	3835	2804	2241	2355	2494	2696
na 1000 ludności:						
małżeństwa	5,81	5,04	5,01	5,45	5,87	6,67
rozwoły	1,28	1,46	1,86	2,13	2,43	2,12
urodzenia żywe	10,90	10,32	10,13	10,31	10,55	10,92
zgony ogółem	8,22	8,37	8,56	8,67	8,81	9,04
w tym niemowląt (na 1000 urodzeń żywych)	7,49	5,13	4,55	6,36	4,97	5,38
przyrost naturalny	2,68	1,96	1,56	1,64	1,74	1,89

TABL. I. WAŻNIEJSZE DANE O LUDNOŚCI W WOJEWÓDZTWIE W LATACH 2000-2007 (cd.)

WYSZCZEGÓLNIENIE	2000	2002	2004	2005	2006	2007
MIGRACJE LUDNOŚCI						
Zameldowania na pobyt stały:						
Ogółem	16583	16604	17548	17348	19201	21038
mężczyźni	7890	8007	8381	8208	9244	10128
kobiety	8693	8597	9167	9140	9957	10910
miasta	9287	9458	9403	9345	10558	11129
wieś	7296	7146	8145	8003	8643	9909
na 1000 ludności	11,58	11,58	12,24	12,11	13,42	14,72
W ruchu wewnętrznym	16274	16356	17175	17055	18778	20417
mężczyźni	7718	7881	8190	8055	9011	9770
kobiety	8556	8475	8985	9000	9767	10647
miasta	9073	9289	9150	9125	10265	10691
wieś	7201	7067	8025	7930	8513	9726
na 1000 ludności	11,36	11,41	11,98	11,90	13,12	14,28
Z zagranicy	309	248	373	239	423	621
mężczyźni	172	126	191	153	233	358
kobiety	137	122	182	140	190	263
miasta	214	169	253	220	293	438
wieś	95	79	120	73	130	183
na 1000 ludności	0,22	0,17	0,26	0,20	0,30	0,43
Wymeldowania z pobytu stałego:						
Ogółem	19044	19634	20066	20446	24256	24830
mężczyźni	8871	9232	9317	9658	11725	11916
kobiety	10173	10402	10749	10788	12531	12914
miasta	9759	10686	11397	11414	13669	13699
wieś	9285	8948	8669	9032	10587	11131
na 1000 ludności	13,29	13,70	14,00	14,27	16,95	17,37
W ruchu wewnętrznym	18276	18492	19151	19316	21906	23158
mężczyźni	8516	8691	8901	9075	10359	10940
kobiety	9760	9801	10250	10241	11547	12218
miasta	9195	9906	10793	10636	11979	12585
wieś	9081	8586	8358	8680	9927	10573
na 1000 ludności	12,76	12,90	13,36	13,48	15,31	16,20
Za granicę	768	1142	915	1130	2350	1672
mężczyźni	355	541	416	583	1366	976
kobiety	413	601	499	547	984	696
miasta	564	780	604	778	1690	1114
wieś	204	362	311	352	660	558
na 1000 ludności	0,54	0,80	0,64	0,79	1,64	1,17

TABL. I. WAŻNIEJSZE DANE O LUDNOŚCI W WOJEWÓDZTWIE W LATACH 2000-2007 (dok.)

WYSZCZEGÓLNIENIE	2000	2002	2004	2005	2006	2007
MIGRACJE LUDNOŚCI (dok.)						
Saldo migracji stałej:						
ogółem	-2461	-3030	-2518	-3098	-5055	-3792
miasta	-472	-1228	-1994	-1450	-3111	-2570
wieś	-1989	-1802	-524	-1648	-1944	-1222
wewnętrznej	-2002	-2136	-1976	-2261	-3128	-2741
miasta	-122	-617	-1643	-1511	-1714	-1894
wieś	-1880	-1519	-333	-750	-1414	-847
zagranicznej	-459	-894	-542	-837	-1927	-1051
miasta	-350	-611	-351	-558	-1397	-676
wieś	-109	-283	-191	-279	-530	-375
Na 1000 ludności:						
ogółem	-1,72	-2,11	-1,76	-2,16	-3,53	-2,65
miasta	-0,55	-1,43	-2,33	-2,42	-3,65	-3,02
wieś	-3,44	-3,12	-0,91	-1,77	-3,35	-2,11
wewnętrznej	-1,40	-1,49	-1,38	-1,58	-2,19	-1,92
miasta	-0,14	-0,72	-1,92	-1,77	-1,01	-2,23
wieś	-3,26	-2,63	-0,58	-1,29	-2,44	1,46
zagranicznej	-0,32	-0,62	-0,38	-0,58	-1,35	-0,74
miasta	-0,41	-0,71	-0,41	-0,65	-1,64	-0,80
wieś	-0,19	0,49	-0,33	-0,48	-0,91	-0,65
Zameldowania na pobyt czasowy ^a:						
(Stan w dniu 31 XII)						
ogółem	30334	28591	29929	30585	30966	31148
mężczyźni	13640	13035	13650	14202	14446	14688
kobiety	16694	15556	16279	16383	16520	16460
miasta	23239	21149	21724	22007	22139	22767
wieś	7095	7442	8205	8578	8827	8381
na 1000 ludności	21,18	19,94	20,88	21,34	21,34	21,79
Mieszkańcy stali czasowo nieobecni ^a:						
(Stan w dniu 31 XII)						
ogółem	36051	33718	34463	34489	34027	33841
mężczyźni	16903	15808	16130	16163	15825	15932
kobiety	19148	17910	18333	18326	18202	17909
miasta	18306	17166	16890	16768	16461	16213
wieś	17745	16552	17573	17721	17566	17628
na 1000 ludności	25,17	23,52	24,04	24,07	23,78	23,67
Saldo migracji czasowej ^a:						
(Stan w dniu 31 XII)						
ogółem	-5717	-5127	-4534	-3904	-3061	-2693
mężczyźni	-3263	-2773	-2480	-1961	-1379	-1244
kobiety	-2454	-2354	-2054	-1943	-1682	-1449
miasta	4933	3983	4834	5239	5678	6554
wieś	-10650	-9110	-9368	-9143	-8739	-9247
na 1000 ludności:						
ogółem	-3,99	-3,58	-3,16	-2,72	-2,14	-1,88
mężczyźni	-4,66	-3,96	-3,54	-2,80	-1,98	-1,78
kobiety	-3,35	-3,21	-2,80	-2,65	-2,30	-1,98
miasta	5,77	4,65	5,66	6,14	6,67	7,71
wieś	-18,44	15,77	16,19	-15,77	-15,08	15,94

a Do 2005 r. – ponad 2 miesiące

TABL. II. LUDNOŚĆ W POWIATACH W 2007 R.

WYSZCZEGÓLNIENIE	Ludność								
	ogółem	męż- czyźni	kobiety	miasta			wieś		
				razem	męż- czyźni	kobiety	razem	męż- czyźni	kobiety
WOJEWÓDZTWO	1426155	695039	731116	855183	406789	448394	570972	288250	282722
Podregion elbląski	529864	258993	270871	310696	148631	162065	219168	110362	108806
Powiaty:									
braniewski	43267	21465	21802	22995	11085	11910	20272	10380	9892
działdowski	65025	31865	33160	28947	13862	15085	36078	18003	18075
elbląski	56400	27996	28404	16715	8033	8682	39685	19963	19722
iławski	90086	44247	45839	51707	24841	26866	38379	19406	18973
nowomiejski	43486	21502	21984	11078	5246	5832	32408	16256	16152
ostródzki	104890	51319	53571	52544	24965	27579	52346	26354	25992
Miasto na prawach powiatu:									
Elbląg	126710	60599	66111	126710	60599	66111	-	-	-
Podregion olsztyński	612524	296229	316295	380070	178969	201101	232454	117260	115194
Powiaty:									
bartoszycki	60703	29541	31162	34075	16162	17913	26628	13379	13249
kętrzyński	65753	32132	33621	37625	17922	19703	28128	14210	13918
lidzbarski	42618	20973	21645	25558	12200	13358	17060	8773	8287
mrągowski	50127	24500	25627	25492	12225	13267	24635	12275	12360
nidzicki	33729	16731	16998	14634	7014	7620	19095	9717	9378
olsztyński	114643	56589	58054	39059	18589	20470	75584	38000	37584
szczycieński	69241	34258	34983	27917	13352	14565	41324	20906	20418
Miasto na prawach powiatu:									
Olsztyn	175710	81505	94205	175710	81505	94205	-	-	-
Podregion elcki	283767	139817	143950	164417	79189	85228	119350	60628	58722
Powiaty:									
elcki	85307	41675	43632	56698	27095	29603	28609	14580	14029
giżycki	56671	27671	29000	32494	15498	16996	24177	12173	12004
gołdapski	26818	13205	13613	13486	6524	6962	13332	6681	6651
olecki	34012	16779	17233	16038	7651	8387	17974	9128	8846
piski	57408	28697	28711	34067	16635	17432	23341	12062	11279
węgorzewski	23551	11790	11761	11634	5786	5848	11917	6004	5913

TABL. II. LUDNOŚĆ W POWIATACH W 2007 R. (cd.)

WYSZCZEGÓLNIENIE	Ludność w wieku					
	przedprodukcyjnym		produkcyjnym		poprodukcyjnym	
	ogółem	w tym kobiety	ogółem	w tym kobiety	ogółem	w tym kobiety
WOJEWÓDZTWO	304286	148482	924185	446936	197684	135698
Podregion elbląski	115827	56629	341105	164001	72932	50241
Powiaty:						
braniewski	9627	4767	27900	13134	5740	3901
działdowski	15108	7376	41092	19753	8825	6031
elbląski	13065	6330	35824	16888	7511	5186
iławski	20839	10157	57516	27682	11731	8000
nowomiejski	10449	5129	26941	12710	6096	4145
ostródzki	23165	11397	67332	32253	14393	9921
Miasto na prawach powiatu:						
Elbląg	23574	11473	84500	41581	18636	13057
Podregion olsztyński	125053	60991	402109	196688	85362	58616
Powiaty:						
bartoszycki	12693	6260	39272	18839	8738	6063
kętrzyński	13268	6334	42649	20384	9836	6903
lidzbarski	9029	4395	27137	12844	6452	4406
mragowski	10891	5371	32686	15780	6550	4476
nidzicki	7813	3802	21333	10076	4583	3120
olsztyński	25326	12281	75253	36209	14064	9564
szczycieński	15840	7695	44137	20999	9264	6289
Miasto na prawach powiatu:						
Olsztyn	30193	14853	119642	61557	25875	17795
Podregion elcki	63406	30862	180971	86247	39390	26841
Powiaty:						
elcki	19294	9376	55385	26962	10628	7294
giżycki	11967	5868	36343	17372	8361	5760
gołdapski	6238	3063	16874	8027	3706	2523
olecki	7946	3926	21276	10043	4790	3264
piski	13397	6414	35895	16868	8116	5429
węgorzewski	4564	2215	15198	6975	3789	2571

TABL. II. LUDNOŚĆ W POWIATACH W 2007 R. (dok.)

WYSZCZEGÓLNIENIE	Ruch naturalny na 1000 ludności					
	małżeństwa	rozwoły	urodzenia żywe	zgony		przyrost naturalny
				ogółem	w tym niemowląt ^a	
WOJEWÓDZTWO	6,67	2,12	10,92	9,04	5,38	1,89
Podregion elbląski	6,96	1,98	11,10	9,16	5,73	1,94
Powiaty:						
braniewski	6,48	1,98	10,14	9,21	8,97	0,93
działdowski	7,55	1,61	12,09	9,08	1,26	3,01
elbląski	6,22	1,68	11,79	9,87	8,92	1,93
iławski	6,92	1,59	12,32	8,12	8,05	4,20
nowomiejski	7,42	1,04	11,91	9,01	5,71	2,90
ostródzki	7,32	2,27	11,31	9,07	3,34	2,24
Miasto na prawach powiatu:						
Elbląg	6,74	2,69	9,26	9,71	5,96	-0,46
Podregion olsztyński	6,50	2,29	10,71	8,94	5,82	1,77
Powiaty:						
bartoszycki	6,70	2,35	10,58	10,00	4,59	0,58
kętrzyński	6,30	2,06	10,00	10,49	13,53	-0,50
lidzbarski	6,61	1,88	10,56	10,42	4,40	0,14
mrągowski	6,02	2,36	11,58	8,07	5,13	3,50
nidzicki	6,80	1,81	11,24	9,58	5,19	1,66
olsztyński	6,72	1,72	11,11	8,71	4,72	2,40
szczycieński	6,90	2,18	11,33	8,97	3,80	2,35
Miasto na prawach powiatu:						
Olsztyn	6,26	2,95	10,18	7,83	5,81	2,36
Podregion ełcki	6,48	2,02	11,05	9,03	3,80	2,02
Powiaty:						
ełcki	6,31	2,36	11,21	8,61	5,24	2,60
giżycki	5,93	2,10	10,47	9,05	3,34	1,42
gołdapski	6,30	1,54	12,93	9,67	2,83	3,26
olecki	7,23	1,79	10,90	9,71	5,31	1,19
piski	6,93	1,98	11,23	8,47	x	2,76
węgorzewski	6,36	1,55	9,55	10,09	8,77	-0,54

a Na 1000 urodzeń żywych.

TABL. III. WARMIŃSKO-MAZURSKIE NA TLE KRAJU W 2007 R.

WYSZCZEGÓLNIENIE	Ludność ^a		Ruch naturalny na 1000 ludności					
	ogółem	lokata	małżeństwa	rozwoły	urodzenia	zgony		przyrost naturalny
						ogółem	w tym niemowląt ^b	
Polska	38115641	x	6,52	1,75	10,18	9,90	5,99	0,28
Dolnośląskie	2878410	5	6,46	2,32	9,59	10,36	6,85	-0,77
Kujawsko-pomorskie	2066136	10	6,84	1,93	10,56	9,84	6,10	0,72
Lubelskie	2166213	8	6,84	1,07	10,02	10,72	6,15	-0,70
Lubuskie	1008481	16	6,58	2,10	10,70	9,36	6,02	1,33
Łódzkie	2555898	6	5,99	1,91	9,31	12,48	4,82	-3,17
Małopolskie	3279036	4	6,57	1,27	10,45	9,03	6,43	1,42
Mazowieckie	5188488	1	6,31	1,75	10,66	10,22	4,86	0,44
Opolskie	1037088	15	5,64	1,80	8,18	9,27	4,36	-1,09
Podkarpackie	2097338	9	6,54	1,05	9,95	8,50	6,01	1,45
Podlaskie	1192660	14	6,16	1,71	9,35	9,81	5,00	-0,46
Pomorskie	2210920	7	7,04	2,04	11,56	8,88	6,40	2,68
Śląskie	4654115	2	6,44	2,04	9,41	10,24	6,66	-0,83
Świętokrzyskie	1275550	13	6,61	0,88	9,32	10,67	5,01	-1,35
Warmińsko-mazurskie	1426155	12	6,67	2,12	10,92	9,04	5,38	1,89
Wielkopolskie	3386882	3	6,99	1,47	11,28	9,18	6,69	2,10
Zachodniopomorskie	1692271	11	6,44	2,19	10,12	9,35	7,36	0,76

a Stan w dniu 31 XII. b Na 1000 urodzeń żywych.

II. MIGRACJE LUDNOŚCI NA POBYT STAŁY

A. OGÓLEM

TABL. 1. MIGRACJE LUDNOŚCI NA POBYT STAŁY W WOJEWÓDZTWIE W LATACH 2000-2007
a. W liczbach bezwzględnych

WYSZCZEGÓLNIENIE	Napływ				Odpływ				Saldo migracji	
	ogółem	z miast	ze wsi	z zagranicy	ogółem	do miast	na wieś	za granicę	ogółem	w tym zagranicznej
OGÓLEM										
2000	16583	8097	8177	309	19044	11055	7221	768	-2461	-459
2001	14918	7282	7351	285	17690	10593	6216	881	-2772	-596
2002	16604	8723	7633	248	19634	11239	7253	1142	-3030	-894
2003	17858	9667	7855	336	20041	11357	7745	939	-2183	-603
2004	17548	9616	7559	373	20066	11184	7967	915	-2518	-542
2005	17348	9308	7747	293	20446	11386	793	1130	-3098	-837
2006	19201	9987	8791	423	24256	13031	8875	2350	-5055	-1927
2007	21038	10907	9510	621	24830	13231	9927	1672	-3792	-1051
MIASTA										
2000	9287	3861	5212	214	9759	5192	4003	564	-472	-350
2001	8803	3762	4839	202	9247	5136	3508	603	-444	-401
2002	9458	4264	5025	169	10686	5520	4386	780	-1228	-611
2003	10013	4595	5178	240	11173	5683	4839	651	-1160	-411
2004	9403	4180	4970	253	11397	5590	5203	604	-1994	-351
2005	9345	4132	4993	220	11414	5674	4962	778	-2069	-558
2006	10558	4271	5994	293	13669	6284	5695	1690	-3111	-1397
2007	11129	4499	6192	438	13699	6241	6344	1114	-2570	-676
WIEŚ										
2000	7296	4236	2965	95	9285	5863	3218	204	-1989	-109
2001	6115	3520	2512	83	8443	5457	2708	278	-2328	-195
2002	7146	4459	2608	79	8948	5719	2867	362	-1802	-283
2003	7845	5072	2677	96	8868	5674	2906	288	-1023	-192
2004	8145	5436	2589	120	8669	5594	2764	311	-524	-191
2005	8003	5176	2754	73	9032	5712	2968	352	-1032	-279
2006	8643	5716	2797	130	10587	6747	3180	660	-1944	-530
2007	9909	6408	3318	183	11131	6990	3583	558	-1222	-375

TABL. 1. MIGRACJE LUDNOŚCI NA POBYT STAŁY W WOJEWÓDZTWIE W LATACH 2000-2007 (cd.)
b. Na 1000 ludności

WYSZCZEGÓLNIENIE	Napływ				Odpływ				Saldo migracji	
	ogółem	z miast	ze wsi	z zagranicy	ogółem	do miast	na wieś	za granicę	ogółem	w tym zagranicznej
OGÓLEM										
2000	11,58	5,65	5,71	0,22	13,29	7,72	5,04	0,54	-1,72	-0,32
2001	10,40	5,08	5,13	0,20	12,34	7,39	4,34	0,61	-1,93	-0,42
2002	11,58	6,08	5,32	0,17	13,69	7,84	5,06	0,80	-2,11	-0,62
2003	12,46	6,74	5,48	0,23	13,98	7,92	5,40	0,66	-1,52	-0,42
2004	12,24	6,71	5,27	0,26	14,00	7,80	5,56	0,64	-1,76	-0,38
2005	12,11	6,50	5,41	0,20	14,27	7,95	0,55	0,79	-2,16	-0,58
2006	13,42	6,98	6,14	0,30	16,95	9,11	6,20	1,64	-3,53	-1,35
2007	14,72	7,63	6,65	0,43	17,37	9,25	6,94	1,17	-2,65	-0,74
MIASTA										
2000	10,86	4,52	6,10	0,25	11,41	6,07	4,68	0,66	-0,55	-0,41
2001	10,28	4,39	5,65	0,24	10,80	6,00	4,10	0,70	-0,52	-0,47
2002	11,05	4,98	5,87	0,20	12,48	6,45	5,12	0,91	-1,43	-0,71
2003	11,71	5,37	6,05	0,28	13,06	6,64	5,66	0,76	-1,36	-0,48
2004	11,00	4,89	5,81	0,30	13,33	6,54	6,09	0,71	-2,33	-0,41
2005	10,95	4,84	5,85	0,26	13,38	6,65	5,82	0,91	-2,42	-0,65
2006	12,40	5,02	7,04	0,34	16,06	7,38	6,69	1,99	-3,65	-1,64
2007	13,10	5,29	7,29	0,52	16,12	7,34	7,47	1,31	-3,02	-0,80
WIEŚ										
2000	12,63	7,34	5,13	0,16	16,08	10,15	5,57	0,35	-3,44	-0,19
2001	10,59	6,09	4,35	0,14	14,62	9,45	4,69	0,48	-4,03	-0,34
2002	12,37	7,72	4,51	0,14	15,49	9,90	4,96	0,63	-3,12	-0,49
2003	13,57	8,77	4,63	0,17	15,34	9,81	5,03	0,50	-1,77	-0,33
2004	14,08	9,40	4,48	0,21	14,98	9,67	4,78	0,54	-0,91	-0,33
2005	13,80	8,93	4,75	0,13	15,58	9,85	5,12	0,61	-1,78	-0,48
2006	14,91	9,86	4,83	0,22	18,26	11,64	5,49	1,14	-3,35	-0,91
2007	17,09	11,05	5,72	0,32	19,19	12,05	6,18	0,96	-2,11	-0,65

TABL. 1. MIGRACJE LUDNOŚCI NA POBYT STAŁY W WOJEWÓDZTWIE W LATACH 2000-2007 (cd.)

c. Mężczyźni

WYSZCZEGÓLNIENIE	Napływ				Odpływ				Saldo migracji	
	ogółem	z miast	ze wsi	z zagranicy	ogółem	do miast	na wieś	za granicę	ogółem	w tym zagranicznej
OGÓŁEM										
2000	7890	3979	3739	172	8871	5085	3431	355	-981	-183
2001	7115	3585	3386	144	8332	4951	2972	409	-1217	-265
2002	8007	4362	3519	126	9232	5196	3495	541	-1225	-415
2003	8512	4733	3608	171	9398	5219	3740	439	-886	-268
2004	8381	4698	3492	191	9317	5082	3819	416	-936	-225
2005	8208	4462	3593	153	9658	5261	3814	583	-1450	-430
2006	9244	4906	4105	233	11725	6069	4290	1366	-2481	-1133
2007	10128	5358	4412	358	11916	6128	4812	976	-1788	-618
MIASTA										
2000	4379	1860	2408	111	4629	2394	1986	249	-250	-138
2001	4178	1828	2249	101	4470	2427	1753	290	-292	-189
2002	4484	2102	2306	76	5166	2613	2181	372	-682	-296
2003	4687	2202	2367	118	5390	2687	2400	303	-703	-185
2004	4426	2018	2280	128	5372	2563	2540	269	-946	-141
2005	4368	1929	2326	113	5490	2639	2453	398	-1122	-285
2006	4959	2010	2785	164	6720	2912	2840	968	-1761	-804
2007	5212	2148	2825	239	6745	2951	3142	652	-1533	-413
WIEŚ										
2000	3511	2119	1331	61	4242	2691	1445	106	-731	-45
2001	2937	1757	1137	43	3862	2524	1219	119	-925	-76
2002	3523	2260	1213	50	4066	2583	1314	169	-543	-119
2003	3825	2531	1241	53	4008	2532	1340	136	-183	-83
2004	3955	2680	1212	63	3945	2519	1279	147	10	-84
2005	3840	2533	1267	40	4168	2622	1361	185	-328	-145
2006	4285	2896	1320	69	5005	3157	1450	398	-720	-329
2007	4916	3210	1587	119	5171	3177	1670	324	-255	-205
NA 1000 LUDNOŚCI OGÓŁEM										
2000	11,26	5,68	5,33	0,25	12,66	7,26	4,90	0,51	-1,40	-0,26
2001	10,15	5,11	4,83	0,21	11,88	7,06	4,24	0,58	-1,74	-0,38
2002	11,42	6,22	5,02	0,18	13,17	7,41	4,99	0,77	-1,75	-0,59
2003	12,15	6,76	5,15	0,24	13,41	7,45	5,34	0,63	-1,26	-0,38
2004	11,97	6,71	4,99	0,27	13,30	7,26	5,45	0,59	-1,34	-0,32
2005	11,73	6,38	5,13	0,22	13,80	7,52	5,45	0,83	-2,07	-0,61
2006	13,24	7,03	5,88	0,33	16,80	8,69	6,15	1,96	-3,55	-1,62
2007	14,53	7,69	6,33	0,51	17,10	8,79	6,90	1,40	-2,57	-0,89

TABL. 1. MIGRACJE LUDNOŚCI NA POBYT STAŁY W WOJEWÓDZTWIE W LATACH 2000-2007 (dok.)
d. Kobiety

WYSZCZEGÓLNIENIE	Napływ				Odpływ				Saldo migracji	
	ogółem	z miast	ze wsi	z zagranicy	ogółem	do miast	na wieś	za granicę	ogółem	w tym zagranicznej
OGÓŁEM										
2000	8693	4118	4438	137	10173	5970	3790	413	-1480	-276
2001	7803	3697	3965	141	9358	5642	3244	472	-1555	-331
2002	8597	4361	4114	122	10402	6043	3758	601	-1805	-479
2003	9346	4934	4247	165	10643	6138	4005	500	-1297	-335
2004	9167	4918	4067	182	10749	6102	4148	499	-1582	-317
2005	9140	4846	4154	140	10788	6125	4116	547	-1648	-407
2006	9957	5081	4686	190	12531	6962	4585	984	-2574	-794
2007	10910	5549	5098	263	12914	7103	5115	696	-2004	-433
MIASTA										
2000	4908	2001	2804	103	5130	2798	2017	315	-222	-212
2001	4625	1934	2590	101	4777	2709	1755	313	-152	-212
2002	4974	2162	2719	93	5520	2907	2205	408	-546	-315
2003	5326	2393	2811	122	5783	2996	2439	348	-457	-226
2004	4977	2162	2690	125	6025	3027	2663	335	-1048	-210
2005	4977	2203	2667	107	5924	3035	2509	380	-947	-273
2006	5599	2261	3209	129	6949	3372	2855	722	-1350	-593
2007	5917	2351	3367	199	6954	3290	3202	462	-1037	-263
WIEŚ										
2000	3785	2117	1634	34	5043	3172	1773	98	-1258	-64
2001	3178	1763	1375	40	4581	2933	1489	159	-1403	-119
2002	3623	2199	1395	29	4882	3136	1553	193	-1259	-164
2003	4020	2541	1436	43	4860	3142	1566	152	-840	-109
2004	4190	2756	1377	57	4724	3075	1485	164	-534	-107
2005	4163	2643	1487	33	4864	3090	1607	167	-701	-134
2006	4358	2820	1477	61	5582	3590	1730	262	-1224	-201
2007	4993	3198	1731	64	5960	3813	1913	234	-967	-170
NA 1000 LUDNOŚCI OGÓŁEM										
2000	11,88	5,63	6,07	0,19	13,90	8,16	5,18	0,56	-2,02	-0,38
2001	10,65	5,05	5,41	0,19	12,77	7,70	4,43	0,64	-2,12	-0,45
2002	11,73	5,95	5,61	0,17	14,19	8,25	5,13	0,82	-2,46	-0,65
2003	12,75	6,73	5,80	0,23	14,52	8,38	5,47	0,68	-1,77	-0,46
2004	12,50	6,71	5,55	0,25	14,66	8,32	5,66	0,68	-2,16	-0,43
2005	12,46	6,61	5,66	0,19	14,71	8,35	5,61	0,75	-2,25	-0,56
2006	13,59	6,93	6,39	0,26	17,10	9,50	6,26	1,34	-3,51	-1,08
2007	14,89	7,57	6,96	0,36	17,62	9,69	6,98	0,95	-2,73	-0,59

TABL. 2. MIGRACJE NA POBYT STAŁY WEDŁUG PODREGIONÓW I POWIATÓW W 2007 R.

WYSZCZEGÓLNIENIE	Migracje ogółem na pobyt stały na 1000 ludności											
	napływ				odpływ				saldo migracji			
	ogółem	w tym wewnętrzne			ogółem	w tym wewnętrzne			ogółem	w tym wewnętrzne		
		razem	z miast	ze wsi		razem	do miast	na wieś		razem	w miastach	na wsi
WOJEWÓDZTWO	14,72	14,28	7,63	6,65	17,37	16,20	9,25	6,94	-2,65	-1,92	-1,63	-0,29
Podregion elbląski	12,63	12,24	6,28	5,96	16,02	15,18	8,85	6,33	-3,38	-2,94	-2,57	-0,36
Powiaty:												
braniewski	16,07	15,55	8,27	7,27	21,73	21,07	14,12	6,96	-5,66	-5,52	-5,84	0,32
działdowski	11,80	11,62	5,51	6,10	15,44	14,91	8,18	6,73	-3,64	-3,29	-2,67	-0,62
elbląski	16,26	15,91	10,31	5,61	19,96	18,59	11,79	6,80	-3,70	-2,68	-1,49	-1,19
iławski	12,62	12,10	5,43	6,67	15,80	14,89	8,84	6,05	-3,17	-2,79	-3,41	0,62
nowomiejski	12,62	12,37	5,35	7,01	13,84	13,61	6,31	7,31	-1,23	-1,25	-0,95	-0,29
ostródzki	15,61	15,04	7,90	7,14	20,22	18,37	10,79	7,57	-4,61	-3,33	-2,89	-0,43
Miasto na prawach powiatu:												
Elbląg	7,78	7,50	3,75	3,75	9,97	9,83	5,32	4,51	-2,19	-2,33	-1,57	-0,76
Podregion olsztyński	16,44	15,96	9,05	6,91	18,22	16,80	9,22	7,58	-1,78	-0,85	-0,17	-0,68
Powiaty:												
bartoszycki	13,64	13,07	6,73	6,34	21,00	20,03	12,62	7,41	-7,36	-6,96	-5,89	-1,07
kętrzyński	11,83	11,30	4,88	6,42	18,14	16,64	10,76	5,88	-6,31	-5,34	-5,88	0,54
lidzbarski	14,67	14,16	7,33	6,82	19,98	18,89	13,02	5,87	-5,31	-4,73	-5,69	0,95
mrągowski	15,63	14,82	7,50	7,32	19,32	16,66	9,62	7,05	-3,68	-1,84	-2,12	0,28
nidzicki	12,61	12,58	5,98	6,60	18,77	18,28	10,10	8,17	-6,16	-5,69	-4,12	-1,58
olsztyński	24,97	24,53	16,93	7,60	19,35	17,57	10,60	6,97	5,62	6,96	6,33	0,63
szczycieński	14,92	14,31	7,63	6,68	18,25	17,03	8,53	8,50	-3,33	-2,72	-0,90	-1,82
Miasto na prawach powiatu:												
Olsztyn	15,59	15,21	8,32	6,90	15,55	14,29	5,45	8,84	0,04	0,92	2,86	-1,94
Podregion ełcki	14,94	14,51	7,12	7,39	18,09	16,81	10,08	6,73	-3,15	-2,30	-2,96	0,66
Powiaty:												
ełcki	15,71	15,17	7,55	7,61	15,37	13,70	8,07	5,63	0,34	1,47	-0,52	1,99
giżycki	13,46	13,15	7,06	6,09	17,52	16,81	9,89	6,92	-4,06	-3,66	-2,84	-0,82
gołdapski	13,92	13,55	7,22	6,34	19,30	18,61	11,14	7,47	-5,38	-5,06	-3,92	-1,14
olecki	14,48	14,39	6,36	8,04	19,34	18,35	10,06	8,30	-4,86	-3,96	-3,70	-0,26
piski	15,54	14,97	6,93	8,04	20,41	18,37	11,68	6,69	-4,86	-3,40	-4,74	1,35
węgorzewski	16,12	15,62	7,20	8,42	20,31	19,85	12,69	7,16	-4,19	-4,23	-5,49	1,26

TABL. 3. SALDO MIGRACJI LUDNOŚCI NA POBYT STAŁY WEDŁUG PODREGIONÓW I POWIATÓW W 2007 R.

WYSZCZEGÓLNIENIE	Saldo migracji					
	ogółem		wewnętrzne		zagraniczne	
	ogółem	na 1000 ludności	ogółem	na 1000 ludności	ogółem	na 1000 ludności
	OGÓŁEM					
WOJEWÓDZTWO	-3792	-2,65	-2741	-1,92	-1051	-0,74
Podregion elbląski	-1808	-3,38	-1569	-2,94	-239	-0,45
Powiaty:						
braniewski	-249	-5,66	-243	-5,52	-6	-0,14
działdowski	-240	-3,64	-217	-3,29	-23	-0,35
elbląski	-211	-3,70	-153	-2,68	-58	-1,02
iławski	-288	-3,17	-253	-2,79	-35	-0,39
nowomiejski	-54	-1,23	-55	-1,25	1	0,02
ostródzki	-488	-4,61	-352	-3,33	-136	-1,29
Miasto na prawach powiatu						
Elbląg	-278	-2,19	-296	-2,33	18	0,14
Podregion olsztyński	-1084	-2,65	-515	-1,92	-569	-0,74
Powiaty:						
bartoszycki	-455	-7,36	-430	-6,96	-25	-0,40
kętrzyński	-420	-6,31	-355	-5,34	-65	-0,98
lidzbarski	-229	-5,31	-204	-4,73	-25	-0,58
mragowski	-186	-3,68	-93	-1,84	-93	-1,84
nidzicki	-211	-6,16	-195	-5,69	-16	-0,47
olsztyński	643	5,62	796	6,96	-153	-1,34
szczywieński	-232	-3,33	-190	-2,72	-42	-0,60
Miasto na prawach powiatu						
Olsztyn	6	0,04	156	0,92	-150	-0,89
Podregion ełcki	-900	-3,15	-657	-2,30	-243	-0,85
Powiaty:						
ełcki	29	0,34	125	1,47	-96	-1,13
giżycki	-232	-4,06	-209	-3,66	-23	-0,40
gołdapski	-147	-5,38	-138	-5,06	-9	-0,33
olecki	-168	-4,86	-137	-3,96	-31	-0,90
piski	-282	-4,86	-197	-3,40	-85	-1,47
węgorzewski	-100	-4,19	-101	-4,23	1	0,04

TABL. 3. SALDO MIGRACJI LUDNOŚCI NA POBYT STAŁY WEDŁUG PODREGIONÓW I POWIATÓW W 2007 R. (dok.)

WYSZCZEGÓLNIENIE	Saldo migracji					
	ogółem		wewnętrzne		zagraniczne	
	ogółem	na 1000 ludności	ogółem	na 1000 ludności	ogółem	na 1000 ludności
	w tym KOBIEТЫ					
WOJEWÓDZTWO	-2004	-2,73	-1571	-2,14	-433	-0,59
Podregion elbląski	-1017	-3,72	-927	-3,39	-90	-0,33
Powiaty:						
braniewski	-149	-6,70	-149	-6,70	-	x
działdowski	-164	-4,87	-155	-4,61	-9	-0,27
elbląski	-149	-5,17	-124	-4,30	-25	-0,87
iławski	-153	-3,31	-144	-3,11	-9	-0,19
nowomiejski	-17	-0,76	-19	-0,85	2	0,09
ostródzki	-254	-4,70	-193	-3,57	-61	-1,13
Miasto na prawach powiatu						
Elbląg	-131	-1,98	-143	-2,16	12	0,18
Podregion olsztyński	-479	-1,52	-234	-0,74	-245	-0,78
Powiaty:						
bartoszycki	-247	-7,78	-244	-7,69	-3	-0,09
kętrzyński	-215	-6,30	-194	-5,69	-21	-0,62
lidzbarski	-129	-5,89	-121	-5,52	-8	-0,37
mragowski	-96	-3,71	-63	-2,43	-33	-1,28
nidzicki	-104	-6,02	-104	-6,02	-	x
olsztyński	337	5,82	409	7,06	-72	-1,24
szczygieński	-146	-4,15	-117	-3,32	-29	-0,82
Miasto na prawach powiatu						
Olsztyn	129	1,43	200	2,22	-71	-0,79
Podregion elcki	-508	-3,50	-410	-2,83	-98	-0,68
Powiaty:						
elcki	36	0,83	77	1,77	-41	-0,94
giżycki	-137	-4,68	-124	-4,24	-13	-0,44
gołdapski	-83	-5,97	-80	-5,76	-3	-0,22
olecki	-111	-6,33	-96	-5,48	-15	-0,86
piski	-142	-4,89	-112	-3,86	-30	-1,03
węgorzewski	-71	-5,94	-75	-6,27	4	0,33

TABL. 4. MIGRACJE LUDNOŚCI NA POBYT STAŁY WEDŁUG PODREGIONÓW, POWIATÓW, MIAST I GMIN W 2007 R.

WYSZCZEGÓLNIENIE	Napływ		Odływ		Saldo migracji		
	ogółem	w tym z zagranicy	ogółem	w tym za granicę	ogółem	w tym zagranicznych	na 1000 ludności
WOJEWÓDZTWO	21038	621	24830	1672	-3792	-1051	-2,65
PODREGION ELBLĄSKI ..	6751	208	8559	447	-1808	-239	-3,38
Powiat braniewski	707	23	956	29	-249	-6	-5,66
m. Braniewo	271	2	386	11	-115	-9	-6,46
m. Frombork	53	10	58	-	-5	10	-2,05
m. Pieniężno	37	1	67	7	-30	-6	-10,10
gm. Braniewo	101	1	114	-	-13	1	-2,01
gm. Frombork	17	1	37	2	-20	-1	-15,55
gm. Lelkowo	48	-	71	1	-23	-1	-7,30
gm. Pieniężno	64	5	120	1	-56	4	-14,31
gm. Płoskinia	60	2	54	2	6	-	2,21
gm. Wilczęta	56	1	49	5	7	-4	2,16
Powiat działdowski	777	12	1017	35	-240	-23	-3,64
m. Działdowo	209	2	310	17	-101	-15	-4,83
m. Lidzbark	99	2	140	7	-41	-5	-4,95
gm. Działdowo	144	4	184	2	-40	2	-4,11
gm. Howo-Osada	85	3	87	1	-2	2	-0,27
gm. Lidzbark	112	-	76	2	36	-2	5,64
gm. Płońska	57	1	119	1	-62	-	-10,45
gm. Rybno	71	-	101	5	-30	-5	-4,10
Powiat elbląski	928	20	1139	78	-211	-58	-3,70
m. Młynary	10	-	36	-	-26	-	-14,16
m. Pasłek	158	9	235	33	-77	-24	-6,29
m. Tolkmicko	50	6	37	3	13	3	4,77
gm. Elbląg	184	2	200	5	-16	-3	-2,41
gm. Godkowo	35	-	78	2	-43	-2	-12,82
gm. Gronowo Elbląskie	114	-	111	14	3	-14	0,61
gm. Markusy	59	-	73	9	-14	-9	-3,36
gm. Milejewo	66	-	38	-	28	-	9,20
gm. Młynary	23	1	33	-	-10	1	-3,58
gm. Pasłek	113	1	130	6	-17	-5	-2,34
gm. Rychliki	42	-	92	5	-50	-5	-12,17
gm. Tolkmicko	74	1	76	1	-2	-	-0,51
Powiat iławski	1145	47	1433	82	-288	-35	-3,17
m. Iława	361	31	473	59	-112	-28	-3,48
m. Kisielice	121	5	132	4	-11	1	-1,18
m. Lubawa	53	3	24	1	29	2	13,07
m. Susz	77	2	112	5	-35	-3	-6,20
m. Zalewo	26	-	48	1	-22	-1	-10,01
gm. Iława	224	2	182	8	42	-6	3,48
gm. Kisielice	21	-	83	-	-62	-	-15,06
gm. Lubawa	106	1	138	1	-32	-	-3,02
gm. Susz	86	2	145	2	-59	-	-8,00
gm. Zalewo	70	1	96	1	-26	-	-5,26

TABL. 4. MIGRACJE LUDNOŚCI NA POBYT STAŁY WEDŁUG PODREGIONÓW, POWIATÓW, MIAST I GMIN W 2007 R. (cd.)

WYSZCZEGÓLNIENIE	Napływ		Odływ		Saldo migracji		
	ogółem	w tym z zagranicy	ogółem	w tym za granicę	ogółem	w tym zagranicznych	na 1000 ludności
Powiat nowomiejski	556	11	610	10	-54	1	-1,23
m. Nowe Miasto Lubawskie	139	7	164	3	-25	4	-2,30
gm. Biskupiec	90	-	115	2	-25	-2	-2,55
gm. Grodziczno	64	-	84	-	-20	-	-3,13
gm. Kurzętnik	131	1	127	3	4	-2	0,45
gm. Nowe Miasto Lubawskie ...	132	3	120	2	12	1	1,47
Powiat ostródzki	1651	60	2139	196	-488	-136	-4,61
m. Miłakowo	511	34	654	106	-143	-72	-4,29
m. Miłomłyn	52	2	95	5	-43	-3	-9,54
m. Morąg	67	-	128	1	-61	-1	-10,54
m. Ostróda	61	1	67	5	-6	-4	-1,33
gm. Dąbrówno	84	7	148	14	-64	-7	-10,06
gm. Grunwald	45	2	67	3	-22	-1	-8,13
gm. Łukta	34	-	101	3	-67	-3	-21,58
gm. Małdyty	59	-	38	-	21	-	9,04
gm. Miłakowo	47	1	78	2	-31	-1	-11,48
gm. Miłomłyn	234	5	301	18	-67	-13	-4,67
gm. Morąg	167	4	171	7	-4	-3	-0,38
gm. Ostróda	290	4	291	32	-1	-28	-0,06
Miasto na prawach powiatu							
Elbląg	987	35	1265	17	-278	18	-2,19
PODREGION OLSZTYŃSKI	10014	291	11098	860	-1084	-569	-1,78
Powiat bartoszycki	843	35	1298	60	-455	-25	-7,36
m. Bartoszyce	334	18	507	35	-173	-17	-6,82
m. Bisztynek	72	5	127	7	-55	-2	-12,42
m. Górowo Iławeckie	25	1	61	1	-36	-	-14,10
m. Sępól	41	6	32	2	9	4	4,32
gm. Bartoszyce	185	3	207	1	-22	2	-2,00
gm. Bisztynek	48	1	120	-	-72	1	-16,75
gm. Górowo Iławeckie	72	1	141	7	-69	-6	-9,35
gm. Sępól	66	-	103	7	-37	-7	-7,91
Powiat kętrzyński	787	35	1207	100	-420	-65	-6,31
m. Kętrzyn	269	13	456	55	-187	-42	-6,67
m. Korsze	61	8	83	9	-22	-1	-4,70
m. Reszel	63	6	83	2	-20	4	-3,91
gm. Barciany	52	-	135	3	-83	-3	-12,06
gm. Kętrzyn	155	4	199	14	-44	-10	-5,38
gm. Korsze	100	1	105	13	-5	-12	-0,83
gm. Reszel	53	-	71	3	-18	-3	-5,49
gm. Srokowo	34	3	75	1	-41	2	-9,46
Powiat lidzbarski	632	22	861	47	-229	-25	-5,31
m. Lidzbark Warmiński	216	8	319	34	-103	-26	-6,32
m. Orneta	140	7	165	4	-25	3	-2,67
gm. Kiwity	41	1	47	4	-6	-3	-1,74
gm. Lidzbark Warmiński	105	3	153	5	-48	-2	-7,02

TABL. 4. MIGRACJE LUDNOŚCI NA POBYT STAŁY WEDŁUG PODREGIONÓW, POWIATÓW, MIAST I GMIN W 2007 R. (cd.)

WYSZCZEGÓLNIENIE	Napływ		Odływ		Saldo migracji		
	ogółem	w tym z zagranicy	ogółem	w tym za granicę	ogółem	w tym zagranicznych	na 1000 ludności
gm. Lubomino	67	3	72	-	-5	3	-1,33
gm. Orneta	63	-	105	-	-42	-	-12,50
Powiat mrągowski	790	41	976	134	-186	-93	-3,68
m. Mikołajki	338	19	432	72	-94	-53	-4,34
m. Mrągowo	64	2	75	8	-11	-6	-2,82
gm. Mikołajki	52	3	92	5	-40	-2	-8,56
gm. Mrągowo	162	4	151	9	11	-5	1,44
gm. Piecki	81	2	106	16	-25	-14	-3,14
gm. Sorkwity	93	11	120	24	-27	-13	-5,72
Powiat nidzicki	432	1	643	17	-211	-16	-6,16
m. Nidzica	31	1	66	-	-35	1	-10,11
gm. Janowiec Kościelny	31	-	65	1	-34	-1	-11,78
gm. Janowo	69	-	148	16	-79	-16	-12,56
gm. Kozłowo	157	-	244	-	-87	-	-5,87
gm. Nidzica	144	-	120	-	24	-	3,53
Powiat olsztyński	2856	51	2213	204	643	-153	5,62
m. Barczewo	120	1	130	7	-10	-6	-1,37
m. Biskupiec	176	2	196	16	-20	-14	-1,94
m. Dobrze Miasto	126	9	192	21	-66	-12	-6,28
m. Jeziorany	44	-	66	8	-22	-8	-6,50
m. Olsztynek	141	3	143	4	-2	-1	-0,27
gm. Barczewo	278	2	183	23	95	-21	10,29
gm. Biskupiec	116	3	178	8	-62	-5	-7,04
gm. Dobrze Miasto	105	5	115	4	-10	1	-1,86
gm. Dywity	456	10	184	31	272	-21	28,94
gm. Gietrzwałd	188	-	138	16	50	-16	9,27
gm. Jeziorany	87	-	103	5	-16	-5	-3,31
gm. Jonkowo	250	-	86	2	164	-2	28,17
gm. Kolno	33	1	55	4	-22	-3	-6,36
gm. Olsztynek	91	3	91	5	-	-2	-
gm. Purda	273	3	162	24	111	-21	14,90
gm. Stawiguda	334	9	116	21	218	-12	41,52
gm. Świątki	38	-	75	5	-37	-5	-8,77
Powiat szczycieński	1041	43	1273	85	-232	-42	-3,33
m. Pasym	277	23	535	50	-258	-27	-10,15
m. Szczytno	50	6	66	9	-16	-3	-6,33
gm. Dźwierzuty	101	2	159	9	-58	-7	-8,58
gm. Jedwabno	34	-	51	2	-17	-2	-4,65
gm. Pasym	57	-	49	3	8	-3	3,05
gm. Rozogi	58	6	83	1	-25	5	-4,33
gm. Szczytno	332	2	147	2	185	-	17,33
gm. Świętajno	82	2	94	4	-12	-2	-2,02
gm. Wielbark	50	2	89	5	-39	-3	-6,12
Miasto na prawach powiatu							
Olsztyn	2633	63	2627	213	6	-150	0,04

TABL. 4. MIGRACJE LUDNOŚCI NA POBYT STAŁY WEDŁUG PODREGIONÓW, POWIATÓW, MIAST I GMIN W 2007 R. (dok.)

WYSZCZEGÓLNIENIE	Napływ		Odływ		Saldo migracji		
	ogółem	w tym z zagranicy	ogółem	w tym za granicę	ogółem	w tym zagranicznych	na 1000 ludności
PODREGION ELCKI	4273	122	5173	365	-900	-243	-3,15
Powiat elcki	1337	46	1308	142	29	-96	0,34
m. Elk	846	35	682	112	164	-77	2,92
gm. Elk	259	5	257	21	2	-16	0,20
gm. Kalinowo	92	3	165	3	-73	-	-10,34
gm. Prostki	88	2	126	6	-38	-4	-5,01
gm. Stare Juchy	52	1	78	-	-26	1	-6,34
Powiat giżycki	769	18	1001	41	-232	-23	-4,06
m. Giżycko	354	9	490	16	-136	-7	-4,62
m. Ryn	33	-	60	9	-27	-9	-8,86
gm. Giżycko	173	4	185	4	-12	-	-1,55
gm. Kruklanki	36	2	44	2	-8	-	-2,57
gm. Miłki	59	-	61	1	-2	-1	-0,51
gm. Ryn	41	1	67	6	-26	-5	-8,58
gm. Wydminy	73	2	94	3	-21	-1	-3,10
Powiat goldapski	380	10	527	19	-147	-9	-5,38
m. Goldap	161	2	241	7	-80	-5	-5,94
gm. Banie Mazurskie	51	6	78	6	-27	-	-6,60
gm. Dubeninki	50	-	81	3	-31	-3	-9,54
gm. Gołdap	118	2	127	3	-9	-1	-1,39
Powiat olecki	501	3	669	34	-168	-31	-4,86
m. Olecko	183	2	252	24	-69	-22	-4,30
gm. Kowale Oleckie	78	1	107	4	-29	-3	-5,24
gm. Olecko	104	-	109	-	-5	-	-0,93
gm. Świętajno	69	-	118	1	-49	-1	-11,78
gm. Wieliczki	67	-	83	5	-16	-5	-4,59
Powiat piski	901	33	1183	118	-282	-85	-4,86
m. Biała Piska	73	4	95	20	-22	-16	-5,38
m. Orzysz	151	3	147	15	4	-12	0,69
m. Pisz	225	13	341	41	-116	-28	-5,94
m. Ruciane-Nida	45	4	94	16	-49	-12	-10,32
gm. Biała Piska	123	2	165	11	-42	-9	-5,10
gm. Orzysz	53	1	115	4	-62	-3	-16,12
gm. Pisz	178	3	162	8	16	-5	2,01
gm. Ruciane-Nida	53	3	64	3	-11	-	-2,95
Powiat węgorzewski	385	12	485	11	-100	1	-4,19
m. Węgorzewo	211	10	211	2	-	8	-
gm. Budry	47	-	93	3	-46	-3	-14,97
gm. Pozezdrze	39	1	64	2	-25	-1	-7,03
gm. Węgorzewo	88	1	117	4	-29	-3	-5,24

TABL. 5. MIGRACJE OGÓŁEM NA TLE POZOSTAŁYCH WOJEWÓDZTW W 2007 R.

WYSZCZEGÓLNIENIE	Migracje ogółem ludności na pobyt stały					
	napływ		odpływ		saldo migracji	
	na 1000 ludności	lokata	na 1000 ludności	lokata	na 1000 ludności	lokata
POLSKA	14,98	x	15,52	x	-0,54	x
Dolnośląskie	16,62	4	17,17	4	-0,55	5
Kujawsko-pomorskie	14,10	9	15,25	11	-1,15	8
Lubelskie	12,94	10	15,59	10	-2,64	15
Lubuskie	15,77	5	16,97	5	-1,20	9
Łódzkie	15,49	6	16,32	8	-0,83	6
Małopolskie	11,71	14	10,88	16	0,83	2
Mazowieckie	20,64	1	17,77	1	2,87	1
Opolskie	12,42	12	16,33	7	-3,91	16
Podkarpackie	12,45	11	13,94	13	-1,50	10
Podlaskie	12,04	13	14,15	12	-2,11	11
Pomorskie	17,31	3	16,74	6	0,56	3
Śląskie	11,15	15	13,27	15	-2,12	12
Świętokrzyskie	11,11	16	13,38	14	-2,27	13
Warmińsko-mazurskie	14,72	8	17,37	2	-2,65	14
Wielkopolskie	17,92	2	17,37	3	0,55	4
Zachodniopomorskie	15,21	7	16,26	9	-1,05	7

B. WEWNĘTRZNE

**TABL. 1(6). MIGRACJE WEWNĘTRZNE LUDNOŚCI NA POBYT STAŁY WEDŁUG KIERUNKÓW
W LATACH 2000-2007**

WYSZCZEGÓLNIENIE	Napływ			Odpływ			Saldo migracji
	ogółem	z tego samego województwa	z innego województwa	ogółem	do tego samego województwa	do innego województwa	
OGÓŁEM							
2000	16274	11807	4467	18276	11807	6469	-2002
2001	14633	10540	4093	16809	10540	6269	-2176
2002	16356	11945	4411	18492	11945	6547	-2136
2003	17522	12548	4974	19102	12548	6554	-1580
2004	17175	12722	4453	19151	12722	6429	-1976
2005	17055	12546	4509	19316	12546	6770	-2261
2006	18778	14412	4366	21906	14412	7494	-3128
2007	20417	15484	4933	23158	15484	7674	-2741
w tym KOBIECY							
2000	8556	6318	2238	9760	6318	3442	-1204
2001	7662	5588	2074	8886	5588	3298	-1224
2002	8475	6235	2240	9801	6235	3566	-1326
2003	9181	6577	2604	10143	6577	3566	-962
2004	8985	6753	2232	10250	6753	3497	-1265
2005	9000	6645	2355	10241	6645	3596	-1241
2006	9767	7526	2241	11547	7526	4021	-1780
2007	10647	8074	2573	12218	8074	4144	-1571
MIASTA							
2000	9073	6311	2762	9195	5231	3964	-122
2001	8601	5941	2660	8644	4656	3988	-43
2002	9289	6297	2992	9906	5859	4047	-617
2003	9773	6426	3347	10522	6354	4168	-789
2004	9150	6292	2858	10793	6648	4145	-1643
2005	9125	6221	2904	10636	6313	4323	-1511
2006	10265	7422	2843	11979	7081	4898	-1714
2007	10691	7635	3056	12585	7740	4845	-1894
WIEŚ							
2000	7201	5496	1705	9081	6576	2505	-1880
2001	6032	4599	1433	8165	5884	2281	-2133
2002	7067	5648	1419	8586	6086	2500	-1519
2003	7749	6122	1627	8580	6194	2386	-831
2004	8025	6430	1595	8358	6074	2284	-333
2005	7930	6325	1605	8680	6233	2447	-750
2006	8513	6990	1523	9927	7331	2596	-1414
2007	9726	7849	1877	10573	7744	2829	-847

TABL. 2(7). MIGRACJE WEWNĘTRZNE LUDNOŚCI NA POBYT STAŁY WEDŁUG POPRZEDNIEGO

WOJEWÓDZTWA OBECNEGO ZAMIESZKANIA	Ogółem	Województwa						
		dolnośląskie	kujawsko-pomorskie	lubelskie	lubuskie	łódzkie	małopolskie	mazowieckie
								OGÓ
POLSKA	511254	39220	29956	32758	15908	30096	33219	69498
Dolnośląskie	39567	30701	285	433	953	618	405	642
Kujawsko-pomorskie	28492	236	22998	176	117	314	107	754
Lubelskie	27615	177	145	23204	76	152	203	1522
Lubuskie	15429	1101	145	91	11402	93	112	175
Łódzkie	28443	455	316	331	117	22425	166	1491
Małopolskie	36542	540	160	560	138	375	26508	689
Mazowieckie	84444	1284	1378	5134	449	2912	1094	58350
Opolskie	11824	867	53	100	68	212	162	107
Podkarpackie	25306	296	42	727	56	94	950	315
Podlaskie	14006	96	57	150	24	81	52	812
Pomorskie	36844	348	1514	420	163	310	195	992
Śląskie	49957	772	309	498	215	949	2335	691
Świętokrzyskie	13936	174	44	201	40	260	463	675
Warmińsko-mazurskie	20417	180	485	170	86	144	83	1197
Wielkopolskie	53461	1531	1597	316	1366	910	226	663
Zachodniopomorskie	24971	462	428	247	638	247	158	423
								w tym W WIEKU
POLSKA	364705	27669	21447	23280	11148	21668	23745	48525
Dolnośląskie	28306	21572	214	322	705	497	305	447
Kujawsko-pomorskie	20165	167	16156	125	84	209	87	556
Lubelskie	19166	120	98	15956	50	99	150	1090
Lubuskie	10712	783	108	68	7814	63	85	137
Łódzkie	20385	302	253	244	87	15962	118	1062
Małopolskie	26609	391	129	437	100	289	18767	527
Mazowieckie	60863	966	1089	4025	347	2229	838	40473
Opolskie	8508	615	41	67	43	163	111	76
Podkarpackie	17564	202	29	541	38	73	694	232
Podlaskie	9951	65	38	115	17	54	41	577
Pomorskie	25987	248	1141	313	122	228	160	732
Śląskie	36679	524	212	370	159	697	1712	482
Świętokrzyskie	9767	116	36	151	27	172	324	489
Warmińsko-mazurskie	14089	128	341	123	52	110	64	854
Wielkopolskie	38451	1127	1246	252	1018	652	182	484
Zachodniopomorskie	17503	343	316	171	485	171	107	307

I OBECNEGO MIEJSCA ZAMIESZKANIA W 2007 R.

poprzedniego zamieszkania									WOJEWÓDZTWA OBECNEGO ZAMIESZKANIA
opolskie	podkarpackie	podlaskie	pomorskie	śląskie	świętokrzyskie	warmińsko-mazurskie	wielkopolskie	zachodniopomorskie	
LEM									
12569	27475	16188	34258	53535	16565	23158	50335	26516	POLSKA
1252	413	163	288	1128	278	183	1330	495	Dolnośląskie
47	85	108	936	399	52	717	985	461	Kujawsko-pomorskie
67	643	159	136	493	258	143	93	144	Lubelskie
60	52	60	129	302	40	112	854	701	Lubuskie
190	155	107	189	1032	359	172	663	275	Łódzkie
268	1877	116	223	3335	1098	159	243	253	Małopolskie
348	1255	2264	1323	1899	2066	2406	1087	1195	Mazowieckie
8697	89	30	51	1023	87	50	131	97	Opolskie
86	21194	72	107	670	403	84	82	128	Podkarpackie
17	73	11495	130	175	28	682	57	77	Podlaskie
100	181	325	28029	531	160	1993	497	1086	Pomorskie
1002	649	162	280	40195	887	312	360	341	Śląskie
63	408	27	75	774	10530	48	66	88	Świętokrzyskie
30	81	876	816	348	89	15484	178	170	Warmińsko-mazurskie
235	188	143	603	784	146	370	42849	1534	Wielkopolskie
107	132	81	943	447	84	243	860	19471	Zachodniopomorskie
PRODUKCYJNYM									
9193	19612	11724	23916	39715	12020	16437	36022	18584	POLSKA
991	326	127	197	891	229	125	1014	344	Dolnośląskie
36	69	86	677	301	40	518	725	329	Kujawsko-pomorskie
51	511	126	89	362	204	99	70	91	Lubelskie
45	41	35	100	227	34	75	598	499	Lubuskie
143	127	79	138	760	284	126	506	194	Łódzkie
202	1547	100	166	2573	886	123	184	188	Małopolskie
281	1027	1795	1027	1483	1648	1885	858	892	Mazowieckie
6222	64	26	35	772	69	35	96	73	Opolskie
61	14589	55	85	481	291	54	60	79	Podkarpackie
13	58	8122	102	127	23	497	38	64	Podlaskie
76	139	250	19321	411	109	1581	354	802	Pomorskie
745	486	101	209	29601	650	231	270	230	Śląskie
43	307	20	47	569	7322	35	46	63	Świętokrzyskie
26	60	617	567	248	62	10587	137	113	Warmińsko-mazurskie
179	157	122	451	589	109	302	30422	1159	Wielkopolskie
79	104	63	705	320	60	164	644	13464	Zachodniopomorskie

TABL. 2(7). MIGRACJE WEWNĘTRZNE LUDNOŚCI NA POBYT STAŁY WEDŁUG POPRZEDNIEGO

WOJEWÓDZTWA OBEC- NEGO ZAMIESZKANIA	Ogółem	Województwa							
		dolnośląskie	kujawsko- pomor- skie	lubelskie	lubuskie	łódzkie	małopol- skie	mazowieckie	
									w tym
POLSKA	270221	20607	15860	17837	8433	15843	17604	37318	
Dolnośląskie	20809	16098	143	241	514	344	205	343	
Kujawsko-pomorskie	15016	111	12140	97	66	170	55	399	
Lubelskie	14830	95	77	12550	35	77	107	772	
Lubuskie	8067	582	68	47	5993	44	57	87	
Łódzkie	14851	230	167	189	58	11688	85	771	
Małopolskie	19449	305	82	323	78	186	14028	373	
Mazowieckie	45827	682	762	2856	241	1588	602	31476	
Opolskie	6208	449	34	58	36	107	93	57	
Podkarpackie	13036	163	24	392	37	45	502	167	
Podlaskie	7744	48	32	78	13	48	30	453	
Pomorskie	19270	190	790	227	91	172	91	520	
Śląskie	25966	431	167	282	106	531	1234	362	
Świętokrzyskie	7361	97	21	113	19	153	255	351	
Warmińsko-mazurskie	10647	89	271	89	46	68	43	620	
Wielkopolskie	28063	819	848	168	745	486	129	356	
Zachodniopomorskie	13077	218	234	127	355	136	88	211	
									w tym W WIEKU
POLSKA	192184	14344	11252	12756	5899	11421	12610	25991	
Dolnośląskie	14745	11216	102	173	387	272	153	229	
Kujawsko-pomorskie	10544	76	8454	68	45	118	41	289	
Lubelskie	10341	61	49	8699	24	54	82	551	
Lubuskie	5576	428	54	33	4104	27	39	63	
Łódzkie	10625	141	127	147	40	8330	62	549	
Małopolskie	14195	211	67	257	54	143	9999	273	
Mazowieckie	33127	500	596	2272	186	1218	453	21866	
Opolskie	4398	304	25	37	24	75	64	39	
Podkarpackie	8985	101	14	296	24	36	361	117	
Podlaskie	5519	30	19	56	8	31	23	320	
Pomorskie	13562	135	582	163	72	126	72	375	
Śląskie	18865	272	108	191	74	390	881	242	
Świętokrzyskie	5118	58	16	86	12	91	181	242	
Warmińsko-mazurskie	7334	63	194	60	28	53	33	437	
Wielkopolskie	20159	591	675	133	549	364	108	250	
Zachodniopomorskie	9091	157	170	85	268	93	58	149	

I OBECNEGO MIEJSCA ZAMIESZKANIA W 2007 R. (dok.)

poprzedniego zamieszkania									WOJEWÓDZTWA OBECNEGO ZAMIESZKANIA
opolskie	podkarpackie	podlaskie	pomorskie	śląskie	świętokrzyskie	warmińsko-mazurskie	wielkopolskie	zachodniopomorskie	

KOBIETY

6528	14199	8999	17892	27728	8878	12218	26387	13890	POLSKA
665	205	76	147	619	155	97	694	263	Dolnośląskie
22	46	62	474	198	25	387	531	233	Kujawsko-pomorskie
32	344	83	63	249	149	82	47	68	Lubelskie
27	25	33	70	153	19	54	451	357	Lubuskie
97	76	57	86	526	205	96	377	143	Łódzkie
140	1047	60	114	1757	618	88	124	126	Małopolskie
184	679	1328	696	997	1190	1324	584	638	Mazowieckie
4505	43	13	27	570	50	27	80	59	Opolskie
45	10854	37	58	337	216	46	44	69	Podkarpackie
9	42	6374	77	74	10	391	27	38	Podlaskie
49	86	171	14633	276	83	1032	277	582	Pomorskie
543	335	86	128	20758	466	167	194	176	Śląskie
27	203	19	39	417	5530	26	39	52	Świętokrzyskie
12	39	480	442	160	49	8074	77	88	Warmińsko-mazurskie
118	104	80	341	414	71	194	22387	803	Wielkopolskie
53	71	40	497	223	42	133	454	10195	Zachodniopomorskie

PRODUKCYJNYM

4704	10132	6571	12475	20374	6461	8696	18811	9687	POLSKA
533	160	62	97	473	121	68	529	170	Dolnośląskie
15	37	45	337	142	17	291	396	173	Kujawsko-pomorskie
21	278	62	38	176	116	56	37	37	Lubelskie
18	18	18	52	112	15	39	297	259	Lubuskie
73	67	44	59	372	163	67	285	99	Łódzkie
101	864	49	80	1347	495	66	97	92	Małopolskie
147	564	1077	530	777	956	1043	464	478	Mazowieckie
3193	33	11	18	416	39	20	56	44	Opolskie
31	7450	28	43	234	150	27	34	39	Podkarpackie
7	33	4542	62	47	9	281	18	33	Podlaskie
32	66	131	10106	207	54	821	200	420	Pomorskie
388	240	58	95	15219	341	116	136	114	Śląskie
16	148	12	23	289	3862	17	28	37	Świętokrzyskie
9	24	336	312	111	34	5530	51	59	Warmińsko-mazurskie
86	92	67	256	298	60	166	15850	614	Wielkopolskie
34	58	29	367	154	29	88	333	7019	Zachodniopomorskie

TABL. 3(8). MIGRACJE MIĘDZYWOJEWÓDZKIE LUDNOŚCI NA POBYT STAŁY WEDŁUG PŁCI ORAZ POPRZEDNIEGO I OBECNEGO MIEJSCA ZAMIESZKANIA W 2007 R.

WYSZCZEGÓLNIENIE	Napływ do województwa warmińsko-mazurskiego			Odpływ z województwa warmińsko-mazurskiego		
	ogółem	mężczyźni	kobiety	ogółem	mężczyźni	kobiety
Dolnośląskie	180	91	89	183	86	97
Kujawsko-pomorskie	485	214	271	717	330	387
Lubelskie	170	81	89	143	61	82
Lubuskie	86	40	46	112	58	54
Łódzkie	144	76	68	172	76	96
Małopolskie	83	40	43	159	71	88
Mazowieckie	1197	577	620	2406	1082	1324
Opolskie	30	18	12	50	23	27
Podkarpackie	81	42	39	84	38	46
Podlaskie	876	396	480	682	291	391
Pomorskie	816	374	442	1993	961	1032
Śląskie	348	188	160	312	145	167
Świętokrzyskie	89	40	49	48	22	26
Warmińsko-mazurskie	4933	2360	2573	7674	3530	4144
Wielkopolskie	178	101	77	370	176	194
Zachodniopomorskie	170	82	88	243	110	133

TABL. 4(9). MIGRACJE WEWNĘTRZNE LUDNOŚCI NA POBYT STAŁY WEDŁUG PŁCI W 2007 R.

WYSZCZEGÓLNIENIE	Napływ			Odpływ			Saldo migracji		
	ogółem	do miast	na wieś	ogółem	z miast	ze wsi	ogółem	w mia- stach	na wsi
	OGÓLEM								
Dolnośląskie	180	107	73	183	128	55	-3	-21	18
Kujawsko-pomorskie	485	304	181	717	446	271	-232	-142	-90
Lubelskie	170	107	63	143	84	59	27	23	4
Lubuskie	86	67	19	112	72	40	-26	-5	-21
Łódzkie	144	83	61	172	106	66	-28	-23	-5
Małopolskie	83	49	34	159	94	65	-76	-45	-31
Mazowieckie	1197	687	510	2406	1503	903	-1209	-816	-393
Opolskie	30	18	12	50	35	15	-20	-17	-3
Podkarpackie	81	53	28	84	59	25	-3	-6	3
Podlaskie	876	571	305	682	349	333	194	222	-28
Pomorskie	816	552	264	1993	1352	641	-1177	-800	-377
Śląskie	348	170	178	312	158	154	36	12	24
Świętokrzyskie	89	56	33	48	26	22	41	30	11
Warmińsko-mazurskie	15484	7635	7849	15484	7740	7744	-	-105	105
Wielkopolskie	178	115	63	370	287	83	-192	-172	-20
Zachodniopomorskie	170	117	53	243	146	97	-73	-29	-44

TABL. 4(9). MIGRACJE WEWNĘTRZNE LUDNOŚCI NA POBYT STAŁY WEDŁUG PŁCI W 2007 R. (dok.)

WYSZCZEGÓLNIENIE	Napływ			Odływ			Saldo migracji		
	ogółem	do miast	na wieś	ogółem	z miast	ze wsi	ogółem	w miastach	na wsi
MĘŻCZYŻNI									
Dolnośląskie	91	51	40	86	58	28	5	-7	12
Kujawsko-pomorskie	214	141	73	330	207	123	-116	-66	-50
Lubelskie	81	53	28	61	40	21	20	13	7
Lubuskie	40	30	10	58	40	18	-18	-10	-8
Łódzkie	76	42	34	76	44	32	-	-2	2
Małopolskie	40	26	14	71	39	32	-31	-13	-18
Mazowieckie	577	314	263	1082	700	382	-505	-386	-119
Opolskie	18	10	8	23	19	4	-5	-9	4
Podkarpackie	42	29	13	38	24	14	4	5	-1
Podlaskie	396	243	153	291	162	129	105	81	24
Pomorskie	374	244	130	961	667	294	-587	-423	-164
Śląskie	188	94	94	145	73	72	43	21	22
Świętokrzyskie	40	23	17	22	9	13	18	14	4
Warmińsko-mazurskie	7410	3550	3860	7410	3810	3600	-	-260	260
Wielkopolskie	101	67	34	176	139	37	-75	-72	-3
Zachodniopomorskie	82	56	26	110	62	48	-28	-6	-22
KOBIETY									
Dolnośląskie	89	56	33	97	70	27	-8	-14	6
Kujawsko-pomorskie	271	163	108	387	239	148	-116	-76	-40
Lubelskie	89	54	35	82	44	38	7	10	-3
Lubuskie	46	37	9	54	32	22	-8	5	-13
Łódzkie	68	41	27	96	62	34	-28	-21	-7
Małopolskie	43	23	20	88	55	33	-45	-32	-13
Mazowieckie	620	373	247	1324	803	521	-704	-430	-274
Opolskie	12	8	4	27	16	11	-15	-8	-7
Podkarpackie	39	24	15	46	35	11	-7	-11	4
Podlaskie	480	328	152	391	187	204	89	141	-52
Pomorskie	442	308	134	1032	685	347	-590	-377	-213
Śląskie	160	76	84	167	85	82	-7	-9	2
Świętokrzyskie	49	33	16	26	17	9	23	16	7
Warmińsko-mazurskie	8074	4085	3989	8074	3930	4144	-	155	-155
Wielkopolskie	77	48	29	194	148	46	-117	-100	-17
Zachodniopomorskie	88	61	27	133	84	49	-45	-23	-22

**TABL. 5(10). MIGRACJE WEWNĘTRZNE LUDNOŚCI NA POBYT STAŁY WEDŁUG WIEKU I PŁCI
W 2007 R.**

WYSZCZEGÓLNIENIE	Napływ			Odpływ			Saldo migracji		
	ogółem	do miast	na wieś	ogółem	z miast	ze wsi	ogółem	w miastach	na wsi
OGÓŁEM									
OGÓŁEM	20417	10691	9726	23158	12585	10573	-2741	-1894	-847
0 – 4 lata	1963	985	978	2169	1054	1115	-206	-69	-137
5 – 9	1436	674	762	1502	758	744	-66	-84	18
10 – 14	1064	489	575	1086	581	505	-22	-92	70
15 – 19	958	382	576	1082	598	484	-124	-216	92
20 – 24	2166	1132	1034	2545	1200	1345	-379	-68	-311
25 – 29	3783	2372	1411	4853	2700	2153	-1070	-328	-742
30 – 34	2633	1522	1111	3155	1773	1382	-522	-251	-271
35 – 39	1428	711	717	1638	942	696	-210	-231	21
40 – 44	1028	416	612	1105	690	415	-77	-274	197
45 – 49	926	385	541	973	597	376	-47	-212	165
50 – 54	840	349	491	823	554	269	17	-205	222
55 – 59	667	312	355	663	411	252	4	-99	103
60 – 64	352	200	152	353	185	168	-1	15	-16
65 – 69	277	174	103	302	155	147	-25	19	-44
70 – 74	271	169	102	295	128	167	-24	41	-65
75 – 79	270	177	93	255	95	160	15	82	-67
80 lat i więcej	355	242	113	359	164	195	-4	78	-82
MĘŻCZYŹNI	9770	4973	4797	10940	6093	4847	-1170	-1120	-50
0 – 4 lata	1018	497	521	1120	570	550	-102	-73	-29
5 – 9	761	345	416	792	399	393	-31	-54	23
10 – 14	552	243	309	560	313	247	-8	-70	62
15 – 19	424	178	246	474	284	190	-50	-106	56
20 – 24	694	353	341	820	407	413	-126	-54	-72
25 – 29	1733	1059	674	2167	1217	950	-434	-158	-276
30 – 34	1321	771	550	1589	885	704	-268	-114	-154
35 – 39	786	392	394	896	514	382	-110	-122	12
40 – 44	583	236	347	610	365	245	-27	-129	102
45 – 49	509	208	301	552	342	210	-43	-134	91
50 – 54	449	192	257	426	282	144	23	-90	113
55 – 59	333	137	196	326	211	115	7	-74	81
60 – 64	187	95	92	178	94	84	9	1	8
65 – 69	137	84	53	147	83	64	-10	1	-11
70 – 74	107	63	44	114	50	64	-7	13	-20
75 – 79	82	53	29	80	34	46	2	19	-17
80 lat i więcej	94	67	27	89	43	46	5	24	-19
KOBIETY	10647	5718	4929	12218	6492	5726	-1571	-774	-797
0 – 4 lata	945	488	457	1049	484	565	-104	4	-108
5 – 9	675	329	346	710	359	351	-35	-30	-5
10 – 14	512	246	266	526	268	258	-14	-22	8
15 – 19	534	204	330	608	314	294	-74	-110	36
20 – 24	1472	779	693	1725	793	932	-253	-14	-239
25 – 29	2050	1313	737	2686	1483	1203	-636	-170	-466
30 – 34	1312	751	561	1566	888	678	-254	-137	-117
35 – 39	642	319	323	742	428	314	-100	-109	9
40 – 44	445	180	265	495	325	170	-50	-145	95
45 – 49	417	177	240	421	255	166	-4	-78	74
50 – 54	391	157	234	397	272	125	-6	-115	109
55 – 59	334	175	159	337	200	137	-3	-25	22
60 – 64	165	105	60	175	91	84	-10	14	-24
65 – 69	140	90	50	155	72	83	-15	18	-33
70 – 74	164	106	58	181	78	103	-17	28	-45
75 – 79	188	124	64	175	61	114	13	63	-50
80 lat i więcej	261	175	86	270	121	149	-9	54	-63

**TABL. 5(10). MIGRACJE WEWNĘTRZNE LUDNOŚCI NA POBYT STAŁY WEDŁUG WIEKU I PŁCI
W 2007 R. (cd.)**

WYSZCZEGÓLNIENIE	Napływ			Odpływ			Saldo migracji		
	ogółem	do miast	na wieś	ogółem	z miast	ze wsi	ogółem	w mia- stach	na wsi
WEWNĄTRZ WOJEWÓDZTWA									
OGÓLEM	15484	7635	7849	15484	7740	7744	-	-105	105
0 – 4 lata	1524	724	800	1524	676	848	-	48	-48
5 – 9	1134	507	627	1134	540	594	-	-33	33
10 – 14	850	372	478	850	449	401	-	-77	77
15 – 19	799	300	499	799	447	352	-	-147	147
20 – 24	1696	834	862	1696	718	978	-	116	-116
25 – 29	2754	1623	1131	2754	1271	1483	-	352	-352
30 – 34	1958	1066	892	1958	992	966	-	74	-74
35 – 39	1104	517	587	1104	591	513	-	-74	74
40 – 44	794	299	495	794	485	309	-	-186	186
45 – 49	723	282	441	723	456	267	-	-174	174
50 – 54	615	230	385	615	421	194	-	-191	191
55 – 59	465	207	258	465	268	197	-	-61	61
60 – 64	236	130	106	236	118	118	-	12	-12
65 – 69	204	129	75	204	85	119	-	44	-44
70 – 74	201	129	72	201	74	127	-	55	-55
75 – 79	179	119	60	179	54	125	-	65	-65
80 lat i więcej	248	167	81	248	95	153	-	72	-72
MĘŻCZYŹNI	7410	3550	3860	7410	3810	3600	-	-260	260
0 – 4 lata	788	369	419	788	364	424	-	5	-5
5 – 9	602	258	344	602	280	322	-	-22	22
10 – 14	441	180	261	441	244	197	-	-64	64
15 – 19	356	138	218	356	209	147	-	-71	71
20 – 24	551	268	283	551	239	312	-	29	-29
25 – 29	1249	707	542	1249	594	655	-	113	-113
30 – 34	995	547	448	995	495	500	-	52	-52
35 – 39	606	289	317	606	319	287	-	-30	30
40 – 44	442	162	280	442	261	181	-	-99	99
45 – 49	399	156	243	399	251	148	-	-95	95
50 – 54	329	131	198	329	220	109	-	-89	89
55 – 59	234	91	143	234	145	89	-	-54	54
60 – 64	122	60	62	122	67	55	-	-7	7
65 – 69	96	58	38	96	43	53	-	15	-15
70 – 74	80	52	28	80	32	48	-	20	-20
75 – 79	56	37	19	56	19	37	-	18	-18
80 lat i więcej	64	47	17	64	28	36	-	19	-19
KOBIETY	8074	4085	3989	8074	3930	4144	-	155	-155
0 – 4 lata	736	355	381	736	312	424	-	43	-43
5 – 9	532	249	283	532	260	272	-	-11	11
10 – 14	409	192	217	409	205	204	-	-13	13
15 – 19	443	162	281	443	238	205	-	-76	76
20 – 24	1145	566	579	1145	479	666	-	87	-87
25 – 29	1505	916	589	1505	677	828	-	239	-239
30 – 34	963	519	444	963	497	466	-	22	-22
35 – 39	498	228	270	498	272	226	-	-44	44
40 – 44	352	137	215	352	224	128	-	-87	87
45 – 49	324	126	198	324	205	119	-	-79	79
50 – 54	286	99	187	286	201	85	-	-102	102
55 – 59	231	116	115	231	123	108	-	-7	7
60 – 64	114	70	44	114	51	63	-	19	-19
65 – 69	108	71	37	108	42	66	-	29	-29
70 – 74	121	77	44	121	42	79	-	35	-35
75 – 79	123	82	41	123	35	88	-	47	-47
80 lat i więcej	184	120	64	184	67	117	-	53	-53

**TABL. 5(10). MIGRACJE WEWNĘTRZNE LUDNOŚCI NA POBYT STAŁY WEDŁUG WIEKU I PŁCI
W 2007 R. (dok.)**

WYSZCZEGÓLNIENIE	Napływ			Odpływ			Saldo migracji		
	ogółem	do miast	na wieś	ogółem	z miast	ze wsi	ogółem	w mia- stach	na wsi
MIĘDZY WOJEWÓDZTWAMI									
OGÓLEM	4933	3056	1877	7674	4845	2829	-2741	-1789	-952
0 – 4 lata	439	261	178	645	378	267	-206	-117	-89
5 – 9	302	167	135	368	218	150	-66	-51	-15
10 – 14	214	117	97	236	132	104	-22	-15	-7
15 – 19	159	82	77	283	151	132	-124	-69	-55
20 – 24	470	298	172	849	482	367	-379	-184	-195
25 – 29	1029	749	280	2099	1429	670	-1070	-680	-390
30 – 34	675	456	219	1197	781	416	-522	-325	-197
35 – 39	324	194	130	534	351	183	-210	-157	-53
40 – 44	234	117	117	311	205	106	-77	-88	11
45 – 49	203	103	100	250	141	109	-47	-38	-9
50 – 54	225	119	106	208	133	75	17	-14	31
55 – 59	202	105	97	198	143	55	4	-38	42
60 – 64	116	70	46	117	67	50	-1	3	-4
65 – 69	73	45	28	98	70	28	-25	-25	-
70 – 74	70	40	30	94	54	40	-24	-14	-10
75 – 79	91	58	33	76	41	35	15	17	-2
80 lat i więcej	107	75	32	111	69	42	-4	6	-10
MĘŻCZYŹNI	2360	1423	937	3530	2283	1247	-1170	-860	-310
0 – 4 lata	230	128	102	332	206	126	-102	-78	-24
5 – 9	159	87	72	190	119	71	-31	-32	1
10 – 14	111	63	48	119	69	50	-8	-6	-2
15 – 19	68	40	28	118	75	43	-50	-35	-15
20 – 24	143	85	58	269	168	101	-126	-83	-43
25 – 29	484	352	132	918	623	295	-434	-271	-163
30 – 34	326	224	102	594	390	204	-268	-166	-102
35 – 39	180	103	77	290	195	95	-110	-92	-18
40 – 44	141	74	67	168	104	64	-27	-30	3
45 – 49	110	52	58	153	91	62	-43	-39	-4
50 – 54	120	61	59	97	62	35	23	-1	24
55 – 59	99	46	53	92	66	26	7	-20	27
60 – 64	65	35	30	56	27	29	9	8	1
65 – 69	41	26	15	51	40	11	-10	-14	4
70 – 74	27	11	16	34	18	16	-7	-7	-
75 – 79	26	16	10	24	15	9	2	1	1
80 lat i więcej	30	20	10	25	15	10	5	5	-
KOBIETY	2573	1633	940	4144	2562	1582	-1571	-929	-642
0 – 4 lata	209	133	76	313	172	141	-104	-39	-65
5 – 9	143	80	63	178	99	79	-35	-19	-16
10 – 14	103	54	49	117	63	54	-14	-9	-5
15 – 19	91	42	49	165	76	89	-74	-34	-40
20 – 24	327	213	114	580	314	266	-253	-101	-152
25 – 29	545	397	148	1181	806	375	-636	-409	-227
30 – 34	349	232	117	603	391	212	-254	-159	-95
35 – 39	144	91	53	244	156	88	-100	-65	-35
40 – 44	93	43	50	143	101	42	-50	-58	8
45 – 49	93	51	42	97	50	47	-4	1	-5
50 – 54	105	58	47	111	71	40	-6	-13	7
55 – 59	103	59	44	106	77	29	-3	-18	15
60 – 64	51	35	16	61	40	21	-10	-5	-5
65 – 69	32	19	13	47	30	17	-15	-11	-4
70 – 74	43	29	14	60	36	24	-17	-7	-10
75 – 79	65	42	23	52	26	26	13	16	-3
80 lat i więcej	77	55	22	86	54	32	-9	1	-10

TABL. 6(11). NAPLYW I ODPLYW LUDNOŚCI NA POBYT STAŁY WEDŁUG WIEKU I PŁCI W 2007 R.

WYSZCZEGÓL- NIENIE	Napływ					Odływ				
	ogółem	do miast		na wieś		ogółem	z miast		ze wsi	
		z miast	ze wsi	z miast	ze wsi		do miast	na wieś	do miast	na wieś
OGÓLEM										
OGÓLEM	20417	4499	6192	6408	3318	23158	6241	6344	6990	3583
0 – 4 lata	1963	375	610	549	429	2169	485	569	671	444
5 – 9	1436	244	430	474	288	1502	295	463	458	286
10 – 14	1064	160	329	420	155	1086	183	398	346	159
15 – 19	958	144	238	395	181	1082	187	411	271	213
15	181	25	52	75	29	197	30	84	54	29
16	177	38	36	81	22	191	40	82	46	23
17	169	29	30	85	25	190	34	86	33	37
18	232	27	71	87	47	266	51	91	72	52
19	199	25	49	67	58	238	32	68	66	72
20 – 24	2166	426	706	544	490	2545	625	575	793	552
20	275	51	67	85	72	307	58	84	81	84
21	337	48	109	83	97	376	70	90	112	104
22	425	65	136	121	103	509	93	134	164	118
23	498	116	155	124	103	591	170	131	175	115
24	631	146	239	131	115	762	234	136	261	131
25 – 29	3783	1079	1293	824	587	4853	1817	883	1494	659
25	790	192	270	170	158	1005	323	189	323	170
26	769	216	279	158	116	1016	385	167	331	133
27	792	243	259	175	115	995	384	180	299	132
28	747	216	268	162	101	976	384	172	307	113
29	685	212	217	159	97	861	341	175	234	111
30 – 34	2633	689	833	741	370	3155	1026	747	972	410
30	631	188	192	168	83	793	294	167	237	95
31	590	169	193	142	86	721	250	154	219	98
32	539	124	193	151	71	638	196	146	218	78
33	459	106	135	148	70	527	154	147	155	71
34	414	102	120	132	60	476	132	133	143	68
35 – 39	1428	304	407	514	203	1638	450	492	478	218
35	370	89	115	110	56	420	131	104	132	53
36	335	74	91	131	39	373	103	126	103	41
37	280	58	84	91	47	319	84	84	100	51
38	230	36	60	101	33	261	65	91	72	33
39	213	47	57	81	28	265	67	87	71	40
40 – 44	1028	178	238	456	156	1105	249	441	263	152
40	250	44	55	116	35	273	61	119	60	33
41	207	35	48	93	31	219	56	93	47	23
42	200	38	53	82	27	210	47	81	54	28
43	211	32	49	92	38	218	44	79	55	40
44	160	29	33	73	25	185	41	69	47	28
45 – 49	926	169	216	443	98	973	186	411	254	122
50 – 54	840	188	161	419	72	823	183	371	186	83
55 – 59	667	144	168	282	73	663	150	261	185	67
60 – 64	352	94	106	115	37	353	79	106	126	42
65 – 69	277	66	108	74	29	302	86	69	118	29
70 – 74	271	61	108	62	40	295	74	54	127	40
75 – 79	270	66	111	40	53	255	62	33	107	53
80 lat i więcej	355	112	130	56	57	359	104	60	141	54

TABL. 6(11). NAPLYW I ODPLYW LUDNOŚCI NA POBYT STAŁY WEDŁUG WIEKU I PŁCI W 2007 R. (cd.)

WYSZCZEGÓL- NIENIE	Napływ					Odływ				
	ogółem	do miast		na wieś		ogółem	z miast		ze wsi	
		z miast	ze wsi	z miast	ze wsi		do miast	na wieś	do miast	na wieś
MĘŻCZYŹNI										
OGÓLEM	9770	2148	2825	3210	1587	10940	2951	3142	3177	1670
0 – 4 lata	1018	190	307	302	219	1120	254	316	340	210
5 – 9	761	123	222	249	167	792	154	245	229	164
10 – 14	552	82	161	225	84	560	101	212	160	87
15 – 19	424	83	95	175	71	474	98	186	106	84
15	77	12	23	26	16	94	17	33	26	18
16	100	24	16	47	13	104	20	47	22	15
17	87	21	11	44	11	99	24	47	11	17
18	92	13	29	35	15	101	22	35	29	15
19	68	13	16	23	16	76	15	24	18	19
20 – 24	694	124	229	198	143	820	205	202	266	147
20	89	14	24	34	17	93	16	30	30	17
21	97	16	33	27	21	117	29	29	37	22
22	144	19	44	44	37	173	31	47	59	36
23	169	41	54	45	29	189	55	45	60	29
24	195	34	74	48	39	248	74	51	80	43
25 – 29	1733	492	567	393	281	2167	799	418	644	306
25	293	57	111	64	61	389	116	77	132	64
26	358	99	119	81	59	446	166	76	143	61
27	383	120	118	90	55	447	165	90	126	66
28	354	103	118	81	52	469	182	89	141	57
29	345	113	101	77	54	416	170	86	102	58
30 – 34	1321	350	421	364	186	1589	520	365	487	217
30	308	89	97	84	38	398	153	83	111	51
31	288	81	98	72	37	346	124	74	105	43
32	261	55	99	70	37	305	86	71	106	42
33	243	62	66	78	37	282	76	77	91	38
34	221	63	61	60	37	258	81	60	74	43
35 – 39	786	184	208	267	127	896	267	247	250	132
35	204	49	58	59	38	235	73	57	69	36
36	197	55	52	62	28	209	66	56	56	31
37	145	35	36	49	25	171	48	47	50	26
38	123	16	33	54	20	137	35	42	40	20
39	117	29	29	43	16	144	45	45	35	19
40 – 44	583	103	133	245	102	610	131	234	147	98
40	143	28	30	63	22	154	35	64	33	22
41	124	21	30	52	21	128	30	53	29	16
42	105	20	25	42	18	107	25	37	26	19
43	115	17	25	48	25	113	21	41	28	23
44	96	17	23	40	16	108	20	39	31	18
45 – 49	509	89	119	248	53	552	112	230	141	69
50 – 54	449	102	90	221	36	426	93	189	103	41
55 – 59	333	64	73	155	41	326	62	149	80	35
60 – 64	187	48	47	71	21	178	32	62	59	25
65 – 69	137	37	47	38	15	147	45	38	50	14
70 – 74	107	23	40	31	13	114	28	22	50	14
75 – 79	82	21	32	13	16	80	24	10	28	18
80 lat i więcej	94	33	34	15	12	89	26	17	37	9

TABL. 6(11). NAPLYW I ODPLYW LUDNOŚCI NA POBYT STAŁY WEDŁUG WIEKU I PŁCI W 2007 R. (dok.)

WYSZCZEGÓL- NIENIE	Napływ					Odływ				
	ogółem	do miast		na wieś		ogółem	z miast		ze wsi	
		z miast	ze wsi	z miast	ze wsi		do miast	na wieś	do miast	na wieś
KOBIETY										
OGÓLEM	10647	2351	3367	3198	1731	12218	3290	3202	3813	1913
0 – 4 lata	945	185	303	247	210	1049	231	253	331	234
5 – 9	675	121	208	225	121	710	141	218	229	122
10 – 14	512	78	168	195	71	526	82	186	186	72
15 – 19	534	61	143	220	110	608	89	225	165	129
15	104	13	29	49	13	103	13	51	28	11
16	77	14	20	34	9	87	20	35	24	8
17	82	8	19	41	14	91	10	39	22	20
18	140	14	42	52	32	165	29	56	43	37
19	131	12	33	44	42	162	17	44	48	53
20 – 24	1472	302	477	346	347	1725	420	373	527	405
20	186	37	43	51	55	214	42	54	51	67
21	240	32	76	56	76	259	41	61	75	82
22	281	46	92	77	66	336	62	87	105	82
23	329	75	101	79	74	402	115	86	115	86
24	436	112	165	83	76	514	160	85	181	88
25 – 29	2050	587	726	431	306	2686	1018	465	850	353
25	497	135	159	106	97	616	207	112	191	106
26	411	117	160	77	57	570	219	91	188	72
27	409	123	141	85	60	548	219	90	173	66
28	393	113	150	81	49	507	202	83	166	56
29	340	99	116	82	43	445	171	89	132	53
30 – 34	1312	339	412	377	184	1566	506	382	485	193
30	323	99	95	84	45	395	141	84	126	44
31	302	88	95	70	49	375	126	80	114	55
32	278	69	94	81	34	333	110	75	112	36
33	216	44	69	70	33	245	78	70	64	33
34	193	39	59	72	23	218	51	73	69	25
35 – 39	642	120	199	247	76	742	183	245	228	86
35	166	40	57	51	18	185	58	47	63	17
36	138	19	39	69	11	164	37	70	47	10
37	135	23	48	42	22	148	36	37	50	25
38	107	20	27	47	13	124	30	49	32	13
39	96	18	28	38	12	121	22	42	36	21
40 – 44	445	75	105	211	54	495	118	207	116	54
40	107	16	25	53	13	119	26	55	27	11
41	83	14	18	41	10	91	26	40	18	7
42	95	18	28	40	9	103	22	44	28	9
43	96	15	24	44	13	105	23	38	27	17
44	64	12	10	33	9	77	21	30	16	10
45 – 49	417	80	97	195	45	421	74	181	113	53
50 – 54	391	86	71	198	36	397	90	182	83	42
55 – 59	334	80	95	127	32	337	88	112	105	32
60 – 64	165	46	59	44	16	175	47	44	67	17
65 – 69	140	29	61	36	14	155	41	31	68	15
70 – 74	164	38	68	31	27	181	46	32	77	26
75 – 79	188	45	79	27	37	175	38	23	79	35
80 lat i więcej	261	79	96	41	45	270	78	43	104	45

**TABL. 7(12). MIGRACJE WEWNĘTRZNE LUDNOŚCI NA POBYT STAŁY WEDŁUG STANU
CYWILNEGO I PŁCI W 2007 R.**

WYSZCZEGÓLNIENIE	Napływ			Odływ			Saldo migracji		
	ogółem	do miast	na wieś	ogółem	z miast	ze wsi	ogółem	w mia- stach	na wsi
OGÓŁEM									
OGÓŁEM	20417	10691	9726	23158	12585	10573	-2741	-1894	-847
Kawalerowie (panny)	6354	3228	3126	7010	3650	3360	-656	-422	-234
Żonaci (zameężne)	9678	5113	4565	10951	5938	5013	-1273	-825	-448
Wdowcy (wdowcy)	685	432	253	721	312	409	-36	120	-156
Rozwiedzieni (rozwiedzione) .	1148	597	551	1196	748	448	-48	-151	103
Stan cywilny nieustalony	2552	1321	1231	3280	1937	1343	-728	-616	-112
MĘŻCZYŻNI	9770	4973	4797	10940	6093	4847	-1170	-1120	-50
Kawalerowie	3357	1623	1734	3680	1958	1722	-323	-335	12
Żonaci	4514	2407	2107	5045	2778	2267	-531	-371	-160
Wdowcy	117	71	46	115	63	52	2	8	-6
Rozwiedzieni	592	289	303	614	407	207	-22	-118	96
Stan cywilny nieustalony	1190	583	607	1486	887	599	-296	-304	8
KOBIETY	10647	5718	4929	12218	6492	5726	-1571	-774	-797
Panny	2997	1605	1392	3330	1692	1638	-333	-87	-246
Zameężne	5164	2706	2458	5906	3160	2746	-742	-454	-288
Wdowcy	568	361	207	606	249	357	-38	112	-150
Rozwiedzione	556	308	248	582	341	241	-26	-33	7
Stan cywilny nieustalony	1362	738	624	1794	1050	744	-432	-312	-120
WEWNĄTRZ WOJEWÓDZTWA									
OGÓŁEM	15484	7635	7849	15484	7740	7744	-	-105	105
Kawalerowie (panny)	4628	2184	2444	4628	2205	2423	-	-21	21
Żonaci (zameężne)	7268	3582	3686	7268	3622	3646	-	-40	40
Wdowcy (wdowcy)	500	316	184	500	177	323	-	139	-139
Rozwiedzieni (rozwiedzione) .	812	406	406	812	485	327	-	-79	79
Stan cywilny nieustalony	2276	1147	1129	2276	1251	1025	-	-104	104
MĘŻCZYŻNI	7410	3550	3860	7410	3810	3600	-	-260	260
Kawalerowie	2485	1123	1362	2485	1216	1269	-	-93	93
Żonaci	3378	1684	1694	3378	1707	1671	-	-23	23
Wdowcy	80	49	31	80	39	41	-	10	-10
Rozwiedzieni	415	191	224	415	268	147	-	-77	77
Stan cywilny nieustalony	1052	503	549	1052	580	472	-	-77	77
KOBIETY	8074	4085	3989	8074	3930	4144	-	155	-155
Panny	2143	1061	1082	2143	989	1154	-	72	-72
Zameężne	3890	1898	1992	3890	1915	1975	-	-17	17
Wdowcy	420	267	153	420	138	282	-	129	-129
Rozwiedzione	397	215	182	397	217	180	-	-2	2
Stan cywilny nieustalony	1224	644	580	1224	671	553	-	-27	27

TABL. 7(12). MIGRACJE WEWNĘTRZNE LUDNOŚCI NA POBYT STAŁY WEDŁUG STANU CYWILNEGO I PŁCI W 2007 R. (dok.)

WYSZCZEGÓLNIENIE	Napływ			Odpływ			Saldo migracji		
	ogółem	z miast	na wieś	ogółem	z miast	ze wsi	ogółem	w miastach	na wsi
MIĘDZY WOJEWÓDZTWAMI									
OGÓLEM	4933	3056	1877	7674	4845	2829	-2741	-1789	-952
Kawalerowie (panny)	1726	1044	682	2382	1445	937	-656	-401	-255
Żonaci (zameżne)	2410	1531	879	3683	2316	1367	-1273	-785	-488
Wdowcy (wdowcy)	185	116	69	221	135	86	-36	-19	-17
Rozwiedzieni (rozwiedzione) ..	336	191	145	384	263	121	-48	-72	24
Stan cywilny nieustalony	276	174	102	1004	686	318	-728	-512	-216
MĘŻCZYŹNI	2360	1423	937	3530	2283	1247	-1170	-860	-310
Kawalerowie	872	500	372	1195	742	453	-323	-242	-81
Żonaci	1136	723	413	1667	1071	596	-531	-348	-183
Wdowcy	37	22	15	35	24	11	2	-2	4
Rozwiedzieni	177	98	79	199	139	60	-22	-41	19
Stan cywilny nieustalony	138	80	58	434	307	127	-296	-227	-69
KOBIETY	2573	1633	940	4144	2562	1582	-1571	-929	-642
Panny	854	544	310	1187	703	484	-333	-159	-174
Zameżne	1274	808	466	2016	1245	771	-742	-437	-305
Wdowcy	148	94	54	186	111	75	-38	-17	-21
Rozwiedzione	159	93	66	185	124	61	-26	-31	5
Stan cywilny nieustalony	138	94	44	570	379	191	-432	-285	-147

TABL. 8(13). NAPŁYW I ODPLYW LUDNOŚCI NA POBYT STAŁY WEDŁUG STANU CYWILNEGO, PŁCI I KIERUNKÓW W 2007 R.

WYSZCZEGÓLNIENIE	Napływ					Odpływ				
	ogółem	do miast		na wieś		ogółem	z miast		ze wsi	
		z miast	ze wsi	z miast	ze wsi		do miast	na wieś	do miast	na wieś
OGÓLEM	20417	4499	6192	6408	3318	23158	6241	6344	6990	3583
Kawalerowie (panny) ..	6354	1309	1919	1976	1150	7010	1728	1922	2155	1205
Żonaci (zameżne)	9678	2194	2919	2967	1598	10951	2998	2940	3265	1748
Wdowcy (wdowcy)	685	160	272	131	122	721	182	130	294	115
Rozwiedzieni (rozwiedzione)	1148	326	271	420	131	1196	362	386	303	145
Stan cywilny nieustalony	2552	510	811	914	317	3280	971	966	973	370
MĘŻCZYŹNI	9770	2148	2825	3210	1587	10940	2951	3142	3177	1670
Kawalerowie	3357	663	960	1098	636	3680	893	1065	1074	648
Zameżni	4514	1052	1355	1411	696	5045	1402	1376	1521	746
Wdowcy	117	32	39	31	15	115	33	30	38	14
Rozwiedzieni	592	173	116	231	72	614	194	213	131	76
Stan cywilny nieustalony	1190	228	355	439	168	1486	429	458	413	186
KOBIETY	10647	2351	3367	3198	1731	12218	3290	3202	3813	1913
Panny	2997	646	959	878	514	3330	835	857	1081	557
Zameżne	5164	1142	1564	1556	902	5906	1596	1564	1744	1002
Wdowcy	568	128	233	100	107	606	149	100	256	101
Rozwiedzione	556	153	155	189	59	582	168	173	172	69
Stan cywilny nieustalony	1362	282	456	475	149	1794	542	508	560	184

TABL. 9(14). MIGRACJE WEWNĘTRZNE LUDNOŚCI NA POBYT STAŁY W MIASTACH BĘDĄCYCH CENTRAMI PODREGIONÓW WEDŁUG PŁCI MIGRANTÓW W 2007 R.

WYSZCZEGÓLNIENIE	Napływ			Odływ			Saldo migracji		
	ogółem	z miast	ze wsi	ogółem	do miast	na wieś	ogółem	z miastami	ze wsią
OLSZTYN									
OGÓLEM	2570	1405	1165	2414	921	1493	156	484	-328
Dolnośląskie	23	14	9	26	18	8	-3	-4	1
Kujawsko-pomorskie	86	55	31	71	58	13	15	-3	18
Lubelskie	35	20	15	13	11	2	22	9	13
Lubuskie	6	4	2	9	8	1	-3	-4	1
Łódzkie	20	16	4	21	21	-	-1	-5	4
Małopolskie	12	11	1	22	15	7	-10	-4	-6
Mazowieckie	285	147	138	265	204	61	20	-57	77
Opolskie	7	6	1	2	2	-	5	4	1
Podkarpackie	8	6	2	14	9	5	-6	-3	-3
Podlaskie	132	93	39	39	29	10	93	64	29
Pomorskie	100	72	28	162	141	21	-62	-69	7
Śląskie	30	29	1	22	19	3	8	10	-2
Świętokrzyskie	19	10	9	14	9	5	5	1	4
Warmińsko-mazurskie	1748	880	868	1655	322	1333	93	558	-465
Wielkopolskie	33	24	9	61	43	18	-28	-19	-9
Zachodniopomorskie	26	18	8	18	12	6	8	6	2
W tym KOBIETY	1445	776	669	1245	488	757	156	288	-88
Dolnośląskie	12	6	6	16	10	6	-3	-4	-
Kujawsko-pomorskie	49	31	18	41	34	7	15	-3	11
Lubelskie	19	7	12	8	7	1	22	-	11
Lubuskie	3	2	1	2	2	-	-3	-	-
Łódzkie	11	8	3	11	11	-	-1	-3	-
Małopolskie	9	8	1	16	10	6	-10	-2	-5
Mazowieckie	169	82	87	142	113	29	20	-31	58
Opolskie	3	3	-	1	1	-	5	2	-
Podkarpackie	2	1	1	10	6	4	-6	-5	-3
Podlaskie	85	61	24	20	16	4	93	45	20
Pomorskie	62	46	16	82	70	12	-62	-24	4
Śląskie	17	16	1	13	12	1	8	4	-
Świętokrzyskie	12	7	5	9	5	4	5	2	1
Warmińsko-mazurskie	958	475	483	823	157	666	93	318	-183
Wielkopolskie	14	9	5	37	25	12	-28	-16	-7
Zachodniopomorskie	20	14	6	14	9	5	8	5	1
ELBLĄG									
OGÓLEM	952	476	476	1248	675	573	-296	-199	-97
Dolnośląskie	16	14	2	16	11	5	-	3	-3
Kujawsko-pomorskie	42	24	18	52	41	11	-10	-17	7
Lubelskie	11	6	5	10	7	3	1	-1	2
Lubuskie	16	10	6	6	2	4	10	8	2
Łódzkie	3	1	2	7	3	4	-4	-2	-2
Małopolskie	8	5	3	9	5	4	-1	-	-1
Mazowieckie	56	37	19	126	101	25	-70	-64	-6
Opolskie	1	1	-	-	-	-	1	1	-
Podkarpackie	9	5	4	20	9	11	-11	-4	-7
Podlaskie	19	8	11	17	16	1	2	-8	10
Pomorskie	217	149	68	377	287	90	-160	-138	-22
Śląskie	14	9	5	29	24	5	-15	-15	-
Świętokrzyskie	3	3	-	5	4	1	-2	-1	-1
Warmińsko-mazurskie	499	177	322	520	122	398	-21	55	-76
Wielkopolskie	12	8	4	30	22	8	-18	-14	-4
Zachodniopomorskie	26	19	7	24	21	3	2	-2	4

TABL. 9(14). MIGRACJE WEWNĘTRZNE LUDNOŚCI NA POBYT STAŁY W MIASTACH BĘDĄCYCH CENTRAMI PODREGIONÓW WEDŁUG PŁCI MIGRANTÓW W 2007 R. (dok.)

WYSZCZEGÓLNIENIE	Napływ			Odływ			Saldo migracji		
	ogółem	z miast	ze wsi	ogółem	do miast	na wieś	ogółem	z miastami	ze wsią
ELBLĄG (dok.)									
W tym KOBIECY	510	245	265	653	353	300	-296	-108	-35
Dolnośląskie	7	7	-	7	5	2	-	2	-
Kujawsko-pomorskie	26	15	11	23	18	5	-10	-3	6
Lubelskie	6	4	2	5	4	1	1	-	1
Lubuskie	6	5	1	4	1	3	10	4	-2
Łódzkie	2	-	2	3	2	1	-4	-	1
Małopolskie	2	1	1	7	5	2	-1	-4	-1
Mazowieckie	32	22	10	66	53	13	-70	-31	-3
Opolskie	1	1	-	-	-	-	-	-	-
Podkarpackie	5	2	3	12	4	8	-11	-2	-5
Podlaskie	8	2	6	10	10	-	2	-8	-
Pomorskie	122	82	40	198	153	45	-160	-71	-5
Śląskie	7	4	3	12	10	2	-15	-6	1
Świętokrzyskie	2	2	-	4	3	1	-2	-1	-
Warmińsko-mazurskie	269	89	180	272	60	212	-21	29	-32
Wielkopolskie	3	1	2	15	12	3	-18	-11	-1
Zachodniopomorskie	12	8	4	15	13	2	2	-5	2
ELK									
OGÓLEM	811	311	500	570	264	306	241	47	194
Dolnośląskie	6	2	4	8	8	-	-2	-6	4
Kujawsko-pomorskie	9	8	1	18	12	6	-9	-4	-5
Lubelskie	8	3	5	4	2	2	4	1	3
Lubuskie	10	5	5	10	10	-	-	-5	5
Łódzkie	9	5	4	6	6	-	3	-1	4
Małopolskie	3	3	-	3	3	-	-	-	-
Mazowieckie	34	27	7	79	70	9	-45	-43	-2
Opolskie	2	1	1	1	1	-	1	-	1
Podkarpackie	6	2	4	4	2	2	2	-	2
Podlaskie	191	121	70	75	46	29	116	75	41
Pomorskie	16	15	1	31	25	6	-15	-10	-5
Śląskie	7	5	2	6	6	-	1	-1	2
Świętokrzyskie	4	3	1	-	-	-	4	3	1
Warmińsko-mazurskie	483	90	393	307	59	248	176	31	145
Wielkopolskie	16	14	2	10	7	3	6	7	-1
Zachodniopomorskie	7	7	-	8	7	1	-1	-	-1
W tym KOBIECY	449	164	285	295	130	165	154	34	120
Dolnośląskie	4	-	4	5	5	-	-2	-	-
Kujawsko-pomorskie	6	5	1	11	6	5	-9	-1	-4
Lubelskie	5	2	3	1	-	1	4	-	2
Lubuskie	6	3	3	5	5	-	-	-2	-
Łódzkie	4	2	2	3	3	-	3	-1	-
Małopolskie	3	3	-	1	1	-	-	2	-
Mazowieckie	17	11	6	37	34	3	-45	-23	3
Opolskie	1	1	-	-	-	-	1	-	-
Podkarpackie	5	1	4	2	1	1	2	-	3
Podlaskie	111	69	42	46	27	19	116	42	23
Pomorskie	7	7	-	13	11	2	-15	-4	-
Śląskie	4	3	1	3	3	-	1	-	-
Świętokrzyskie	3	2	1	-	-	-	-	-	-
Warmińsko-mazurskie	262	44	218	158	27	131	176	17	87
Wielkopolskie	5	5	-	5	3	2	6	2	-
Zachodniopomorskie	6	6	-	5	4	1	-1	2	-

TABL. 10(15). MIGRACJE WEWNĘTRZNE LUDNOŚCI NA POBYT STAŁY W MIASTACH BĘDĄCYCH CENTRAMI PODREGIONÓW WEDŁUG WIEKU I PŁCI W 2007 R.

WYSZCZEGÓLNIENIE	Napływ			Odływ			Saldo migracji		
	ogółem	z miast	ze wsi	ogółem	z miast	ze wsi	ogółem	z miastami	ze wsią
OLSZTYN									
OGÓLEM	2570	1405	1165	2414	921	1493	156	484	-328
0 – 4 lata	195	98	97	207	79	128	-12	19	-31
5 – 9	124	67	57	145	41	104	-21	26	-47
10 – 14	87	43	44	100	22	78	-13	21	-34
15 – 19	70	31	39	119	35	84	-49	-4	-45
20 – 24	292	161	131	149	66	83	143	95	48
25 – 29	802	458	344	442	250	192	360	208	152
30 – 34	402	214	188	348	165	183	54	49	5
35 – 39	168	79	89	222	79	143	-54	-	-54
40 – 44	74	41	33	157	41	116	-83	-	-83
45 – 49	69	42	27	134	25	109	-65	17	-82
50 – 54	79	52	27	152	28	124	-73	24	-97
55 – 59	44	21	23	102	22	80	-58	-1	-57
60 – 64	29	19	10	39	11	28	-10	8	-18
65 – 69	30	16	14	31	18	13	-1	-2	1
70 – 74	27	15	12	27	16	11	-	-1	1
75 – 79	25	14	11	15	9	6	10	5	5
80 lat i więcej	53	34	19	25	14	11	28	20	8
MĘŻCZYŹNI	1125	629	496	1169	433	736	-44	196	-240
0 – 4 lata	102	52	50	107	45	62	-5	7	-12
5 – 9	60	34	26	77	20	57	-17	14	-31
10 – 14	40	19	21	50	11	39	-10	8	-18
15 – 19	33	16	17	63	21	42	-30	-5	-25
20 – 24	90	46	44	50	15	35	40	31	9
25 – 29	331	196	135	196	105	91	135	91	44
30 – 34	189	105	84	153	74	79	36	31	5
35 – 39	88	48	40	116	46	70	-28	2	-30
40 – 44	37	19	18	95	29	66	-58	-10	-48
45 – 49	32	20	12	69	12	57	-37	8	-45
50 – 54	46	32	14	75	18	57	-29	14	-43
55 – 59	22	9	13	57	7	50	-35	2	-37
60 – 64	11	6	5	21	6	15	-10	-	-10
65 – 69	16	10	6	15	10	5	1	-	1
70 – 74	13	6	7	12	7	5	1	-1	2
75 – 79	5	4	1	7	4	3	-2	-	-2
80 lat i więcej	10	7	3	6	3	3	4	4	-
KOBIETY	1445	776	669	1245	488	757	200	288	-88
0 – 4 lata	93	46	47	100	34	66	-7	12	-19
5 – 9	64	33	31	68	21	47	-4	12	-16
10 – 14	47	24	23	50	11	39	-3	13	-16
15 – 19	37	15	22	56	14	42	-19	1	-20
20 – 24	202	115	87	99	51	48	103	64	39
25 – 29	471	262	209	246	145	101	225	117	108
30 – 34	213	109	104	195	91	104	18	18	0
35 – 39	80	31	49	106	33	73	-26	-2	-24
40 – 44	37	22	15	62	12	50	-25	10	-35
45 – 49	37	22	15	65	13	52	-28	9	-37
50 – 54	33	20	13	77	10	67	-44	10	-54
55 – 59	22	12	10	45	15	30	-23	-3	-20
60 – 64	18	13	5	18	5	13	-	8	-8
65 – 69	14	6	8	16	8	8	-2	-2	-
70 – 74	14	9	5	15	9	6	-1	-	-1
75 – 79	20	10	10	8	5	3	12	5	7
80 lat i więcej	43	27	16	19	11	8	24	16	8

TABL. 10(15). MIGRACJE WEWNĘTRZNE LUDNOŚCI NA POBYT STAŁY W MIASTACH BĘDĄCYCH CENTRAMI PODREGIONÓW WEDŁUG WIEKU I PŁCI W 2007 R. (cd.)

WYSZCZEGÓLNIENIE	Napływ			Odływ			Saldo migracji		
	ogółem	z miast	ze wsi	ogółem	z miast	ze wsi	ogółem	z miastami	na wsi
ELBLĄG									
OGÓLEM	952	476	476	1248	675	573	-296	-199	-97
0 – 4 lata	78	43	35	112	56	56	-34	-13	-21
5 – 9	59	26	33	78	38	40	-19	-12	-7
10 – 14	63	30	33	65	29	36	-2	1	-3
15 – 19	32	11	21	47	17	30	-15	-6	-9
20 – 24	84	44	40	98	50	48	-14	-6	-8
25 – 29	187	108	79	276	193	83	-89	-85	-4
30 – 34	141	65	76	165	106	59	-24	-41	17
35 – 39	81	40	41	108	64	44	-27	-24	-3
40 – 44	44	19	25	63	25	38	-19	-6	-13
45 – 49	29	17	12	62	23	39	-33	-6	-27
50 – 54	42	18	24	59	24	35	-17	-6	-11
55 – 59	33	15	18	49	20	29	-16	-5	-11
60 – 64	15	7	8	21	5	16	-6	2	-8
65 – 69	10	6	4	14	7	7	-4	-1	-3
70 – 74	16	6	10	10	8	2	6	-2	8
75 – 79	16	9	7	7	3	4	9	6	3
80 lat i więcej	22	12	10	14	7	7	8	5	3
MĘŻCZYŹNI	442	231	211	595	322	273	-153	-91	-62
0 – 4 lata	34	19	15	62	27	35	-28	-8	-20
5 – 9	27	16	11	42	24	18	-15	-8	-7
10 – 14	39	17	22	32	17	15	7	-	7
15 – 19	13	6	7	18	8	10	-5	-2	-3
20 – 24	25	13	12	30	16	14	-5	-3	-2
25 – 29	83	48	35	125	86	39	-42	-38	-4
30 – 34	69	33	36	84	56	28	-15	-23	8
35 – 39	40	25	15	55	37	18	-15	-12	-3
40 – 44	27	9	18	28	9	19	-1	-	-1
45 – 49	15	8	7	41	17	24	-26	-9	-17
50 – 54	23	10	13	25	7	18	-2	3	-5
55 – 59	14	7	7	24	8	16	-10	-1	-9
60 – 64	10	5	5	12	3	9	-2	2	-4
65 – 69	3	3	-	6	2	4	-3	1	-
70 – 74	6	3	3	2	2	-	4	1	-
75 – 79	6	3	3	3	1	2	3	2	1
80 lat i więcej	8	6	2	6	2	4	2	4	-2
KOBIETY	510	245	265	653	353	300	-143	-108	-35
0 – 4 lata	44	24	20	50	29	21	-6	-5	-1
5 – 9	32	10	22	36	14	22	-4	-4	-
10 – 14	24	13	11	33	12	21	-9	1	-10
15 – 19	19	5	14	29	9	20	-10	-4	-6
20 – 24	59	31	28	68	34	34	-9	-3	-6
25 – 29	104	60	44	151	107	44	-47	-47	-
30 – 34	72	32	40	81	50	31	-9	-18	9
35 – 39	41	15	26	53	27	26	-12	-12	-
40 – 44	17	10	7	35	16	19	-18	-6	-12
45 – 49	14	9	5	21	6	15	-7	3	-10
50 – 54	19	8	11	34	17	17	-15	-9	-6
55 – 59	19	8	11	25	12	13	-6	-4	-2
60 – 64	5	2	3	9	2	7	-4	-	-4
65 – 69	7	3	4	8	5	3	-1	-2	1
70 – 74	10	3	7	8	6	2	2	-3	5
75 – 79	10	6	4	4	2	2	6	4	2
80 lat i więcej	14	6	8	8	5	3	6	1	5

TABL. 10(15). MIGRACJE WEWNĘTRZNE LUDNOŚCI NA POBYT STAŁY W MIASTACH BĘDĄCYCH CENTRAMI PODREGIONÓW WEDŁUG WIEKU I PŁCI W 2007 R. (dok.)

WYSZCZEGÓLNIENIE	Napływ			Odływ			Saldo migracji		
	ogółem	z miast	ze wsi	ogółem	z miast	ze wsi	ogółem	z miastami	ze wsią
ELK									
OGÓLEM	811	311	500	570	264	306	241	47	194
0 – 4 lata	84	28	56	43	24	19	41	4	37
5 – 9	57	16	41	32	13	19	25	3	22
10 – 14	40	9	31	21	4	17	19	5	14
15 – 19	28	11	17	37	9	28	-9	2	-11
20 – 24	97	33	64	68	31	37	29	2	27
25 – 29	161	63	98	124	88	36	37	-25	62
30 – 34	116	48	68	71	45	26	45	3	42
35 – 39	48	19	29	39	13	26	9	6	3
40 – 44	22	12	10	39	8	31	-17	4	-21
45 – 49	23	10	13	33	10	23	-10	-	-10
50 – 54	25	15	10	24	5	19	1	10	-9
55 – 59	23	17	6	12	4	8	11	13	-2
60 – 64	20	9	11	7	1	6	13	8	5
65 – 69	21	9	12	8	3	5	13	6	7
70 – 74	11	1	10	3	1	2	8	-	8
75 – 79	22	9	13	3	3	-	19	6	13
80 lat i więcej	13	2	11	6	2	4	7	-	7
MĘŻCZYŹNI	362	147	215	275	134	141	87	13	74
0 – 4 lata	35	15	20	25	16	9	10	-1	11
5 – 9	29	7	22	17	9	8	12	-2	14
10 – 14	23	5	18	11	2	9	12	3	9
15 – 19	11	7	4	22	6	16	-11	1	-12
20 – 24	28	5	23	27	13	14	1	-8	9
25 – 29	76	32	44	56	40	16	20	-8	28
30 – 34	60	26	34	34	20	14	26	6	20
35 – 39	24	12	12	20	11	9	4	1	3
40 – 44	14	7	7	16	-	16	-2	-	-9
45 – 49	7	4	3	18	7	11	-11	-3	-8
50 – 54	10	7	3	10	3	7	-	4	-4
55 – 59	10	8	2	7	2	5	3	6	-3
60 – 64	9	4	5	3	-	3	6	-	2
65 – 69	10	6	4	6	3	3	4	3	1
70 – 74	5	-	5	1	-	1	4	-	4
75 – 79	5	2	3	2	2	-	3	-	-
80 lat i więcej	6	-	6	-	-	-	6	-	6
KOBIETY	449	164	285	295	130	165	154	34	120
0 – 4 lata	49	13	36	18	8	10	31	5	26
5 – 9	28	9	19	15	4	11	13	5	8
10 – 14	17	4	13	10	2	8	7	2	5
15 – 19	17	4	13	15	3	12	2	1	1
20 – 24	69	28	41	41	18	23	28	10	18
25 – 29	85	31	54	68	48	20	17	-17	34
30 – 34	56	22	34	37	25	12	19	-3	22
35 – 39	24	7	17	19	2	17	5	5	-
40 – 44	8	5	3	23	8	15	-15	-3	-12
45 – 49	16	6	10	15	3	12	1	3	-2
50 – 54	15	8	7	14	2	12	1	6	-5
55 – 59	13	9	4	5	2	3	8	7	1
60 – 64	11	5	6	4	1	3	7	4	3
65 – 69	11	3	8	2	-	2	9	-	6
70 – 74	6	1	5	2	1	1	4	-	4
75 – 79	17	7	10	1	1	-	16	6	-
80 lat i więcej	7	2	5	6	2	4	1	-	1

TABL. 11(16). MIGRACJE WEWNĘTRZNE LUDNOŚCI NA POBYT STAŁY W MIASTACH BĘDĄCYCH CENTRAMI PODREGIONÓW WEDŁUG STANU CYWILNEGO I PŁCI W 2007 R.

WYSZCZEGÓLNIENIE	Napływ			Odpływ			Saldo migracji		
	ogółem	z miast	ze wsi	ogółem	z miast	ze wsi	ogółem	z miastami	ze wsią
OLSZTYN									
OGÓŁEM	2570	1405	1165	2414	921	1493	156	484	-328
Kawalerowie (panny)	710	369	341	620	240	380	90	129	-39
Żonaci (zameżne).....	1247	690	557	1124	421	703	123	269	-146
Wdowcy (wdowy).....	71	38	33	52	29	23	19	9	10
Rozwiedzeni (rozwiedzone) .	132	79	53	164	66	98	-32	13	-45
Stan cywilny niestabilny	410	229	181	454	165	289	-44	64	-108
MĘŻCZYŹNI	1125	629	496	1169	433	736	-44	196	-240
Kawalerowie	327	175	152	323	122	201	4	53	-49
Żonaci	555	318	237	539	195	344	16	123	-107
Wdowcy	12	6	6	11	6	5	1	-	1
Rozwiedzeni	56	32	24	87	37	50	-31	-5	-26
Stan cywilny niestabilny	175	98	77	209	73	136	-34	25	-59
KOBIETY	1445	776	669	1245	488	757	200	288	-88
Panny	383	194	189	297	118	179	86	76	10
Zameżne.....	692	372	320	585	226	359	107	146	-39
Wdowy.....	59	32	27	41	23	18	18	9	9
Rozwiedzone	76	47	29	77	29	48	-1	18	-19
Stan cywilny niestabilny	235	131	104	245	92	153	-10	39	-49
ELBLĄG									
OGÓŁEM	952	476	476	1248	675	573	-296	-199	-97
Kawalerowie (panny)	304	160	144	391	215	176	-87	-55	-32
Żonaci (zameżne).....	449	237	212	575	312	263	-126	-75	-51
Wdowcy (wdowy).....	37	14	23	32	13	19	5	1	4
Rozwiedzeni (rozwiedzone) .	70	30	40	87	44	43	-17	-14	-3
Stan cywilny niestabilny	92	35	57	163	91	72	-71	-56	-15
MĘŻCZYŹNI	442	231	211	595	322	273	-153	-91	-62
Kawalerowie	144	81	63	203	117	86	-59	-36	-23
Żonaci	215	116	99	262	138	124	-47	-22	-25
Wdowcy	6	3	3	6	2	4	-	1	-1
Rozwiedzeni	33	16	17	42	24	18	-9	-8	-1
Stan cywilny niestabilny	44	15	29	82	41	41	-38	-26	-12
KOBIETY	510	245	265	653	353	300	-143	-108	-35
Panny	160	79	81	188	98	90	-28	-19	-9
Zameżne.....	234	121	113	313	174	139	-79	-53	-26
Wdowy.....	31	11	20	26	11	15	5	-	5
Rozwiedzone	37	14	23	45	20	25	-8	-6	-2
Stan cywilny niestabilny	48	20	28	81	50	31	-33	-30	-3
ELK									
OGÓŁEM	811	311	500	570	264	306	241	47	194
Kawalerowie (panny)	316	109	207	232	113	119	84	-4	88
Żonaci (zameżne).....	385	151	234	288	128	160	97	23	74
Wdowcy (wdowy).....	42	15	27	9	3	6	33	12	21
Rozwiedzeni (rozwiedzone) .	33	18	15	33	16	17	-	2	-2
Stan cywilny niestabilny	35	18	17	8	4	4	27	14	13
MĘŻCZYŹNI	362	147	215	275	134	141	87	13	74
Kawalerowie	151	58	93	134	69	65	17	-11	28
Żonaci	178	70	108	119	54	65	59	16	43
Wdowcy	9	4	5	1	1	-	8	3	-
Rozwiedzeni	14	9	5	19	8	11	-5	1	-6
Stan cywilny niestabilny	10	6	4	2	2	-	8	4	-
KOBIETY	449	164	285	295	130	165	154	34	120
Panny	165	51	114	98	44	54	67	7	60
Zameżne.....	207	81	126	169	74	95	38	7	31
Wdowy.....	33	11	22	8	2	6	25	9	16
Rozwiedzone	19	9	10	14	8	6	5	1	4
Stan cywilny niestabilny	25	12	13	6	2	4	19	10	9

TABL. 12(17). MIGRACJE WEWNĘTRZNE LUDNOŚCI NA POBYT STAŁY WEDŁUG PODREGIONÓW I POWIATÓW W 2007 R.

a. Napływ migracyjny

WYSZCZEGÓLNIENIE	Ogółem			Do miast			Na wieś		
	ogółem	z miast	ze wsi	razem	z miast	ze wsi	razem	z miast	ze wsi
	OGÓŁEM								
WOJEWÓDZTWO	20417	10907	9510	10691	4499	6192	9726	6408	3318
Podregion elbląski	6543	3356	3187	3344	1348	1996	3199	2008	1191
Powiaty:									
braniewski	684	364	320	348	149	199	336	215	121
działdowski	765	363	402	304	91	213	461	272	189
elbląski	908	588	320	203	87	116	705	501	204
iławski	1098	493	605	597	184	413	501	309	192
nowomiejski	545	236	309	132	22	110	413	214	199
ostródzki	1591	836	755	808	339	469	783	497	286
Miasto na prawach powiatu									
Elbląg	952	476	476	952	476	476	-	-	-
Podregion olsztyński	9723	5514	4209	5147	2342	2805	4576	3172	1404
Powiaty:									
bartoszycki	808	416	392	442	154	288	366	262	104
kętrzyński	752	325	427	366	120	246	386	205	181
lidzbarski	610	316	294	341	138	203	269	178	91
mragowski	749	379	370	381	141	240	368	238	130
nidzicki	431	205	226	157	50	107	274	155	119
olsztyński	2805	1936	869	592	226	366	2213	1710	503
szczycieński	998	532	466	298	108	190	700	424	276
Miasto na prawach powiatu									
Olsztyn	2570	1405	1165	2570	1405	1165	-	-	-
Podregion ełcki	4151	2037	2114	2200	809	1391	1951	1228	723
Powiaty:									
ełcki	1291	643	648	811	311	500	480	332	148
giżycki	751	403	348	378	155	223	373	248	125
gołdapski	370	197	173	159	62	97	211	135	76
olecki	498	220	278	181	57	124	317	163	154
piski	868	402	466	470	146	324	398	256	142
węgorzewski	373	172	201	201	78	123	172	94	78

TABL. 12(17). MIGRACJE WEWNĘTRZNE LUDNOŚCI NA POBYT STAŁY WEDŁUG PODREGIONÓW I POWIATÓW W 2007 R. (cd.)

a. Napływ migracyjny (dok.)

WYSZCZEGÓLNIENIE	Ogółem			Do miast			Na wieś		
	ogółem	z miast	ze wsi	razem	z miast	ze wsi	razem	z miast	ze wsi
	w tym KOBIECY								
WOJEWÓDZTWO	10647	5549	5098	5718	2351	3367	4929	3198	1731
Podregion elbląski	3374	1666	1708	1757	682	1075	1617	984	633
Powiaty:									
braniewski	347	173	174	184	71	113	163	102	61
działdowski	371	175	196	149	45	104	222	130	92
elbląski	458	292	166	106	46	60	352	246	106
iławski	578	253	325	327	99	228	251	154	97
nowomiejski	293	118	175	66	11	55	227	107	120
ostródzki	817	410	407	415	165	250	402	245	157
Miasto na prawach powiatu									
Elbląg	510	245	265	510	245	265	-	-	-
Podregion olsztyński	5090	2833	2257	2765	1242	1523	2325	1591	734
Powiaty:									
bartoszycki	392	196	196	217	75	142	175	121	54
kętrzyński	391	157	234	203	61	142	188	96	92
lidzbarski	312	159	153	181	70	111	131	89	42
mragowski	386	192	194	191	72	119	195	120	75
nidzicki	214	106	108	74	22	52	140	84	56
olsztyński	1427	984	443	298	117	181	1129	867	262
szczygieński	523	263	260	156	49	107	367	214	153
Miasto na prawach powiatu									
Olsztyn	1445	776	669	1445	776	669	-	-	-
Podregion ełcki	2183	1050	1133	1196	427	769	987	623	364
Powiaty:									
ełcki	705	343	362	449	164	285	256	179	77
gizycki	390	213	177	202	84	118	188	129	59
gołdapski	201	99	102	100	35	65	101	64	37
olecki	250	108	142	91	28	63	159	80	79
piski	460	208	252	262	83	179	198	125	73
węgorzewski	177	79	98	92	33	59	85	46	39

TABL. 12(17). MIGRACJE WEWNĘTRZNE LUDNOŚCI NA POBYT STAŁY WEDŁUG PODREGIONÓW I POWIATÓW W 2007 R. (cd.)

b. Odplyw migracyjny

WYSZCZEGÓLNIENIE	Ogółem			Do miast			Na wieś		
	ogółem	z miast	ze wsi	razem	z miast	ze wsi	razem	z miast	ze wsi
	OGÓŁEM								
WOJEWÓDZTWO	23158	13231	9927	12585	6241	6344	10573	6990	3583
Podregion elbląski	8112	4730	3382	4252	2212	2040	3860	2518	1342
Powiaty:									
braniewski	927	621	306	493	305	188	434	316	118
działdowski	982	539	443	426	200	226	556	339	217
elbląski	1061	673	388	272	143	129	789	530	259
iławski	1351	802	549	719	354	365	632	448	184
nowomiejski	600	278	322	161	59	102	439	219	220
ostródzki	1943	1142	801	933	476	457	1010	666	344
Miasto na prawach powiatu									
Elbląg	1248	675	573	1248	675	573	-	-	-
Podregion olsztyński	10238	5617	4621	5982	2813	3169	4256	2804	1452
Powiaty:									
bartoszycki	1238	780	458	682	380	302	556	400	156
kętrzyński	1107	716	391	556	345	211	551	371	180
lidzbarski	814	561	253	446	299	147	368	262	106
mragowski	842	486	356	427	207	220	415	279	136
nidzicki	626	346	280	244	109	135	382	237	145
olsztyński	2009	1212	797	671	337	334	1338	875	463
szczygieński	1188	595	593	542	215	327	646	380	266
Miasto na prawach powiatu									
Olsztyn	2414	921	1493	2414	921	1493	-	-	-
Podregion ełcki	4808	2884	1924	2351	1216	1135	2457	1668	789
Powiaty:									
ełcki	1166	687	479	570	264	306	596	423	173
gizycki	960	565	395	525	280	245	435	285	150
gołdapski	508	304	204	234	107	127	274	197	77
olecki	635	348	287	228	119	109	407	229	178
piski	1065	677	388	585	327	258	480	350	130
węgorzewski	474	303	171	209	119	90	265	184	81

TABL. 12(17). MIGRACJE WEWNĘTRZNE LUDNOŚCI NA POBYT STAŁY WEDŁUG PODREGIONÓW I POWIATÓW W 2007 R. (dok.)

b. Odplyw migracyjny (dok.)

WYSZCZEGÓLNIENIE	Ogółem			Do miast			Na wieś		
	ogółem	z miast	ze wsi	razem	z miast	ze wsi	razem	z miast	ze wsi
	w tym KOBIECY								
WOJEWÓDZTWO	12218	7103	5115	6492	3290	3202	5726	3813	1913
Podregion elbląski	4301	2562	1739	2196	1179	1017	2105	1383	722
Powiaty:									
braniewski	496	341	155	257	168	89	239	173	66
działdowski	526	290	236	219	109	110	307	181	126
elbląski	582	378	204	145	78	67	437	300	137
iławski	722	441	281	368	188	180	354	253	101
nowomiejski	312	152	160	81	37	44	231	115	116
ostródzki	1010	607	403	473	246	227	537	361	176
Miasto na prawach powiatu									
Elbląg.....	653	353	300	653	353	300	-	-	-
Podregion olsztyński	5324	2952	2372	3069	1469	1600	2255	1483	772
Powiaty:									
bartoszycki	636	410	226	335	193	142	301	217	84
kętrzyński	585	396	189	293	191	102	292	205	87
lidzbarski	433	303	130	228	156	72	205	147	58
mragowski	449	247	202	226	107	119	223	140	83
nidzicki	318	174	144	125	48	77	193	126	67
olsztyński	1018	615	403	347	179	168	671	436	235
szczygieński	640	319	321	270	107	163	370	212	158
Miasto na prawach powiatu									
Olsztyn	1245	488	757	1245	488	757	-	-	-
Podregion ełcki	2593	1589	1004	1227	642	585	1366	947	419
Powiaty:									
ełcki	628	359	269	295	130	165	333	229	104
gizycki	514	325	189	275	153	122	239	172	67
gołdapski	281	168	113	121	55	66	160	113	47
olecki	346	192	154	115	60	55	231	132	99
piski	572	373	199	316	178	138	256	195	61
węgorzewski	252	172	80	105	66	39	147	106	41

TABL. 13(18). MIGRACJE WEWNĘTRZNE LUDNOŚCI NA POBYT STAŁY WEDŁUG PODREGIONÓW, POWIATÓW, MIAST I GMIN W 2007 R.

WYSZCZEGÓLNIENIE	Napływ					Odływ				
	ogółem	w tym kobiety	województwa		z miast	ogółem	w tym kobiety	województwa		do miast
			z tego samego	z innego				z tego samego	z innego	
WOJEWÓDZTWO	20417	10647	15484	4933	10907	23158	12218	15484	7674	13231
PODREGION ELBLĄSKI ..	6543	3374	4808	1735	3356	8112	4301	5047	3065	4730
Powiat braniewski	684	347	513	171	364	927	496	568	359	621
m. Braniewo	269	140	184	85	114	375	193	186	189	234
m. Frombork	43	23	35	8	26	58	31	30	28	41
m. Pieniężno	36	21	33	3	9	60	33	47	13	30
gm. Braniewo	100	41	91	9	78	114	66	94	20	89
gm. Frombork	16	10	13	3	11	35	20	28	7	23
gm. Lelkowo	48	27	27	21	20	70	39	53	17	46
gm. Pieniężno	59	25	45	14	37	119	61	74	45	87
gm. Płoskinia	58	31	43	15	34	52	32	32	20	37
gm. Wilczęta	55	29	42	13	35	44	21	24	20	34
Powiat działdowski	765	371	510	255	363	982	526	571	411	539
m. Działdowo	207	102	141	66	59	293	147	172	121	143
m. Lidzbark	97	47	50	47	32	133	72	77	56	57
gm. Działdowo	140	61	113	27	94	182	94	118	64	116
gm. Howo-Osada	82	38	27	55	40	86	52	33	53	61
gm. Lidzbark	112	61	92	20	71	74	41	40	34	44
gm. Płońnica	56	26	40	16	31	118	69	67	51	64
gm. Rybno	71	36	47	24	36	96	51	64	32	54
Powiat elbląski	908	458	792	116	588	1061	582	745	316	673
m. Młynary	10	5	9	1	5	36	25	29	7	20
m. Pasłek	149	80	128	21	55	202	103	138	64	105
m. Tolkmicko	44	21	41	3	27	34	17	27	7	18
gm. Elbląg	182	89	160	22	144	195	112	121	74	137
gm. Godkowo	35	18	26	9	22	76	39	54	22	51
gm. Gronowo Elbląskie	114	58	90	24	81	97	58	66	31	70
gm. Markusy	59	31	53	6	31	64	43	34	30	32
gm. Milejewo	66	35	62	4	50	38	18	28	10	28
gm. Młynary	22	12	18	4	18	33	15	27	6	20
gm. Pasłek	112	56	102	10	70	124	71	96	28	82
gm. Rychliki	42	17	39	3	27	87	44	65	22	52
gm. Tolkmicko	73	36	64	9	58	75	37	60	15	58
Powiat iławski	1098	578	862	236	493	1351	722	881	470	802
m. Iława	330	176	249	81	135	414	209	237	177	205
m. Kisielice	50	28	35	15	7	23	12	13	10	14
m. Lubawa	116	72	105	11	14	128	69	97	31	44
m. Susz	75	39	57	18	19	107	52	52	55	68
m. Zalewo	26	12	17	9	9	47	26	31	16	23
gm. Iława	222	115	193	29	162	174	90	135	39	128
gm. Kisielice	21	9	15	6	7	83	43	53	30	61
gm. Lubawa	105	52	97	8	62	137	87	109	28	103
gm. Susz	84	42	44	40	46	143	79	79	64	97
gm. Zalewo	69	33	50	19	32	95	55	75	20	59

TABL. 13(18). MIGRACJE WEWNĘTRZNE LUDNOŚCI NA POBYT STAŁY WEDŁUG PODREGIONÓW, POWIATÓW, MIAST I GMIN W 2007 R. (cd.)

WYSZCZEGÓLNIENIE	Napływ					Odływ				
	ogółem	w tym kobiety	województwa		z miast	ogółem	w tym kobiety	województwa		do miast
			z tego samego	z innego				z tego samego	z innego	
Powiat nowomiejski	545	293	386	159	236	600	312	386	214	278
m. Nowe Miasto Lubawskie	132	66	100	32	22	161	81	109	52	59
gm. Biskupiec	90	45	33	57	49	113	63	50	63	60
gm. Grodziczno	64	37	55	9	25	84	47	58	26	29
gm. Kurzętnik	130	74	89	41	61	124	65	78	46	69
gm. Nowe Miasto Lubawskie ...	129	71	109	20	79	118	56	91	27	61
Powiat ostródzki	1591	817	1246	345	836	1943	1010	1376	567	1142
m. Miłakowo	43	19	31	12	15	64	32	46	18	36
m. Miłomłyn	59	29	52	7	32	38	23	28	10	23
m. Morąg	229	110	157	72	89	283	138	171	112	147
m. Ostróda	477	257	355	122	203	548	280	337	211	270
gm. Dąbrówno	50	21	34	16	28	90	51	70	20	39
gm. Grunwald	67	38	53	14	29	127	65	95	32	65
gm. Łukta	60	34	54	6	32	62	31	50	12	40
gm. Małdyty	77	43	62	15	40	134	82	97	37	88
gm. Miłakowo	34	19	29	5	23	98	53	85	13	70
gm. Miłomłyn	46	22	33	13	25	76	39	56	20	46
gm. Morąg	163	85	135	28	106	164	81	122	42	118
gm. Ostróda	286	140	251	35	214	259	135	219	40	200
Miasto na prawach powiatu Elbląg	952	510	499	453	476	1248	653	520	728	675
PODREGION OLSZTYŃSKI	9723	5090	7796	1927	5514	10238	5324	7454	2784	5617
Powiat bartoszycki	808	392	690	118	416	1238	636	935	303	780
m. Bartoszyce	316	157	256	60	129	472	234	325	147	268
m. Bisztynek	24	13	23	1	6	60	28	42	18	32
m. Górowo Iławeckie	67	31	59	8	10	120	63	88	32	63
m. Sępólno	35	16	34	1	9	30	10	23	7	17
gm. Bartoszyce	182	83	164	18	151	206	111	165	41	144
gm. Bisztynek	47	23	42	5	29	120	68	100	20	92
gm. Górowo Iławeckie	71	36	58	13	50	134	69	119	15	103
gm. Sępólno	66	33	54	12	32	96	53	73	23	61
Powiat kętrzyński	752	391	640	112	325	1107	585	787	320	716
m. Kętrzyn	256	140	209	47	86	401	203	230	171	247
m. Korsze	53	30	50	3	12	74	51	56	18	48
m. Reszel	57	33	39	18	22	81	39	60	21	50
gm. Barciany	52	20	49	3	16	132	75	102	30	87
gm. Kętrzyn	151	68	128	23	87	185	98	143	42	127
gm. Korsze	99	59	90	9	46	92	44	74	18	61
gm. Reszel	53	23	47	6	34	68	36	58	10	52
gm. Srokowo	31	18	28	3	22	74	39	64	10	44
Powiat lidzbarski	610	312	494	116	316	814	433	594	220	561
m. Lidzbark Warmiński	208	105	175	33	96	285	143	167	118	202
m. Orneta	133	76	112	21	42	161	85	121	40	97
gm. Kiwity	40	20	31	9	25	43	22	34	9	30
gm. Lidzbark Warmiński	102	49	72	30	75	148	81	123	25	107

TABL. 13(18). MIGRACJE WEWNĘTRZNE LUDNOŚCI NA POBYT STAŁY WEDŁUG PODREGIONÓW, POWIATÓW, MIAST I GMIN W 2007 R. (cd.)

WYSZCZEGÓLNIENIE	Napływ					Odpływ				
	ogółem	w tym kobiety	województwa		z miast	ogółem	w tym kobiety	województwa		do miast
			z tego samego	z innego				z tego samego	z innego	
gm. Lubomino	64	30	55	9	29	72	43	62	10	46
gm. Orneta	63	32	49	14	49	105	59	87	18	79
Powiat mragowski	749	386	606	143	379	842	449	596	246	486
m. Mikołajki	319	160	260	59	121	360	190	224	136	166
m. Mragowo	62	31	51	11	20	67	36	45	22	41
gm. Mikołajki	49	23	35	14	40	87	46	68	19	61
gm. Mragowo	158	84	138	20	112	142	72	120	22	98
gm. Piecki	79	47	55	24	39	90	54	62	28	61
gm. Sorkwity	82	41	67	15	47	96	51	77	19	59
Powiat nidzicki	431	214	351	80	205	626	318	455	171	346
m. Nidzica	157	74	121	36	50	244	125	172	72	109
gm. Janowiec Kościelny	30	21	24	6	13	66	35	43	23	38
gm. Janowo	31	18	20	11	16	64	27	43	21	38
gm. Kozłowo	69	32	57	12	32	132	74	101	31	77
gm. Nidzica	144	69	129	15	94	120	57	96	24	84
Powiat olsztyński	2805	1427	2494	311	1936	2009	1018	1600	409	1212
m. Barczewo	119	72	112	7	48	123	56	110	13	60
m. Biskupiec	174	78	150	24	72	180	92	127	53	102
m. Dobre Miasto	117	59	112	5	35	171	92	135	36	80
m. Jeziorany	44	23	40	4	18	58	35	50	8	27
m. Olsztynek	138	66	109	29	53	139	72	104	35	68
gm. Barczewo	276	134	258	18	216	160	78	130	30	100
gm. Biskupiec	113	56	93	20	61	170	79	124	46	102
gm. Dobre Miasto	100	47	95	5	63	111	60	93	18	82
gm. Dywity	446	251	401	45	348	153	80	130	23	122
gm. Gietrzwałd	188	97	158	30	138	122	65	83	39	79
gm. Jeziorany	87	36	75	12	63	98	53	80	18	70
gm. Jonkowo	250	129	222	28	213	84	43	66	18	59
gm. Kolno	32	16	25	7	15	51	25	39	12	31
gm. Olsztynek	88	46	67	21	60	86	43	75	11	67
gm. Purda	270	139	247	23	227	138	65	113	25	69
gm. Stawiguda	325	158	299	26	275	95	44	79	16	59
gm. Świątki	38	20	31	7	31	70	36	62	8	35
Powiat szczywieński	998	523	773	225	532	1188	640	832	356	595
m. Pasym	254	137	190	64	88	485	237	351	134	179
m. Szczytno	44	19	33	11	20	57	33	37	20	36
gm. Dźwierzuty	99	52	74	25	53	150	81	103	47	94
gm. Jedwabno	34	18	27	7	19	49	28	36	13	23
gm. Pasym	57	33	40	17	28	46	24	34	12	27
gm. Rozogi	52	27	31	21	18	82	55	44	38	54
gm. Szczytno	330	172	289	41	250	145	82	111	34	96
gm. Świątajno	80	47	55	25	37	90	51	60	30	37
gm. Wielbark	48	18	34	14	19	84	49	56	28	49
Miasto na prawach powiatu										
Olsztyn	2570	1445	1748	822	1405	2414	1245	1655	759	921

TABL. 13(18). MIGRACJE WEWNĘTRZNE LUDNOŚCI NA POBYT STAŁY WEDŁUG PODREGIONÓW, POWIATÓW, MIAST I GMIN W 2007 R. (dok.)

WYSZCZEGÓLNIENIE	Napływ					Odpiływ				
	ogółem	w tym kobiety	województwa		z miast	ogółem	w tym kobiety	województwa		do miast
			z tego samego	z innego				z tego samego	z innego	
PODREGION ELCKI	4151	2183	2880	1271	2037	4808	2593	2983	1825	2884
Powiat elcki	1291	705	817	474	643	1166	628	752	414	687
m. Elk	811	449	483	328	311	570	295	307	263	264
gm. Elk	254	138	216	38	194	236	135	203	33	186
gm. Kalinowo	89	49	34	55	50	162	93	110	52	109
gm. Prostki	86	43	50	36	48	120	61	78	42	73
gm. Stare Juchy	51	26	34	17	40	78	44	54	24	55
Powiat giżycki	751	390	592	159	403	960	514	607	353	565
m. Giżycko	345	181	246	99	147	474	247	230	244	256
m. Ryn	33	21	24	9	8	51	28	49	2	24
gm. Giżycko	169	80	158	11	135	181	87	146	35	120
gm. Kruklanki	34	22	28	6	14	42	26	35	7	30
gm. Miłki	59	30	44	15	33	60	37	48	12	38
gm. Ryn	40	23	39	1	29	61	35	48	13	37
gm. Wydminy	71	33	53	18	37	91	54	51	40	60
Powiat goldapski	370	201	249	121	197	508	281	283	225	304
m. Goldap	159	100	113	46	62	234	121	134	100	107
gm. Banie Mazurskie	45	25	25	20	24	72	44	44	28	57
gm. Dubeninki	50	23	20	30	27	78	45	33	45	57
gm. Goldap	116	53	91	25	84	124	71	72	52	83
Powiat olecki	498	250	335	163	220	635	346	373	262	348
m. Olecko	181	91	120	61	57	228	115	116	112	119
gm. Kowale Oleckie	77	41	39	38	38	103	56	66	37	54
gm. Olecko	104	60	85	19	64	109	68	72	37	71
gm. Świętajno	69	24	43	26	31	117	65	69	48	63
gm. Wieliczki	67	34	48	19	30	78	42	50	28	41
Powiat piski	868	460	588	280	402	1065	572	664	401	677
m. Biała Piska	69	43	49	20	27	75	42	44	31	50
m. Orzysz	148	87	112	36	30	132	71	64	68	91
m. Pisz	212	112	136	76	71	300	164	171	129	143
m. Ruciane-Nida	41	20	28	13	18	78	39	49	29	43
gm. Biała Piska	121	63	65	56	54	154	82	86	68	109
gm. Orzysz	52	25	36	16	30	111	61	95	16	81
gm. Pisz	175	84	127	48	137	154	81	115	39	118
gm. Ruciane-Nida	50	26	35	15	35	61	32	40	21	42
Powiat węgorzewski	373	177	299	74	172	474	252	304	170	303
m. Węgorzewo	201	92	163	38	78	209	105	107	102	119
gm. Budry	47	28	41	6	15	90	47	66	24	63
gm. Pozezdrze	38	13	27	11	13	62	39	45	17	36
gm. Węgorzewo	87	44	68	19	66	113	61	86	27	85

**TABL.14(19). MIGRACJE WEWNĘTRZNE LUDNOŚCI NA TLE POZOSTAŁYCH WOJEWÓDZTW
W 2007 R.**

WYSZCZEGÓLNIENIE	Migracje wewnętrzne ludności na pobyt stały					
	napływ		odpływ		saldo migracji	
	na 1000 ludności	lokata	na 1000 ludności	lokata	na 1000 ludności	lokata
POLSKA	14,59	x	14,59	x	x	x
Dolnośląskie	16,00	4	15,88	5	0,12	5
Kujawsko-pomorskie	13,79	9	14,50	10	-0,71	8
Lubelskie	12,69	10	15,06	9	-2,36	16
Lubuskie	15,29	6	15,76	6	-0,47	6
Łódzkie	15,29	5	15,94	4	-0,64	7
Małopolskie	11,21	14	10,19	16	1,02	3
Mazowieckie	20,38	1	17,49	1	2,89	1
Opolskie	11,39	13	12,11	14	-0,72	9
Podkarpackie	12,01	11	13,04	12	-1,03	12
Podlaskie	11,70	12	13,52	11	-1,82	13
Pomorskie	16,72	3	15,55	8	1,17	2
Śląskie	10,71	16	11,48	15	-0,77	10
Świętokrzyskie	10,84	15	12,89	13	-2,05	15
Warmińsko-mazurskie	14,28	8	16,20	3	-1,92	14
Wielkopolskie	17,74	2	16,82	2	0,93	4
Zachodniopomorskie	14,77	7	15,68	7	-0,91	11

C. ZAGRANICZNE

**TABL. 1(20). MIGRACJE ZAGRANICZNE LUDNOŚCI NA POBYT STAŁY WEDŁUG KONTYNETÓW
W LATACH 2000-2007**

WYSZCZEGÓLNIENIE	2000	2001	2002	2003	2004	2005	2006	2007
IMIGRACJA								
OGÓLEM	309	285	248	336	373	293	426	621
w tym:								
Europa	222	211	187	243	277	236	344	524
Azja	25	15	12	26	29	11	5	7
Afryka	7	4	3	6	9	2	7	5
Ameryka Północna i Środkowa	40	35	32	54	41	37	60	79
Oceania	7	8	2	5	7	2	5	2
MĘŻCZYŹNI								
Europa	110	101	81	116	137	121	194	299
Azja	16	9	6	18	14	6	3	5
Afryka	7	1	3	3	6	2	4	5
Ameryka Północna i Środkowa	26	17	24	29	23	19	27	44
Oceania	5	4	-	3	2	-	3	2
KOBIETY								
Europa	112	110	106	127	140	115	150	225
Azja	9	6	6	8	15	5	2	2
Afryka	-	3	-	3	3	-	3	-
Ameryka Północna i Środkowa	14	18	8	25	18	18	33	35
Oceania	2	4	2	2	5	2	2	-
EMIGRACJA								
OGÓLEM	768	881	1142	939	915	1130	2350	1672
w tym:								
Europa	616	695	894	723	726	937	2088	1483
Azja	1	3	1	-	2	1	4	-
Afryka	-	1	4	-	-	2	3	-
Ameryka Północna i Środkowa	147	175	235	197	175	183	232	186
Oceania	4	7	4	19	12	6	22	3
MĘŻCZYŹNI								
Europa	278	315	410	333	328	483	1225	872
Azja	1	-	1	-	1	1	2	-
Afryka	-	1	3	-	-	2	3	-
Ameryka Północna i Środkowa	74	91	122	97	81	93	125	102
Oceania	2	2	2	9	6	4	10	2
KOBIETY								
Europa	338	380	484	390	398	454	863	611
Azja	-	3	-	-	1	-	2	-
Afryka	-	-	1	-	-	-	-	-
Ameryka Północna i Środkowa	73	84	113	100	94	90	107	84
Oceania	2	5	2	10	6	2	12	1

**TABL. 1(20). MIGRACJE ZAGRANICZNE LUDNOŚCI NA POBYT STAŁY WEDŁUG KONTYNETÓW
W LATACH 2000-2007 (dok.)**

WYSZCZEGÓLNIENIE	2000	2001	2002	2003	2004	2005	2006	2007
	SALDO MIGRACJI							
OGÓLEM	-459	-596	-894	603	-542	-837	-1927	-1051
w tym:								
Europa	-394	-484	-707	-480	-449	-701	-1744	-959
Azja	24	12	11	26	27	10	1	7
Afryka	7	3	-1	6	9	-	4	5
Ameryka Północna i Środkowa	-107	-140	-203	-143	-134	-146	-172	-107
Oceania	3	1	-2	-14	-5	-4	-17	-1

**TABL. 2(21). MIGRACJE ZAGRANICZNE LUDNOŚCI NA POBYT STAŁY WEDŁUG WYBRANYCH
KRAJÓW, MIEJSCA ZAMIESZKANIA I PŁCI MIGRANTÓW W 2007 R.**

WYSZCZEGÓLNIENIE	Ogółem			Miasta			Wieś		
	ogółem	mężczyźni	kobiety	ogółem	mężczyźni	kobiety	ogółem	mężczyźni	kobiety
	IMIGRACJA								
OGÓLEM	621	358	263	438	239	199	183	119	64
Europa	524	299	225	367	201	166	157	98	59
w tym:									
Austria	2	2	-	2	2	-	-	-	-
Białoruś	7	2	5	5	1	4	2	1	1
Francja	11	5	6	10	4	6	1	1	-
Hiszpania	9	8	1	8	7	1	1	1	-
Holandia	7	7	-	4	4	-	3	3	-
Irlandia	24	15	9	18	12	6	6	3	3
Niemcy	170	85	85	105	48	57	65	37	28
Rosja	7	3	4	5	3	2	2	-	2
Szwecja	12	8	4	9	6	3	3	2	1
Ukraina	24	6	18	17	4	13	7	2	5
Wielka Brytania	200	130	70	152	94	58	48	36	12
Włochy	21	11	10	14	7	7	7	4	3
Azja	7	5	2	5	3	2	2	2	-
w tym Armenia	2	2	-	1	1	-	1	1	-
Afryka	5	5	-	2	2	-	3	3	-
Ameryka Północna i Środkowa	79	44	35	60	30	30	19	14	5
w tym:									
Kanada	18	10	8	12	6	6	6	4	2
Stany Zjednoczone	60	34	26	47	24	23	13	10	3
Ameryka Południowa	3	2	1	2	1	1	1	1	-
Oceania	2	2	-	2	2	-	-	-	-
w tym Australia	2	2	-	2	2	-	-	-	-
Kraj nieustalony	1	1	-	-	-	-	1	1	-

TABL. 2(21). MIGRACJE ZAGRANICZNE LUDNOŚCI NA POBYT STAŁY WEDŁUG WYBRANYCH KRAJÓW, MIEJSCA ZAMIESZKANIA I PŁCI MIGRANTÓW W 2007 R. (dok.)

WYSZCZEGÓLNIENIE	Ogółem			Miasta			Wieś		
	ogółem	mężczyźni	kobiety	ogółem	mężczyźni	kobiety	ogółem	mężczyźni	kobiety
EMIGRACJA									
OGÓLEM	1672	976	696	1114	652	462	558	324	234
Europa	1483	872	611	983	585	398	500	287	213
w tym:									
Austria	16	9	7	12	6	6	4	3	1
Białoruś	-	-	-	-	-	-	-	-	-
Francja	16	5	11	14	3	11	2	2	-
Hiszpania	16	12	4	10	8	2	6	4	2
Holandia	39	25	14	28	17	11	11	8	3
Irlandia	97	81	16	55	47	8	42	34	8
Niemcy	650	308	342	369	173	196	281	135	146
Rosja	1	1	-	-	-	-	1	1	-
Szwecja	25	16	9	25	16	9	-	-	-
Ukraina	2	2	-	1	1	-	1	1	-
Wielka Brytania	492	338	154	383	264	119	109	74	35
Włochy	36	19	17	21	12	9	15	7	8
Azja	-	-	-	-	-	-	-	-	-
w tym Armenia	-	-	-	-	-	-	-	-	-
Afryka	-	-	-	-	-	-	-	-	-
Ameryka Północna i Środkowa .	186	102	84	128	65	63	58	37	21
w tym:									
Kanada	40	23	17	22	11	11	18	12	6
Stany Zjednoczone	146	79	67	106	54	52	40	25	15
Ameryka Południowa	-	-	-	-	-	-	-	-	-
Oceania	3	2	1	3	2	1	-	-	-
w tym Australia	3	2	1	3	2	1	-	-	-
Kraj nieustalony	-	-	-	-	-	-	-	-	-

TABL. 3(22). MIGRACJE ZAGRANICZNE LUDNOŚCI NA POBYT STAŁY WEDŁUG WIEKU, MIEJSCA ZAMIESZKANIA I PŁCI MIGRANTÓW W 2007 R.

WYSZCZEGÓLNIENIE	Ogółem			Miasta			Wieś		
	ogółem	mężczyźni	kobiety	ogółem	mężczyźni	kobiety	ogółem	mężczyźni	kobiety
IMIGRACJA									
OGÓLEM	621	358	263	438	239	199	183	119	64
0 – 4 lata	42	25	17	32	17	15	10	8	2
5 – 9	17	8	9	12	6	6	5	2	3
10 – 14	8	5	3	5	5	-	3	-	3
15 – 19	14	8	6	7	3	4	7	5	2
20 – 24	107	70	37	72	46	26	35	24	11
25 – 29	145	87	58	109	63	46	36	24	12
30 – 34	66	40	26	48	28	20	18	12	6
35 – 39	31	22	9	19	14	5	12	8	4
40 – 44	31	13	18	23	9	14	8	4	4
45 – 49	48	26	22	31	16	15	17	10	7
50 – 54	49	21	28	36	13	23	13	8	5
55 – 59	28	15	13	21	10	11	7	5	2
60 – 64	12	6	6	9	3	6	3	3	-
65 – 69	13	10	3	8	5	3	5	5	-
70 – 74	6	2	4	4	1	3	2	1	1
75 – 79	-	-	-	-	-	-	-	-	-
80 lat i więcej	4	-	4	2	-	2	2	-	2

TABL. 3(22). MIGRACJE ZAGRANICZNE LUDNOŚCI NA POBYT STAŁY WEDŁUG WIEKU, MIEJSCA ZAMIESZKANIA I PŁCI MIGRANTÓW W 2007 R. (dok.)

WYSZCZEGÓLNIENIE	Ogółem			Miasta			Wieś		
	ogółem	mężczyźni	kobiety	ogółem	mężczyźni	kobiety	ogółem	mężczyźni	kobiety
EMIGRACJA									
OGÓLEM	1672	976	696	1114	652	462	558	324	234
0 – 4 lata	51	22	29	45	20	25	6	2	4
5 – 9	71	39	32	44	25	19	27	14	13
10 – 14	69	34	35	43	18	25	26	16	10
15 – 19	136	108	28	84	68	16	52	40	12
20 – 24	334	268	66	245	189	56	89	79	10
25 – 29	300	183	117	205	127	78	95	56	39
30 – 34	176	70	106	124	48	76	52	22	30
35 – 39	139	54	85	88	38	50	51	16	35
40 – 44	132	59	73	70	32	38	62	27	35
45 – 49	120	68	52	74	37	37	46	31	15
50 – 54	72	37	35	48	28	20	24	9	15
55 – 59	31	15	16	22	12	10	9	3	6
60 – 64	16	7	9	10	4	6	6	3	3
65 – 69	8	7	1	3	3	-	5	4	1
70 – 74	7	3	4	5	3	2	2	-	2
75 – 79	6	2	4	1	-	1	5	2	3
80 lat i więcej	4	-	4	3	-	3	1	-	1
SALDO MIGRACJI									
OGÓLEM	-1051	-618	-433	-676	-413	-263	-375	-205	-170
0 – 4 lata	-9	3	-12	-13	-3	-10	4	6	-2
5 – 9	-54	-31	-23	-32	-19	-13	-22	-12	-10
10 – 14	-61	-29	-32	-38	-13	-25	-23	-16	-7
15 – 19	-122	-100	-22	-77	-65	-12	-45	-35	-10
20 – 24	-227	-198	-29	-173	-143	-30	-54	-55	1
25 – 29	-155	-96	-59	-96	-64	-32	-59	-32	-27
30 – 34	-110	-30	-80	-76	-20	-56	-34	-10	-24
35 – 39	-108	-32	-76	-69	-24	-45	-39	-8	-31
40 – 44	-101	-46	-55	-47	-23	-24	-54	-23	-31
45 – 49	-72	-42	-30	-43	-21	-22	-29	-21	-8
50 – 54	-23	-16	-7	-12	-15	3	-11	-1	-10
55 – 59	-3	-	-3	-1	-2	1	-2	2	-4
60 – 64	-4	-1	-3	-1	-1	-	-3	-	-3
65 – 69	5	3	2	5	2	3	-	1	-1
70 – 74	-1	-1	-	-1	-2	1	-	1	-1
75 – 79	-6	-2	-4	-1	-	-1	-5	-2	-3
80 lat i więcej	-	-	-	-1	-	-1	1	-	1

TABL. 4(23). MIGRACJE ZAGRANICZNE LUDNOŚCI NA POBYT STAŁY WEDŁUG KRAJÓW

KRAJE	Ogółem	Wojewódz						
		dolnośląskie	kujawsko-pomorskie	lubelskie	lubuskie	łódzkie	małopolskie	mazowieckie
IMIGRA								
OGÓLEM	14995	1785	652	537	490	509	1646	1334
Europa	12040	1482	581	438	420	417	1017	896
w tym:								
Austria	264	40	3	5	2	8	94	23
Białoruś	230	14	10	7	8	3	18	68
Francja	394	57	8	11	15	17	55	63
Grecja	104	12	4	5	1	3	14	4
Hiszpania	213	25	11	6	9	12	18	10
Holandia	285	31	11	7	12	12	15	13
Irlandia	589	94	31	19	9	28	65	20
Niemcy	3913	511	203	43	160	67	131	117
Rosja	158	6	6	2	2	3	16	44
Szwecja	156	14	3	5	4	20	11	29
Ukraina	777	75	13	20	32	14	104	180
Wielka Brytania	3913	483	231	252	134	186	338	201
Włochy	412	38	16	36	17	16	75	38
Azja	379	37	14	7	7	16	60	108
w tym								
Armenia	68	5	5	1	1	3	13	7
Izrael	21	5	1	-	-	1	4	7
Afryka	121	22	-	1	3	4	20	24
Ameryka Północna i Środkowa	2245	211	52	84	58	63	521	265
w tym:								
Kanada	493	75	13	27	18	19	73	56
Stany Zjednoczone	1737	135	37	57	39	43	445	204
Ameryka Południowa	28	3	-	-	-	-	7	6
Oceania	173	28	5	7	1	9	21	32
w tym Australia	161	27	4	7	1	9	21	30
Kraj nieustalony	9	2	-	-	1	-	-	3
EMIGRA								
OGÓLEM	35480	3702	1560	1145	1226	984	2254	1446
Europa	31163	3253	1472	1013	1143	867	1496	1025
w tym:								
Austria	785	97	4	23	7	25	300	26
Białoruś	25	8	-	4	-	-	1	4
Francja	533	78	17	27	28	27	36	54
Grecja	119	23	5	3	5	2	12	-
Hiszpania	650	97	30	26	32	33	39	14
Holandia	1098	139	51	41	80	37	29	27
Irlandia	2089	258	92	82	76	89	142	111
Niemcy	13771	1132	416	111	390	144	214	190
Rosja	30	5	1	-	1	2	-	6
Szwecja	487	38	36	28	21	19	24	40
Ukraina	30	6	-	3	1	-	6	-
Wielka Brytania	9165	1029	739	505	402	402	520	371
Włochy	813	118	22	72	26	24	102	40
Azja	76	12	2	2	1	5	4	19
w tym								
Armenia	1	-	1	-	-	-	-	-
Izrael	9	7	-	-	-	1	-	-
Afryka	41	13	1	2	2	2	1	5
Ameryka Północna i Środkowa	3912	373	77	118	70	94	731	359
w tym:								
Kanada	821	107	19	27	27	34	75	111
Stany Zjednoczone	3078	262	58	89	43	59	656	245
Ameryka Południowa	16	4	1	-	1	-	-	1
Oceania	264	47	7	9	9	16	22	37
w tym Australia	233	41	6	8	7	13	22	34
Kraj nieustalony	8	-	-	1	-	-	-	-

I WOJEWÓDZTW W 2007 R.

twa									KRAJE
opolskie	podkarpackie	podlaskie	pomorskie	śląskie	świętokrzyskie	warmińsko-mazurskie	wielkopolskie	zachodniopomorskie	
CJA									
1068	909	415	1287	2046	346	621	599	751	OGÓLEM
1021	605	234	1098	1862	274	524	532	639	Europa
									w tym:
7	14	6	7	32	5	2	3	13	Austria
1	1	42	14	16	6	7	8	7	Białoruś
8	47	3	27	38	10	11	14	10	Francja
7	12	8	7	15	4	2	1	5	Grecja
5	39	1	13	29	10	9	9	7	Hiszpania
39	9	4	24	66	3	7	14	18	Holandia
20	31	5	65	105	9	24	35	29	Irlandia
730	43	30	439	820	24	170	174	251	Niemcy
3	3	8	19	20	2	7	2	15	Rosja
5	3	-	11	11	6	12	8	14	Szwecja
31	48	11	32	93	38	24	10	52	Ukraina
135	299	72	363	496	126	200	225	172	Wielka Brytania
10	36	8	17	53	15	21	6	10	Włochy
7	9	10	25	32	4	7	11	25	Azja
									w tym:
-	4	4	7	13	2	2	1	-	Armenia
-	-	1	-	-	1	-	1	-	Izrael
1	2	1	8	18	2	5	4	6	Afryka
34	284	161	139	118	61	79	44	71	Ameryka Północna i Środkowa
									w tym:
7	44	11	39	37	19	18	13	24	Kanada
27	240	150	100	80	42	60	31	47	Stany Zjednoczone
-	-	2	3	1	1	3	2	-	Ameryka Południowa
5	9	7	13	15	4	2	5	10	Oceania
5	8	6	12	13	3	2	5	8	w tym Australia
-	-	-	1	-	-	1	1	-	Kraj nieustalony
CJA									
4385	1893	761	2630	8358	633	1672	1853	978	OGÓLEM
4281	1224	435	2371	7939	543	1483	1717	901	Europa
									w tym:
23	74	6	13	105	39	16	25	2	Austria
-	2	1	1	3	-	-	1	-	Białoruś
20	57	4	36	64	8	16	54	7	Francja
6	17	11	6	14	4	2	1	8	Grecja
10	84	7	30	149	19	16	42	22	Hiszpania
184	18	14	54	240	14	39	90	41	Holandia
112	105	24	220	408	49	97	153	71	Irlandia
3482	133	61	960	4991	98	650	510	3482	Niemcy
-	-	-	3	9	-	1	2	-	Rosja
18	15	11	57	63	10	25	44	38	Szwecja
-	3	-	-	5	3	2	1	-	Ukraina
361	547	194	803	1561	241	492	681	317	Wielka Brytania
19	109	25	35	113	36	36	26	10	Włochy
1	3	1	12	6	1	-	6	1	Azja
									w tym:
-	-	-	-	-	-	-	-	-	Armenia
-	-	-	-	1	-	-	-	-	Izrael
1	-	-	4	2	1	-	7	-	Afryka
92	657	312	216	366	82	186	113	66	Ameryka Północna i Środkowa
									w tym:
22	74	19	66	119	23	40	29	29	Kanada
70	583	293	148	247	59	146	83	37	Stany Zjednoczone
-	-	1	4	2	-	-	2	-	Ameryka Południowa
10	9	12	16	43	6	3	8	10	Oceania
10	9	12	13	37	3	3	6	9	w tym Australia
-	-	-	7	-	-	-	-	-	Kraj nieustalony

TABL. 5(24). MIGRACJE ZAGRANICZNE LUDNOŚCI W WIEKU 15 LAT I WIĘCEJ NA POBYT STAŁY WEDŁUG WIEKU, MIEJSCA ZAMIESZKANIA I PŁCI MIGRANTÓW W 2007 R.

WYSZCZEGÓLNIENIE	Ogółem			Miasta			Wieś		
	ogółem	mężczyźni	kobiety	ogółem	mężczyźni	kobiety	ogółem	mężczyźni	kobiety
IMIGRACJA									
OGÓŁEM	554	320	234	389	211	178	165	109	56
Kawalerowie (panny)	85	57	28	59	40	19	26	17	9
Żonaci (zameżne)	216	105	111	155	69	86	61	36	25
Wdowcy (wdowy)	6	2	4	5	1	4	1	1	-
Rozwiedzeni (rozwiedzione) .	31	19	12	25	14	11	6	5	1
Stan cywilny nieustalony	216	137	79	145	87	58	71	50	21
EMIGRACJA									
OGÓŁEM	1481	881	600	982	589	393	499	292	207
Kawalerowie (panny)	237	176	61	141	107	34	96	69	27
Żonaci (zameżne)	477	211	266	314	138	176	163	73	90
Wdowcy (wdowy)	14	3	11	8	1	7	6	2	4
Rozwiedzeni (rozwiedzione) .	63	32	31	46	23	23	17	9	8
Stan cywilny nieustalony	690	459	231	473	320	153	217	139	78
SALDO MIGRACJI									
OGÓŁEM	-927	-561	-366	-593	-378	-215	-334	-183	-151
Kawalerowie (panny)	-152	-119	-33	-82	-67	-15	-70	-52	-18
Żonaci (zameżne)	-261	-106	-155	-159	-69	-90	-102	-37	-65
Wdowcy (wdowy)	-8	-1	-7	-3	-	-3	-5	-1	-4
Rozwiedzeni (rozwiedzione) .	-32	-13	-19	-21	-9	-12	-11	-4	-7
Stan cywilny nieustalony	-474	-322	-152	-328	-233	-95	-146	-89	-57

TABL. 6(25). POWIATY NA TLE WOJEWÓDZTWA W 2007 R.

WYSZCZEGÓLNIENIE	Migracje zagraniczne ludności na pobyt stały na 1000 ludności						
	imigracja			emigracja			saldo migracji
	ogółem	mężczyźni	kobiety	ogółem	mężczyźni	kobiety	
WOJEWÓDZTWO	0,43	0,51	0,36	1,17	1,40	0,95	-0,74
Podregion elbląski	0,39	0,48	0,30	0,84	1,05	0,63	-0,45
Powiaty:							
braniewski	0,52	0,69	0,36	0,66	0,97	0,36	-0,14
działdowski	0,18	0,31	0,06	0,53	0,75	0,33	-0,35
elbląski	0,35	0,32	0,38	1,37	1,49	1,25	-1,02
iławski	0,52	0,61	0,43	0,90	1,19	0,63	-0,39
nowomiejski	0,25	0,23	0,27	0,23	0,28	0,18	0,02
ostródzki	0,57	0,83	0,31	1,85	2,28	1,44	-1,29
Miasto na prawach powiatu:							
Elbląg	0,28	0,26	0,29	0,13	0,16	0,11	0,14
Podregion olsztyński	0,48	0,57	0,39	1,41	1,67	1,17	-0,93
Powiaty:							
bartoszycki	0,57	0,50	0,63	0,97	1,23	0,72	-0,40
kętrzyński	0,53	0,65	0,41	1,50	2,00	1,03	-0,98
lidzbarski	0,51	0,47	0,55	1,09	1,27	0,91	-0,58
mragowski	0,81	1,01	0,62	2,65	3,45	1,89	-1,84
nidzicki	0,03	0,06	-	0,50	0,53	0,46	-0,47
olsztyński	0,45	0,58	0,31	1,78	2,02	1,55	-1,34
szczycieński	0,62	0,78	0,45	1,22	1,16	1,28	-0,60
Miasto na prawach powiatu:							
Olsztyn	0,37	0,46	0,30	1,26	1,46	1,09	-0,89
Podregion elcki	0,43	0,46	0,39	1,28	1,49	1,07	-0,85
Powiaty:							
elcki	0,54	0,70	0,39	1,67	2,01	1,34	-1,13
gizycki	0,32	0,29	0,34	0,72	0,65	0,79	-0,40
goldapski	0,37	0,45	0,29	0,70	0,90	0,50	-0,33
olecki	0,09	0,12	0,06	0,98	1,05	0,91	-0,90
piski	0,57	0,52	0,62	2,04	2,42	1,65	-1,47
węgorzewski	0,50	0,42	0,59	0,46	0,67	0,25	0,04

TABL. 7(26). MIGRACJE ZAGRANICZNE LUDNOŚCI NA POBYT STAŁY WEDŁU PODREGIONÓW I POWIATÓW W 2007 R.

WYSZCZEGÓLNIENIE	Ogółem			Miasta			Wieś		
	ogółem	mężczyźni	kobiety	ogółem	mężczyźni	kobiety	ogółem	mężczyźni	kobiety
IMIGRACJA									
WOJEWÓDZTWO	621	358	263	438	239	199	183	119	64
Podregion elbląski	208	125	83	156	89	67	52	36	16
Powiaty:									
braniewski	23	15	8	13	7	6	10	8	2
działdowski	12	10	2	4	4	-	8	6	2
elbląski	20	9	11	15	8	7	5	1	4
iławski	47	27	20	41	23	18	6	4	2
nowomiejski	11	5	6	7	2	5	4	3	1
ostródzki	60	43	17	41	29	12	19	14	5
Miasto na prawach powiatu									
Elbląg	35	16	19	35	16	19	-	-	-
Podregion olsztyński	291	168	123	200	108	92	91	60	31
Powiaty:									
bartoszycki	35	15	20	30	12	18	5	3	2
kętrzyński	35	21	14	27	16	11	8	5	3
lidzbarski	22	10	12	15	6	9	7	4	3
mragowski	41	25	16	21	13	8	20	12	8
nidzicki	1	1	-	-	-	-	1	1	-
olsztyński	51	33	18	15	9	6	36	24	12
szczywieński	43	27	16	29	16	13	14	11	3
Miasto na prawach powiatu									
Olsztyn	63	36	27	63	36	27	-	-	-
Podregion ełcki	122	65	57	82	42	40	40	23	17
Powiaty									
ełcki	46	29	17	35	20	15	11	9	2
gizycki	18	8	10	9	4	5	9	4	5
gołdapski	10	6	4	2	2	-	8	4	4
olecki	3	2	1	2	1	1	1	1	-
piski	33	15	18	24	11	13	9	4	5
węgorzewski	12	5	7	10	4	6	2	1	1

TABL. 7(26). MIGRACJE ZAGRANICZNE LUDNOŚCI NA POBYT STAŁY WEDŁUG PODREGIONÓW I POWIATÓW W 2007 R. (dok.)

WYSZCZEGÓLNIENIE	Ogółem			Miasta			Wieś		
	ogółem	mężczyźni	kobiety	ogółem	mężczyźni	kobiety	ogółem	mężczyźni	kobiety
EMIGRACJA									
WOJEWÓDZTWO	1672	976	696	1114	652	462	558	324	234
Podregion elbląski	447	274	173	295	187	108	152	87	65
Powiaty:									
braniewski	29	21	8	18	13	5	11	8	3
działdowski	35	24	11	24	17	7	11	7	4
elbląski	78	42	36	36	23	13	42	19	23
iławski	82	53	29	70	45	25	12	8	4
nowomiejski	10	6	4	3	1	2	7	5	2
ostródzki	196	118	78	127	78	49	69	40	29
Miasto na prawach powiatu									
Elbląg	17	10	7	17	10	7	-	-	-
Podregion olsztyński	860	492	368	557	318	239	303	174	129
Powiaty:									
bartoszycki	60	37	23	45	27	18	15	10	5
kętrzyński	100	65	35	66	41	25	34	24	10
lidzbarski	47	27	20	38	20	18	9	7	2
mragowski	134	85	49	80	56	24	54	29	25
nidzicki	17	9	8	-	-	-	17	9	8
olsztyński	204	114	90	56	31	25	148	83	65
szczygieński	85	40	45	59	28	31	26	12	14
Miasto na prawach powiatu									
Olsztyn	213	115	98	213	115	98	-	-	-
Podregion ełcki	365	210	155	262	147	115	103	63	40
Powiaty									
ełcki	142	84	58	112	66	46	30	18	12
giżycki	41	18	23	25	14	11	16	4	12
gołdapski	19	12	7	7	3	4	12	9	3
olecki	34	18	16	24	12	12	10	6	4
piski	118	70	48	92	52	40	26	18	8
węgorzewski	11	8	3	2	-	2	9	8	1

**TABL. 8(27). MIGRACJE ZAGRANICZNE LUDNOŚCI NA TLE POZOSTAŁYCH WOJEWÓDZTW
W 2007 R.**

WYSZCZEGÓLNIENIE	Migracje zagraniczne ludności na pobyt stały					
	imigracja		emigracja		saldo migracji	
	na 1000 ludności	lokata	na 1000 ludności	lokata	na 1000 ludności	lokata
POLSKA	0,39	x	0,93	x	-0,54	x
Dolnośląskie	0,62	2	1,29	3	-0,67	12
Kujawsko-pomorskie	0,32	11	0,75	8	-0,44	9
Lubelskie	0,25	14	0,53	13	-0,28	6
Lubuskie	0,49	5	1,21	4	-0,73	13
Łódzkie	0,20	15	0,38	15	-0,19	3
Małopolskie	0,50	4	0,69	9	-0,19	4
Mazowieckie	0,26	13	0,28	16	-0,02	1
Opolskie	1,03	1	4,22	1	-3,19	16
Podkarpackie	0,43	9	0,90	7	-0,47	10
Podlaskie	0,35	10	0,64	10	-0,29	7
Pomorskie	0,58	3	1,19	5	-0,61	11
Śląskie	0,44	7	1,79	2	-1,35	15
Świętokrzyskie	0,27	12	0,49	14	-0,22	5
Warmińsko-mazurskie	0,43	8	1,17	6	-0,74	14
Wielkopolskie	0,18	16	0,55	12	-0,37	8
Zachodniopomorskie	0,44	6	0,58	11	-0,13	2

III. MIGRACJE NA POBYT CZASOWY

A. WEWNĘTRZNE

TABL. 1. LUDNOŚĆ ZAMELDOWANA NA POBYT CZASOWY PONAD 3 MIESIĄCE ^a ORAZ MIESZKAŃCY CZASOWO NIEOBECNI WEDŁUG PŁCI I MIEJSCA ZAMIESZKANIA W LATACH 2000-2007

Stan w dniu 31 XII

WYSZCZEGÓLNIENIE	Zameldowani na pobyt czasowy			Czasowo nieobecni w miejscu stałego zameldowania			Saldo ludności czasowo nieobecnej (obecnej)		
	ogółem	mężczyźni	kobiety	ogółem	mężczyźni	kobiety	ogółem	mężczyźni	kobiety
OGÓLEM									
2000	30334	13640	16694	36051	16903	19148	-5717	-3263	-2454
2001	28481	12986	15495	33814	15803	18011	-5333	-2817	-2516
2002	28591	13035	15556	33718	15808	17910	-5127	-2773	-2354
2003	28702	13089	15613	33681	15782	17899	-4979	-2693	-2286
2004	29929	13650	16279	34463	16130	18333	-4534	-2480	-2054
2005	30585	14202	16383	34489	16163	18326	-3904	-1961	-1943
2006	30966	14446	16520	34027	15825	18202	-3061	-1379	-1682
2007	31148	14688	16460	33841	15932	17909	-2693	-1244	-1449
w tym MIASTA									
2000	23239	10190	13049	18306	8592	9714	4933	1598	3335
2001	21498	9576	11922	17381	8055	9326	4117	1521	2596
2002	21149	9389	11760	17166	8067	9099	3983	1322	2661
2003	20887	9282	11605	17191	8059	9132	3696	1223	2473
2004	21724	9664	12060	16890	7909	8981	4834	1755	3079
2005	22007	10053	11954	16768	7832	8936	5239	2221	3018
2006	22139	10198	11941	16461	7679	8782	5678	2519	3159
2007	22767	10600	12167	16213	7683	8530	6554	2917	3637

a Do 2005 r. – ponad 2 miesiące.

TABL. 2. LUDNOŚĆ ZAMELDOWANA NA POBYT CZASOWY PONAD 3 MIESIĄCE WEDŁUG WOJEWÓDZTWA STAŁEGO I CZASOWEGO MIEJSCA ZAMIESZKANIA W 2007 R.

Stan w dniu 31 XII

WOJEWÓDZTWO POBYTU CZASOWEGO	Województwo stałego zamieszkania – warmińsko-mazurskie								
	ogółem			miasta			wieś		
	razem	mężczyźni	kobiety	razem	mężczyźni	kobiety	razem	mężczyźni	kobiety
OGÓLEM	33841	15932	17909	16213	7683	8530	17628	8249	9379
Dolnośląskie	399	180	219	230	107	123	169	73	96
Kujawsko-pomorskie	1870	793	1077	1061	434	627	809	359	450
Lubelskie	294	141	153	196	97	99	98	44	54
Lubuskie	167	73	94	115	52	63	52	21	31
Łódzkie	378	171	207	234	114	120	144	57	87
Małopolskie	456	225	231	291	144	147	165	81	84
Mazowieckie	3211	1453	1758	1865	832	1033	1346	621	725
Opolskie	150	69	81	77	31	46	73	38	35
Podkarpackie	121	61	60	79	39	40	42	22	20
Podlaskie	1661	821	840	803	383	420	858	438	420
Pomorskie	3807	1849	1958	2508	1221	1287	1299	628	671
Śląskie	789	413	376	382	188	194	407	225	182
Świętokrzyskie	77	31	46	42	19	23	35	12	23
Warmińsko-mazurskie	19364	9131	10233	7609	3675	3934	11755	5456	6299
Wielkopolskie	602	276	326	411	187	224	191	89	102
Zachodniopomorskie	495	245	250	310	160	150	185	85	100

TABL. 3. LUDNOŚĆ ZAMELDOWANA NA POBYT CZASOWY PONAD 3 MIESIĄCE ORAZ MIESZKAŃCY CZASOWO NIEOBECNI WEDŁUG PŁCI I WIEKU W 2007 R.
Stan w dniu 31 XII

WIEK	Zameldowani na pobyt czasowy			Czasowo nieobecni w miejscu stałego zamieszkania			Saldo ludności czasowo nieobecnej (obecnej)		
	razem	mężczyźni	kobiety	razem	mężczyźni	kobiety	razem	mężczyźni	kobiety
OGÓLEM									
OGÓLEM	31148	14688	16460	33841	15932	17909	-2693	-1244	-1449
0 – 4 lata	1354	711	643	1565	837	728	-211	-126	-85
5 – 9	1861	960	901	2077	1059	1018	-216	-99	-117
10 – 14	1654	910	744	1930	1028	902	-276	-118	-158
15 – 19	6560	3093	3467	6894	3299	3595	-334	-206	-128
20 – 24	6708	2646	4062	7162	3002	4160	-454	-356	-98
25 – 29	3458	1564	1894	3884	1621	2263	-426	-57	-369
30 – 34	2410	1189	1221	2918	1353	1565	-508	-164	-344
35 – 39	1432	784	648	1694	904	790	-262	-120	-142
40 – 44	1071	625	446	1204	702	502	-133	-77	-56
45 – 49	985	558	427	1056	596	460	-71	-38	-33
50 – 54	903	508	395	917	535	382	-14	-27	13
55 – 59	745	400	345	705	362	343	40	38	2
60 – 64	430	216	214	372	196	176	58	20	38
65 – 69	352	167	185	304	125	179	48	42	6
70 – 74	306	122	184	284	111	173	22	11	11
75 – 79	336	112	224	312	94	218	24	18	6
80 lat i więcej	583	123	460	563	108	455	20	15	5
w tym MIASTA									
OGÓLEM	22767	10600	12167	16213	7683	8530	6554	2917	3637
0 – 4 lata	782	394	388	604	334	270	178	60	118
5 – 9	1103	581	522	768	387	381	335	194	141
10 – 14	1056	594	462	729	389	340	327	205	122
15 – 19	5893	2758	3135	2363	1181	1182	3530	1577	1953
20 – 24	5880	2318	3562	4048	1766	2282	1832	552	1280
25 – 29	2445	1145	1300	2043	852	1191	402	293	109
30 – 34	1613	810	803	1503	685	818	110	125	-15
35 – 39	909	509	400	873	472	401	36	37	-1
40 – 44	634	369	265	654	382	272	-20	-13	-7
45 – 49	516	299	217	614	339	275	-98	-40	-58
50 – 54	436	252	184	559	309	250	-123	-57	-66
55 – 59	356	185	171	466	242	224	-110	-57	-53
60 – 64	194	98	96	246	124	122	-52	-26	-26
65 – 69	189	82	107	183	79	104	6	3	3
70 – 74	168	64	104	149	59	90	19	5	14
75 – 79	205	62	143	153	38	115	52	24	28
80 lat i więcej	388	80	308	258	45	213	130	35	95

TABL. 4. LUDNOŚĆ ZAMELDOWANA NA POBYT CZASOWY PONAD 3 MIESIĄCE ORAZ MIESZKAŃCY CZASOWO NIEOBECNI WEDŁUG PŁCI I STANU CYWILNEGO W 2007 R.
Stan w dniu 31 XII

WIEK	Zameldowani na pobyt czasowy			Czasowo nieobecni w miejscu stałego zamieszkania			Saldo ludności czasowo nieobecnej (obecnej)		
	razem	mężczyźni	kobiety	razem	mężczyźni	kobiety	razem	mężczyźni	kobiety
OGÓLEM									
OGÓLEM	31148	14688	16460	33841	15932	17909	-2693	-1244	-1449
Kawalerowie (panny)	22423	10601	11822	24233	11599	12634	-1810	-998	-812
Żonaci (zameżne)	6746	3405	3341	7391	3586	3805	-645	-181	-464
Wdowcy (wdowy)	926	158	768	996	167	829	-70	-9	-61
Rozwiedzieni (rozwiedzione) ..	1053	524	529	1221	580	641	-168	-56	-112
W tym MIASTA									
OGÓLEM	22767	10600	12167	16213	7683	8530	6554	2917	3637
Kawalerowie (panny)	17412	8072	9340	11176	5387	5789	6236	2685	3551
Żonaci (zameżne)	4115	2129	1986	3814	1866	1948	301	263	38
Wdowcy (wdowy)	600	93	507	506	85	421	94	8	86
Rozwiedzieni (rozwiedzione) ..	640	306	334	717	345	372	-77	-39	-38

TABL. 5. LUDNOŚĆ ZAMELDOWANA NA POBYT CZASOWY PONAD 3 MIESIĄCE ORAZ MIESZKAŃCY CZASOWO NIEOBECNI WEDŁUG PŁCI I POWIATÓW W 2007 R.
Stan w dniu 31 XII

WIEK	Zameldowani na pobyt czasowy			Czasowo nieobecni w miejscu stałego zamieszkania			Saldo ludności czasowo nieobecnej (obecnej)		
	razem	mężczyźni	kobiety	razem	mężczyźni	kobiety	razem	mężczyźni	kobiety
WOJEWÓDZTWO	31148	14688	16460	33841	15932	17909	-2693	-1244	-1449
Podregion elbląski	8338	4071	4267	12332	5701	6631	-3994	-1630	-2364
Powiaty:									
braniewski	732	401	331	1333	639	694	-601	-238	-363
działdowski	968	483	485	1760	819	941	-792	-336	-456
elbląski	666	349	317	1263	565	698	-597	-216	-381
iławski	1769	837	932	2374	1086	1288	-605	-249	-356
nowomiejski	1025	483	542	1642	725	917	-617	-242	-375
ostródzki	1630	799	831	2422	1157	1265	-792	-358	-434
Miasto na prawach powiatu									
Elbląg	1548	719	829	1538	710	828	10	9	1
Podregion olsztyński	16791	7645	9146	13560	6384	7176	3231	1261	1970
Powiaty:									
bartoszycki	1135	581	554	1977	971	1006	-842	-390	-452
kętrzyński	1408	748	660	1924	920	1004	-516	-172	-344
lidzbarski	729	364	365	1108	503	605	-379	-139	-240
mragowski	953	456	497	1358	618	740	-405	-162	-243
nidzicki	428	203	225	829	377	452	-401	-174	-227
olsztyński	2203	1056	1147	2493	1141	1352	-290	-85	-205
szczygieński	1268	600	668	1730	859	871	-462	-259	-203
Miasto na prawach powiatu									
Olsztyn	8667	3637	5030	2141	995	1146	6526	2642	3884
Podregion ełcki	6019	2972	3047	7949	3847	4102	-1930	-875	-1055
Powiaty:									
ełcki	1878	863	1015	1828	886	942	50	-23	73
gizycki	1409	707	702	1671	804	867	-262	-97	-165
gołdapski	642	329	313	1048	496	552	-406	-167	-239
olecki	646	299	347	1169	586	583	-523	-287	-236
piski	1036	557	479	1516	717	799	-480	-160	-320
węgorzewski	408	217	191	717	358	359	-309	-141	-168

B. ZAGRANICZNE

Osoby przybyłe

TABL. 1(6). OSOBY PRZYBYŁE Z ZAGRANICY ZAMELDOWANE NA POBYT CZASOWY PONAD 3 MIESIĄCE^a WEDŁUG PŁCI I MIEJSCA PRZEBYWANIA W LATACH 2000-2007
Stan w dniu 31 XII

WYSZCZEGÓLNIENIE	Ogółem			Miasta			Wieś		
	ogółem	mężczyźni	kobiety	ogółem	mężczyźni	kobiety	ogółem	mężczyźni	kobiety
2000	791	391	400	612	295	317	179	96	83
2001	788	406	382	578	307	271	210	99	111
2002	871	452	439	649	320	329	222	112	110
2003	954	441	513	720	324	396	234	117	117
2004	1012	482	530	745	342	403	267	140	127
2005	992	480	512	698	324	374	294	156	138
2006	982	531	451	688	367	321	294	164	130
2007	1088	597	491	737	391	346	351	206	145

a Do 2005 r. – ponad 2 miesiące.

TABL. 2(7). OSOBY PRZYBYŁE Z ZAGRANICY ZAMELDOWANE NA POBYT CZASOWY PONAD 3 MIESIĄCE WEDŁUG PŁCI, KONTYNETU ORAZ KRAJU POPRZEDNIEGO ZAMIESZKANIA W 2007 R.
Stan w dniu 31 XII

KONTYNET/KRAJ POPRZEDNIEGO ZAMIESZKANIA	Ogółem			Miasta			Wieś		
	ogółem	mężczyźni	kobiety	ogółem	mężczyźni	kobiety	ogółem	mężczyźni	kobiety
	OGÓŁEM								
OGÓŁEM	1088	597	491	737	391	346	351	206	145
Europa	864	453	411	561	283	278	303	170	133
w tym:									
Austria	3	2	1	2	1	1	1	1	-
Belgia	5	3	2	1	1	-	4	2	2
Białoruś	78	25	53	63	20	43	15	5	10
Francja	118	71	47	106	63	43	12	8	4
Hiszpania	7	6	1	6	6	-	1	-	1
Holandia	6	6	-	2	2	-	4	4	-
Irlandia	1	1	-	-	-	-	1	1	-
Niemcy	230	148	82	99	60	39	131	88	43
Rosja	96	27	69	69	20	49	27	7	20
Szwecja	7	5	2	6	4	2	1	1	-
Ukraina	181	67	114	107	38	69	74	29	45
Wielka Brytania	35	28	7	28	23	5	7	5	2
Włochy	22	21	1	15	15	-	7	6	1
Azja	135	80	55	102	57	45	33	23	10
w tym:									
Armenia	54	28	26	34	17	17	20	11	9
Chiny	20	13	7	19	13	6	1	-	1
Indie	12	9	3	8	5	3	4	4	-
Republika Korei	18	10	8	18	10	8	-	-	-
Afryka	39	35	4	29	25	4	10	10	-
Ameryka Północna i Środkowa .	41	23	18	38	21	17	3	2	1
w tym:									
Kanada	10	7	3	9	7	2	1	-	1
Stany Zjednoczone	29	15	14	27	13	14	2	2	-
Ameryka Południowa	7	4	3	5	3	2	2	1	1
Oceania	2	2	-	2	2	-	-	-	-

TABL. 2(7). OSOBY PRZYBYŁE Z ZAGRANICY ZAMELDOWANE NA POBYT CZASOWY PONAD 3 MIESIĄCE WEDŁUG PŁCI, KONTYNETU ORAZ KRAJU POPRZEDNIEGO ZAMIESZKANIA W 2007 R. (dok.)

Stan w dniu 31 XII

KONTYNET/KRAJ POPRZEDNIEGO ZAMIESZKANIA	Ogółem			Miasta			Wieś		
	ogółem	mężczyźni	kobiety	ogółem	mężczyźni	kobiety	ogółem	mężczyźni	kobiety
w tym PRZEBYWAJĄCY ROK I DŁUŻEJ									
OGÓŁEM	570	308	262	397	204	193	173	104	69
Europa	473	252	221	323	166	157	150	86	64
w tym:									
Austria	3	2	1	2	1	1	1	1	-
Belgia	4	2	2	1	1	-	3	1	2
Białoruś	38	12	26	32	11	21	6	1	5
Francja	99	59	40	89	53	36	10	6	4
Hiszpania	4	3	1	3	3	-	1	-	1
Holandia	5	5	-	2	2	-	3	3	-
Irlandia	1	1	-	-	-	-	1	1	-
Niemcy	124	79	45	63	39	24	61	40	21
Rosja	40	10	30	31	7	24	9	3	6
Szwecja	6	5	1	5	4	1	1	1	-
Ukraina	85	33	52	53	20	33	32	13	19
Wielka Brytania	15	10	5	11	7	4	4	3	1
Włochy	13	12	1	8	8	-	5	4	1
Azja	70	38	32	53	25	28	17	13	4
w tym:									
Armenia	30	13	17	20	7	13	10	6	4
Chiny	5	3	2	5	3	2	-	-	-
Indie	3	2	1	1	-	1	2	2	-
Republika Korei	18	10	8	18	10	8	-	-	-
Afryka	8	7	1	4	3	1	4	4	-
Ameryka Północna i Środkowa	16	10	6	14	9	5	2	1	1
w tym:									
Kanada	6	4	2	5	4	1	1	-	1
Stany Zjednoczone	9	5	4	8	4	4	1	1	-
Ameryka Południowa	3	1	2	3	1	2	-	-	-
Oceania	-	-	-	-	-	-	-	-	-

TABL. 3(8). OSOBY PRZYBYŁE Z ZAGRANICY ZAMELDOWANE NA POBYT CZASOWY PONAD 3 MIESIĄCE WEDŁUG PŁCI I WIEKU W 2007 R.

Stan w dniu 31 XII

WIEK	Ogółem			Miasta			Wieś		
	ogółem	mężczyźni	kobiety	ogółem	mężczyźni	kobiety	ogółem	mężczyźni	kobiety
OGÓŁEM	1088	597	491	737	391	346	351	206	145
0 – 4 lata	19	11	8	16	8	8	3	3	-
5 – 9	34	18	16	29	14	15	5	4	1
10 – 14	46	18	28	37	12	25	9	6	3
15 – 19	59	26	33	43	20	23	16	6	10
20 – 24	97	49	48	72	37	35	25	12	13
25 – 29	152	81	71	107	57	50	45	24	21
30 – 34	134	73	61	98	52	46	36	21	15
35 – 39	98	56	42	71	42	29	27	14	13
40 – 44	77	47	30	53	35	18	24	12	12
45 – 49	80	43	37	49	24	25	31	19	12
50 – 54	67	38	29	40	22	18	27	16	11
55 – 59	84	47	37	59	30	29	25	17	8
60 – 64	49	31	18	25	14	11	24	17	7
65 – 69	36	26	10	16	13	3	20	13	7
70 – 74	29	18	11	7	3	4	22	15	7
75 – 79	10	6	4	6	4	2	4	2	2
80 lat i więcej	17	9	8	9	4	5	8	5	3

TABL. 4(9). OSOBY PRZYBYŁE Z ZAGRANICY ZAMELDOWANE NA POBYT CZASOWY PONAD 3 MIESIĄCE WEDŁUG PŁCI I POWIATÓW W 2007 R.

Stan w dniu 31 XII

WIEK	Ogółem			Miasta			Wieś		
	razem	mężczyźni	kobiety	razem	mężczyźni	kobiety	razem	mężczyźni	kobiety
WOJEWÓDZTWO	1088	597	491	737	391	346	351	206	145
Podregion elbląski	279	171	108	197	118	79	82	53	29
Powiaty:									
braniewski	45	22	23	20	4	16	25	18	7
działdowski	25	17	8	18	12	6	7	5	2
elbląski	22	15	7	6	4	2	16	11	5
iławski	68	39	29	52	32	20	16	7	9
nowomiejski	8	8	-	6	6	-	2	2	-
ostródzki	40	25	15	24	15	9	16	10	6
Miasto na prawach powiatu									
Elbląg	71	45	26	71	45	26	-	-	-
Podregion olsztyński	655	349	306	468	241	227	187	108	79
Powiaty:									
bartoszycki	31	15	16	22	10	12	9	5	4
kętrzyński	17	9	8	6	4	2	11	5	6
lidzbarski	20	12	8	12	6	6	8	6	2
mrągowski	86	39	47	37	18	19	49	21	28
nidzicki	20	10	10	10	5	5	10	5	5
olsztyński	87	59	28	9	6	3	78	53	25
szczycieński	32	16	16	10	3	7	22	13	9
Miasto na prawach powiatu									
Olsztyn	362	189	173	362	189	173	-	-	-
Podregion ełcki	154	77	77	72	32	40	82	45	37
Powiaty:									
ełcki	36	18	18	26	11	15	10	7	3
giżycki	43	25	18	19	8	11	24	17	7
gołdapski	22	6	16	6	2	4	16	4	12
olecki	17	7	10	7	2	5	10	5	5
piski	24	14	10	10	7	3	14	7	7
węgorzewski	12	7	5	4	2	2	8	5	3

Ludność czasowo nieobecna

TABL. 1(10). LUDNOŚĆ CZASOWO NIEOBECNA W ZWIĄZKU Z WYJAZDEM ZA GRANICĘ NA OKRES PONAD 3 MIESIĄCE ^a WEDŁUG PŁCI I MIEJSCA ZAMIESZKANIA W LATACH 2000-2007

Stan w dniu 31 XII

WYSZCZEGÓLNIENIE	Ogółem			Miasta			Wieś		
	ogółem	mężczyźni	kobiety	ogółem	mężczyźni	kobiety	ogółem	mężczyźni	kobiety
2000	1393	746	647	1310	691	619	83	55	28
2001	1407	737	670	1313	669	644	94	68	26
2002	1432	758	674	1303	662	641	129	96	33
2003	1427	756	671	1281	650	631	146	106	40
2004	1626	904	722	1426	759	667	200	145	55
2005	2280	1442	838	1987	1211	776	293	231	62
2006	3422	2359	1063	2812	1870	942	610	489	121
2007	4758	3520	1238	3792	2681	1111	966	839	127

a Osoby, które zgłosiły wyjazd na pobyt czasowy za granicę w ewidencji ludności; Do 2005 r. – ponad 2 miesiące.

TABL. 2(11). LUDNOŚĆ CZASOWO NIEOBECNA W ZWIĄZKU Z WYJAZDEM ZA GRANICĘ NA OKRES PONAD 3 MIESIĄCE WEDŁUG PŁCI, KONTYNETÓW I WYBRANYCH KRAJÓW CZASOWEGO POBYTU W 2007 R.

Stan w dniu 31 XII

KONTYNET/KRAJ CZASOWEGO POBYTU	Ogółem			Miasta			Wieś		
	ogółem	mężczyźni	kobiety	ogółem	mężczyźni	kobiety	ogółem	mężczyźni	kobiety
OGÓLEM	4758	3520	1238	3792	2681	1111	966	839	127
Europa	4229	3207	1022	3321	2412	909	908	795	113
w tym:									
Austria	28	16	12	27	15	12	1	1	-
Belgia	92	59	33	79	48	31	13	11	2
Białoruś	-	-	-	-	-	-	-	-	-
Francja	66	43	23	56	34	22	10	9	1
Grecja	28	15	13	28	15	13	-	-	-
Hiszpania	98	68	30	78	49	29	20	19	1
Holandia	135	118	17	99	82	17	36	36	-
Irlandia	510	430	80	375	306	69	135	124	11
Niemcy	664	428	236	507	305	202	157	123	34
Rosja	6	3	3	4	3	1	2	-	2
Szwecja	87	66	21	67	47	20	20	19	1
Ukraina	8	8	-	5	5	-	3	3	-
Wielka Brytania	2075	1660	415	1702	1321	381	373	339	34
Włochy	158	89	69	118	60	58	40	29	11
Azja	5	4	1	4	3	1	1	1	-
w tym:									
Armenia									
Chiny	1	1	-	1	1	-	-	-	-
Izrael	1	1	-	-	-	-	1	1	-
Afryka	8	5	3	3	2	1	5	3	2
Ameryka Północna i Środkowa	499	294	205	452	257	195	47	37	10
w tym:									
Kanada	31	17	14	30	16	14	1	1	-
Stany Zjednoczone	468	277	191	422	241	181	46	36	10
Ameryka Południowa	1	1	-	-	-	-	1	1	-
Oceania	16	9	7	12	7	5	4	2	2

TABL. 3(12). LUDNOŚĆ CZASOWO NIEOBECNA W ZWIĄZKU Z WYJAZDEM ZA GRANICĘ NA OKRES PONAD 3 MIESIĄCE WEDŁUG PŁCI I WIEKU W 2007 R.

Stan w dniu 31 XII

WIEK	Ogółem			Miasta			Wieś		
	ogółem	mężczyźni	kobiety	ogółem	mężczyźni	kobiety	ogółem	mężczyźni	kobiety
OGÓLEM	4758	3520	1238	3792	2681	1111	966	839	127
0 – 4 lata	86	45	41	84	44	40	2	1	1
5 – 9	104	50	54	93	48	45	11	2	9
10 – 14	104	51	53	91	44	47	13	7	6
15 – 19	233	197	36	173	140	33	60	57	3
20 – 24	1809	1627	182	1304	1144	160	505	483	22
25 – 29	1260	946	314	1035	755	280	225	191	34
30 – 34	402	247	155	335	193	142	67	54	13
35 – 39	219	110	109	191	92	99	28	18	10
40 – 44	133	57	76	111	49	62	22	8	14
45 – 49	144	74	70	134	68	66	10	6	4
50 – 54	134	64	70	121	58	63	13	6	7
55 – 59	93	40	53	87	36	51	6	4	2
60 – 64	17	7	10	17	7	10	-	-	-
65 – 69	8	2	6	6	1	5	2	1	1
70 – 74	4	1	3	4	1	3	-	-	-
75 – 79	5	1	4	4	1	3	1	-	1
80 lat i więcej	3	1	2	2	-	2	1	1	-

TABL. 4(13). LUDNOŚĆ CZASOWO NIEOBECNA W ZWIĄZKU Z WYJAZDEM ZA GRANICĘ NA OKRES PONAD 3 MIESIĄCE WEDŁUG PŁCI I POWIATÓW W 2007 R.

Stan w dniu 31 XII

WIEK	Ogółem			Miasta			Wieś		
	razem	mężczyźni	kobiety	razem	mężczyźni	kobiety	razem	mężczyźni	kobiety
WOJEWÓDZTWO	4758	3520	1238	3792	2681	1111	966	839	127
Podregion elbląski	1799	1437	362	1416	1094	322	383	343	40
Powiaty:									
braniewski	168	151	17	120	105	15	48	46	2
działdowski	33	31	2	13	11	2	20	20	-
elbląski	245	213	32	100	84	16	145	129	16
iławski	140	112	28	97	77	20	43	35	8
nowomiejski	15	11	4	1	1	-	14	10	4
ostródzki	359	263	96	246	160	86	113	103	10
Miasto na prawach powiatu Elbląg	839	656	183	839	656	183	-	-	-
Podregion olsztyński	1602	1173	429	1325	934	391	277	239	38
Powiaty:									
bartoszycki	232	168	64	205	144	61	27	24	3
kętrzyński	77	67	10	57	50	7	20	17	3
lidzbarski	113	85	28	83	65	18	30	20	10
mragowski	101	83	18	69	52	17	32	31	1
niedzicki	7	6	1	-	-	-	7	6	1
olsztyński	256	218	38	134	111	23	122	107	15
szczygieński	153	100	53	114	66	48	39	34	5
Miasto na prawach powiatu Olsztyn	663	446	217	663	446	217	-	-	-
Podregion ełcki	1357	910	447	1051	653	398	306	257	49
Powiaty:									
ełcki	707	415	292	610	336	274	97	79	18
giżycki	196	153	43	86	65	21	110	88	22
gołdapski	160	138	22	107	87	20	53	51	2
olecki	31	25	6	27	22	5	4	3	1
piski	195	128	67	173	109	64	22	19	3
węgorzewski	68	51	17	48	34	14	20	17	3