

URZĄD STATYSTYCZNY W OLSZTYNIE



**ZMIANY STRUKTURALNE  
GRUP PODMIOTÓW  
GOSPODARKI NARODOWEJ**

**W WOJEWÓDZTWIE  
WARMIŃSKO-MAZURSKIM  
W 2005 R.**

OLSZTYN 2006 R.

Opracowanie publikacji  
ZESPÓŁ PRACOWNIKÓW URZĘDU STATYSTYCZNEGO W OLSZTYNIE  
pod kierunkiem  
Tadeusza Ścibka - Dyrektora Urzędu Statystycznego

Redakcja merytoryczna  
Dariusz Śledź - Zastępca Dyrektora US

Opracowanie  
Wydział Analiz Urzędu Statystycznego w Olsztynie

Opracowanie graficzne i skład komputerowy  
Wydział Analiz Urzędu Statystycznego w Olsztynie

**Przy publikowaniu danych US prosimy o podanie źródła**

**ISSN 1731-1101**

Druk i oprawa: Wydział Poligraficzny Urzędu Statystycznego w Olsztynie  
10-959 Olsztyn, ul. Kościuszki 78/82. Zamówienie nr 16/2006  
Nakład 0 egz.

## PRZEDMOWA

Niniejsze opracowanie stanowi kontynuację wydawanych przez Urząd Statystyczny w Olsztynie w latach poprzednich publikacji dotyczących grup podmiotów gospodarki narodowej.

Opracowanie ukazuje zmiany struktury gospodarki województwa warmińsko-mazurskiego w 2005 r. Zmiany te prezentowane są w formie tablic i wykresów, które przedstawiają wybrane grupy podmiotów m.in.: przedsiębiorstwa państwowe, spółki, spółdzielnie, fundacje, stowarzyszenia i organizacje społeczne oraz osoby fizyczne prowadzące działalność gospodarczą.

Opracowanie składa się z uwag ogólnych i metodycznych oraz tablic statystycznych i wykresów.

Informacje zaprezentowano w przekroju: województwo, podregiony, powiaty i gminy.

Publikacja została opracowana przez pracowników Wydziału Analiz Urzędu Statystycznego w Olsztynie.

Opracowanie przygotowano również w wersji elektronicznej.

Będziemy Państwu zobowiązani za wszelkie uwagi i sugestie zmierzające do udoskonalania kolejnych edycji publikacji.

Dyrektor  
Urzędu Statystycznego  
Tadeusz Ścibek

Olsztyn, marzec 2006 r.

## SPIS TREŚCI

	Tabl.	Str.
Przedmowa .....	x	3
Uwagi ogólne .....	x	5
Uwagi metodyczne .....	x	6
Podmioty gospodarki narodowej według podstawowych i szczególnych form prawnych w rejestrze REGON (schemat).....	x	12
Lokata województwa warmińsko-mazurskiego na tle kraju w 2005 r. ....	x	13
Lokata powiatów w województwie warmińsko-mazurskim w 2005 r. ....	x	14
<b>WOJEWÓDZTWO</b>		
Zmiany w liczbie podmiotów gospodarki narodowej w latach 1998-2005 .....	1	15
Podmioty gospodarki narodowej według wybranych form prawnych na 10 tys. ludności w latach 2001-2005 .....	2	16
Podmioty gospodarki narodowej według wybranych form prawnych oraz sekcji i wybranych działów PKD .....	3	17
Podmioty gospodarki narodowej według liczby pracujących oraz sekcji PKD w 2005 r. ....	4	23
Podmioty gospodarki narodowej według klas wielkości oraz sekcji i wybranych działów PKD .....	5	24
Podmioty gospodarki narodowej nowozarejestrowane według wybranych form prawnych oraz sekcji PKD w 2005 r. ....	6	30
Podmioty gospodarki narodowej wyrejestrowane według wybranych form prawnych oraz sekcji PKD w 2005 r. ....	7	31
Spółki handlowe według form prawnych oraz sekcji i wybranych działów PKD .....	8	32
Spółki handlowe według rodzaju kapitału oraz form prawnych .....	9	38
Podmioty gospodarki narodowej według wybranych form prawnych i województw w 2005 r. ....	10	39
<b>PODREGIONY POWIATY GMINY</b>		
Podmioty gospodarki narodowej według wybranych form prawnych oraz podregionów, powiatów i gmin w 2005 r. ....	1(11)	40
Podmioty gospodarki narodowej według wybranych sekcji PKD oraz podregionów, powiatów i gmin w 2005 r. ....	2(12)	47
Podmioty gospodarki narodowej według liczby pracujących oraz podregionów i powiatów w 2005 r. ....	3(13)	54
Podmioty gospodarki narodowej według klas wielkości oraz podregionów i powiatów w 2005 r. ...	4(14)	55
Podmioty gospodarki narodowej według klas wielkości, wybranych sekcji PKD oraz podregionów i powiatów w 2005 r. ....	5(15)	57
Podmioty gospodarki narodowej nowozarejestrowane według sekcji PKD oraz podregionów i powiatów w 2005 r. ....	6(16)	65
Podmioty gospodarki narodowej wyrejestrowane według sekcji PKD oraz podregionów i powiatów w 2005 r. ....	7(17)	66
Osoby fizyczne według wybranych sekcji PKD oraz podregionów, powiatów i gmin w 2005 r. ....	8(18)	67
Spółki handlowe według form prawnych oraz podregionów i powiatów w 2005 r. ....	9(19)	74
Spółki handlowe według rodzaju kapitału oraz podregionów i powiatów w 2005 r. ....	10(20)	75
<b>MAPKI I WYKRESY</b>		
Podmioty gospodarki narodowej według powiatów w 2005 r. ....	x	76
Spółki handlowe według powiatów w 2005 r. ....	x	76
Podmioty gospodarki narodowej na 10 tys. ludności według powiatów w 2005 r. ....	x	77
Osoby fizyczne prowadzące działalność gospodarczą na 10 tys. ludności według powiatów w 2005 r. ....		77
Spółki handlowe według form prawnych w 2005 r. ....	x	78
Spółki handlowe według rodzaju kapitału .....	x	78
Podmioty gospodarki narodowej według sektorów własności w latach 2000-2005.....	x	79
Struktura osób fizycznych prowadzących działalność gospodarczą według sekcji PKD w 2005 r. ....	x	79
Podmioty gospodarki narodowej w latach 2000-2005.....	x	80
Podmioty gospodarki narodowej według sekcji PKD .....	x	80
Podmioty gospodarki narodowej według województw w 2005 r. ....	x	81
Osoby fizyczne prowadzące działalność gospodarczą według województw w 2005 r. ....	x	81

## UWAGI OGÓLNE

Publikacja prezentuje podmioty gospodarki narodowej zarejestrowane w krajowym rejestrze urzędowym podmiotów gospodarki narodowej REGON (bez rolników indywidualnych).

Przez podmioty gospodarki narodowej rozumie się osoby prawne, jednostki organizacyjne nieposiadające osobowości prawnej oraz osoby fizyczne prowadzące działalność gospodarczą.

Dane nie obejmują części składowych podmiotów, tj. jednostek lokalnych (zakładów, oddziałów, filii) utworzonych przez podmioty dla prowadzenia działalności gospodarczej.

Publikacja prezentuje podmioty gospodarki narodowej według:

- sektorów własności,
- form prawnych,
- rodzaju kapitału (dotyczy danych o liczbie spółek handlowych),
- sekcji i działów Polskiej Klasyfikacji Działalności (PKD),
- podregionów, powiatów i gmin.

W stosunku do obowiązującej Polskiej Klasyfikacji Działalności (Dz. U. Nr 33 poz. 289 z 2004 r.) w publikacji zastosowano skrócone nazwy. Zestawienie zastosowanych skrótów i pełnych nazw podaje się poniżej:

- |  |  |
|--|--|
| - handel i naprawy   | - handel hurtowy i detaliczny, naprawa pojazdów samochodowych, motocykli oraz artykułów użytku osobistego i domowego,  |
| - obsługa nieruchomości i firm   | - obsługa nieruchomości, wynajem i usługi związane z prowadzeniem działalności gospodarczej,                           |
| - administracja publiczna i obrona narodowa; obowiązkowe ubezpieczenia społeczne i zdrowotne | - administracja publiczna i obrona narodowa; obowiązkowe ubezpieczenia społeczne i powszechne ubezpieczenie zdrowotne. |

W tablicach dotyczących spółek według rodzaju kapitału sumy danych nie równają się ogólnej liczbie spółek, gdyż spółki o kapitale mieszanym występują w dwóch lub więcej rubrykach.

W tablicach przedstawiających dane według klas wielkości zostało przyjęte kryterium liczby pracujących. Za jednostkę małą uważa się podmiot zatrudniający do 9 osób, średnią od 10 do 49 osób, dużą powyżej 49 osób.

Dane o liczbie podmiotów dotyczą stanu na koniec roku kalendarzowego.

## OBJAŚNIENIA ZNAKÓW UMOWNYCH

Kreska /-/ - zjawisko nie wystąpiło,

„W tym” - oznacza, że nie podaje się wszystkich składników sumy,

znak Δ - oznacza, że nazwy zostały skrócone w stosunku do obowiązującej klasyfikacji.

## UWAGI METODYCZNE

### SŁOWNIK POJĘĆ

**1) Podmiot gospodarki narodowej** – podmiot stosunków cywilno-prawnych prawa polskiego wyposażony w autonomię decyzji prawnych, ekonomicznych i finansowych realizujący działalność określoną w statucie opisującym cel i zasady działania podmiotu; także osoba fizyczna prowadząca działalność gospodarczą w oparciu o przepisy ustawy o swobodzie działalności gospodarczej (Dz. U. z 2004 r. Nr 173 poz. 1807). Posiadanie osobowości prawnej nie jest kryterium określenia podmiotu jako jednostki prawnej. W systemie REGON pojęcie podmiotu gospodarki narodowej jest tożsame z pojęciem **jednostki prawnej**.

**2) Osobowość prawna** - zdolność osoby do czynności prawnych czyli wstępowania w stosunki cywilno-prawne z innymi podmiotami. Zdolność ta jest ograniczona przez ustawę lub statut wyznaczające zakres działania osoby prawnej. Do typowych cech osoby prawnej zalicza się:

- strukturę organizacyjną wyposażoną w organy działające za osobę prawną,
- posiadanie odrębnego majątku,
- zdolność bycia podmiotem praw i obowiązków (w tym prawa do podejmowania działań we własnym imieniu i na własny rachunek),
- zdolność procesową,
- odpowiedzialność własnym majątkiem za zobowiązania.

**3) Forma prawna** – cecha wyodrębniająca grupę podmiotów w określonej formie prawnej. Kryterium wyodrębnienia jest zespół przepisów prawnych regulujących w sposób jednolity status prawny grup podmiotów; dodatkowym atrybutem formy prawnej jest posiadanie przez podmiot osobowości prawnej lub jej brak. Osobowość prawną podmiot uzyskuje z mocy ustawy, która go tworzy lub nadaje ją sąd rejestrowy zatwierdzający statut podmiotu.

**4) Podstawowa forma prawna** - kategoria określająca status jednostki prowadzącej działalność; jest on oznaczany poprzez przymiot posiadania lub nieposiadania osobowości prawnej (w przypadku jednostek organizacyjnych) lub poprzez przymiot posiadania zdolności do czynności prawnych (w przypadku osoby fizycznej).

**5) Osoba prawna** - jednostka organizacyjna, której przepisy szczególne przyznają osobowość prawną.

Typowymi osobami prawnymi są:

- spółki kapitałowe (akcyjne, z o.o.),
- spółdzielnie,
- przedsiębiorstwa państwowe,
- agencje rządowe ( państwowe osoby prawne),
- partie polityczne,
- związki zawodowe,
- związki pracodawców,
- stowarzyszenia,
- i inne (patrz schemat ilustrujący podział podmiotów gospodarki narodowej wg kryterium podstawowych i szczególnych form prawnych).

Szczególnymi osobami prawnymi są: Skarb Państwa, gminy, powiaty, województwa samorządowe, kościoły i związki wyznaniowe. Osoba prawna jest **jednym z trzech typów jednostek prawnych**.

**6) Jednostka organizacyjna niemająca osobowości prawnej** - jednostka organizacyjna niewyposażona przez prawo w osobowość prawną, której przysługuje w ograniczonym zakresie zdolność prawna. Jednostka organizacyjna niemająca osobowości prawnej poprzez swoje organy może działać jako przedstawiciel osób fizycznych lub prawnych, których mieniem - z reguły wyodrębnionym w postaci odrębnego majątku - zarządza.

Jednostka organizacyjna niemająca osobowości prawnej traktowana jest w obrocie gospodarczym jako podmiot praw i obowiązków. Typowymi jednostkami organizacyjnymi niemającymi osobowości prawnej są:

- spółki osobowe (partnerskie, komandytowe, jawne, komandytowo-akcyjne),
- stowarzyszenia zwykłe.

Szczególnymi jednostkami niemającymi osobowości prawnej są jednostki budżetowe (urzędy władzy rządowej i samorządowej, kontroli, wymiaru sprawiedliwości) oraz powoływane dla wykonywania zadań Państwa lub samorządu terytorialnego, inne jednostki organizacyjne takie jak: szkoły, inspekcje, sądy, itd. Jednostka organizacyjna niemająca osobowości prawnej jest **jednym z trzech typów jednostek prawnych**.

**7) Osoba fizyczna prowadząca działalność gospodarczą** – każdy, kto ukończył 18 lat i tym samym ma pełną zdolność do czynności prawnych, podejmujący działalność gospodarczą; osoba fizyczna jest uznana przez prawo za osobę prawną działającą we własnym imieniu. Osoba fizyczna prowadząca działalność gospodarczą jest **jednym z trzech typów jednostek prawnych**.

**8) Wspólnota samorządowa** - województwo samorządowe, powiat, gmina, stowarzyszenie gmin, związek gmin są osobami prawnymi.

**9) Skarb Państwa** - podmiot stosunków cywilno-prawnych, osoba prawna obecnie niezinstytucjonalizowana.

**10) Spółka** - określony w umowie związek dwóch lub więcej osób utworzony dla osiągnięcia wspólnego celu, głównie gospodarczego.

**11) Spółka handlowa** - spółka działająca w oparciu o przepisy Kodeksu spółek handlowych. Spółki handlowe dzielą się na osobowe (jawne, komandytowe, partnerskie, komandytowo-akcyjne) i kapitałowe (akcyjne, z ograniczoną odpowiedzialnością). Dla spółek osobowych istotny jest skład osobowy określony w umowie, dla spółek kapitałowych - określony w umowie kapitał złożony z udziałów.

- spółka akcyjna - spółka, której podstawę finansową stanowi wniesiony przez wspólników kapitał, podzielony na udziały zwane akcjami; podstawowa forma prawna przedsiębiorstwa kapitałowego, polegająca na tym, że kapitał zakładowy składa się z wkładów założycieli, którzy otrzymują akcje w postaci dokumentów wystawianych na okaziciela,
- spółka z ograniczoną odpowiedzialnością - spółka kapitałowa pozwalająca na prowadzenie przedsiębiorstwa bez ryzyka narażenia całego majątku wspólników, za który odpowiadają wobec wierzycieli tylko do wysokości imiennych udziałów,
- spółka partnerska - spółka osobowa utworzona przez wspólników (partnerów) w celu wykonywania wolnego zawodu w spółce prowadzącej przedsiębiorstwo pod własną firmą. Spółka może być związana do prowadzenia więcej niż jednego zawodu. Spółki partnerskie są zawiązywane dla wykonywania następujących wolnych zawodów: adwokata, aptekarza, architekta, biegłego rewidenta, brokera ubezpieczeniowego, doradcy podatkowego, księgowego, lekarza, lekarza stomatologa, lekarza weterynarii, notariusza, pielęgniarki, położnej, radcy prawnego, rzeczoznawcy majątkowego, tłumacza przysięgłego,

- spółka jawna - spółka osobowa prowadząca pod własną firmą przedsiębiorstwo zarobkowe, nie będąca inną spółką handlową. Wspólnicy odpowiadają za spółkę solidarnie i nieograniczenie,
- spółka komandytowa - spółka osobowa mająca na celu prowadzenie przedsiębiorstwa pod własną firmą, w której, za zobowiązania spółki wobec wierzycieli odpowiada co najmniej jeden wspólnik bez ograniczenia (komplementariusz), a odpowiedzialność co najmniej jednego wspólnika (komandytariusza) jest ograniczona. Wspólnikami spółki komandytowej mogą być osoby fizyczne i prawne,
- spółka komandytowo-akcyjna - spółka osobowa mająca na celu prowadzenie przedsiębiorstwa pod własną firmą, w której za zobowiązania spółki wobec wierzycieli odpowiada co najmniej jeden wspólnik bez ograniczenia (komplementariusz), a co najmniej jeden wspólnik jest akcjonariuszem. Do spółki komandytowo-akcyjnej stosuje się:
  - w zakresie stosunku prawnego - przepisy dotyczące spółki komandytowej,
  - w pozostałych sprawach - odpowiednio przepisy dotyczące spółek akcyjnych.

**12) Spółka (akcyjna, z o.o.) z udziałem kapitału: Skarbu Państwa, państwowych osób prawnych, samorządu terytorialnego, krajowych osób fizycznych lub prywatnych osób prawnych, zagranicznych osób prawnych lub fizycznych** - spółka prawa handlowego, w której przynajmniej jedna akcja (udział) należy odpowiednio: do Skarbu Państwa, państwowej osoby prawnej, samorządu terytorialnego, osoby fizycznej lub prywatnej osoby prawnej, osoby fizycznej zagranicznej lub zagranicznej osoby prawnej.

**13) Spółka (akcyjna, z o.o.) z udziałem jednorodnego kapitału: Skarbu Państwa, państwowych osób prawnych, samorządu terytorialnego, krajowych osób fizycznych lub prywatnych osób prawnych, zagranicznych osób prawnych lub fizycznych** - jest to spółka odpowiednio: Skarbu Państwa, samorządu terytorialnego, osób fizycznych lub prywatnych osób prawnych, fizycznych osób zagranicznych lub prawnych. Przyjęcie kryterium "jednorodności" wnoszonego do spółki kapitału umożliwia stosowanie takich pojęć jak "jednoosobowa spółka Skarbu Państwa" lub "jednoosobowa spółka gminy". W przypadku gdy udziałowcami spółki są wyłącznie państwowe osoby prawne lub wyłącznie osoby fizyczne mamy do czynienia z zasadą jednorodności kapitału (100% kapitału jest skupione w danym rodzaju własności), ale nie możemy mówić o jednoosobowości spółki.

**14) Spółka cywilna** - najstarsza forma prawna spółki, do której wkład może być wniesiony w postaci własności rzeczy lub innego prawa lub świadczenia usług. W Polsce działalność spółek cywilnych normuje kodeks cywilny.

**15) Spółka inna** - organizacja grupująca osoby fizyczne lub prawne, utworzona dla wykonywania określonej działalności. Spółki inne działają w oparciu o przepisy odrębnych ustaw lub innych aktów prawnych, które nadają im osobowość prawną. Zalicza się tu m.in. spółki wodne, spółki gruntowe, spółki powstałe w oparciu o umowy międzynarodowe itp. Do tej formy prawnej są zaliczane m.in. towarzystwa ubezpieczeń wzajemnych.

**16) Przedsiębiorstwo państwowe** - przedsiębiorstwo utworzone przez organ założycielski, którym jest odpowiednio minister lub wojewoda. Jest wpisane do rejestru przedsiębiorców w Krajowym Rejestrze Sądowym. Wpis przedsiębiorstwa do tego rejestru następuje po zatwierdzeniu przez sąd statutu przedsiębiorstwa i jest równoznaczny z nadaniem mu osobowości prawnej. Podstawą prawną działania przedsiębiorstwa państwowego jest ustawa z dnia 25 września 1981 r. o przedsiębiorstwach państwowych, lub odrębna ustawa nadająca konkretnemu przedsiębiorstwu państwowemu osobowość prawną.



**17) Państwowa jednostka organizacyjna** - jednostka prawna nie posiadająca osobowości prawnej powołana przez władzę rządową odrębnymi ustawami dla realizacji zadań Państwa, całkowicie utrzymywana z budżetu Państwa z części będącej w dyspozycji określonych ministrów lub wojewodów; także osoba prawna powołana przez władzę rządową dla realizacji zadań Państwa, nie dotowana lub dotowana częściowo z określonej części budżetu Państwa.

**18) Gminna, powiatowa, wojewódzka jednostka organizacyjna** - jednostka prawna nie posiadająca osobowości prawnej powoływana decyzjami administracyjnymi samorządu terytorialnego w oparciu o przepisy ustawy o finansach publicznych i innych ustaw.

**19) Spółdzielnia** - osoba prawna będąca dobrowolnym zrzeszeniem osób fizycznych, które w interesie swoich członków prowadzi wspólną działalność gospodarczą na podstawie ustawy „Prawo spółdzielcze” oraz zarejestrowanego statutu.

**20) Fundacja** - osoba prawna ustanowiona przez fundatora (osoby fizyczne - niezależnie od obywatelstwa lub prawne niezależnie od siedziby) dla realizacji zgodnych z podstawowym interesem RP celów społecznych lub gospodarczo użytecznych, w szczególności takich jak: ochrona zdrowia, rozwój gospodarki i nauki, oświata i wychowanie, kultura i sztuka, ochrona środowiska i zabytków. Siedziba fundacji powinna znajdować się na terytorium RP.

**21) Fundusz** - pod pojęciem funduszu rozumie się:

1. **Jednostkę organizacyjną bez osobowości prawnej**, powołaną w drodze ustawowej, zarządzaną przez inną, państwową jednostkę organizacyjną posiadającą (lub nie) osobowość prawną. Fundusz tego typu posiada własne organy zarządcze (najczęściej radę nadzorczą, zarząd),
2. **jednostkę organizacyjną posiadającą osobowość prawną**, powołaną w drodze ustawowej. Fundusze tego typu posiadają własne organy zarządcze (rada nadzorczą i zarząd) i rozbudowaną strukturę organizacyjną. Charakterystyczne jest, iż organy takiego funduszu są powoływane i odwoływane przez ministra właściwego ze względu na działalność danego funduszu.

**U w a g a.** Nazwa "fundusz" występuje także w oznaczeniu jednostek organizacyjnych nie mających formy prawnej "fundusz", lecz działających w innych formach prawnych np. spółki akcyjnej, stowarzyszenia itp.

**22) Stowarzyszenie** - osoba prawna będąca dobrowolnym samorządnym trwałym zrzeszeniem obywateli, mającym cele niezarobkowe, umożliwiającym członkom prawo do czynnego uczestniczenia w życiu publicznym oraz realizację indywidualnych zainteresowań. Stowarzyszenie określa samorządnie swoje cele, programy działania i struktury organizacyjne, a także uchwała akty wewnętrzne dotyczące jego działania; opiera swoją działalność na pracy społecznej członków, a do prowadzenia swych spraw może zatrudniać pracowników.

**23) Partia polityczna** - osoba prawna będąca organizacją społeczną osób fizycznych, występująca pod określoną nazwą, stawiająca sobie za cel udział w życiu publicznym, w szczególności przez wywieranie wpływu na kształtowanie polityki państwa i sprawowanie władzy.

**24) Związek zawodowy** - osoba prawna będąca dobrowolną i samorządną organizacją ludzi pracy, powołaną do reprezentowania i obrony ich praw, interesów zawodowych i socjalnych, niezależna w swej działalności statutowej od pracodawców, administracji publicznej oraz od innych organów.

**25) Organizacja pracodawców** - osoba prawna będąca dobrowolnym związkiem pracodawców tworzonym dla ochrony praw i reprezentowania interesów zrzeszonych członków wobec związków zawodowych pracowników, organów władzy i administracji publicznej.

**26) Samorząd gospodarczy i zawodowy** - pojęcie używane do określenia osób prawnych - izb gospodarczych będących organizacjami reprezentującymi - w szczególności wobec organów administracji publicznej - interesy podmiotów prowadzących działalność gospodarczą. Izby gospodarcze kształtują i upowszechniają zasady etyki w działalności gospodarczej, opracowują i doskonalą normy rzetelnego postępowania w obrocie gospodarczym.

**27) Wspólnota mieszkaniowa** - ogół właścicieli lokali wyodrębnionych w drodze umowy albo orzeczenia sądowego w danej nieruchomości, sprawujący zarząd nieruchomością wspólną; ulonna osoba prawna mogąca nabywać prawa i zaciągać zobowiązania, posiadająca zdolność procesową. W systemie REGON wspólnota mieszkaniowa jest kwalifikowana jako jednostka organizacyjna niemająca osobowości prawnej.

**28) Rodzaj własności** - pojęcie stosowane w metodologii rejestru REGON pozwalające wyróżnić typy grup właścicieli. W prawie polskim wyróżnia się następujące rodzaje własności:

- własność Skarbu Państwa,
- własność samorządu terytorialnego,
- własność państwowych osób prawnych,
- własność krajowych osób fizycznych,
- własność pozostałych krajowych jednostek prywatnych,
- własność podmiotów zagranicznych.

**29) Forma własności** - pojęcie stosowane w metodologii rejestru REGON pozwalające określić stopień „posiadania” przez podmiot kapitału. Wyróżnia się formy własności:

- czystą, co oznacza posiadanie kapitału w 100% przez jeden podmiot lub więcej podmiotów, pod warunkiem, iż wszystkie one reprezentują ten sam rodzaj własności,
- mieszaną, co oznacza posiadanie kapitału przez dwa lub więcej podmiotów, pod warunkiem, że reprezentują one co najmniej dwa różne rodzaje własności.

**30) Sektor własnościowy** - pojęcie stosowane w metodologii rejestru REGON pozwalające grupować podmioty gospodarki narodowej z punktu widzenia prawa własności. Wyróżnia się sektor publiczny (mienie zaliczanych do niego podmiotów w całości lub w przeważającej części należy do Państwa lub samorządu terytorialnego) oraz sektor prywatny (mienie zaliczanych do niego podmiotów w całości lub w przeważającej części należy do prywatnych właścicieli - osób fizycznych lub prawnych).

**31) Jednostka budżetowa** - jednostka organizacyjna sektora finansów publicznych tworzona odpowiednio przez ministra (kierownika urzędu centralnego), wojewodę lub organ stanowiący jednostki samorządu terytorialnego (marszałka wojewódzkiego, starostę, wójta/prezydenta/burmistrza), pokrywająca swoje wydatki bezpośrednio z budżetu i odprowadzająca pobrane dochody na rachunek odpowiedniego budżetu (Państwa lub samorządu terytorialnego). Jednostka budżetowa nie ma osobowości prawnej. Jest jednostką samodzielnie bilansującą.

**32) Zakład budżetowy** - jednostka organizacyjna w sferze finansów publicznych tworzona odpowiednio przez ministra (kierownika urzędu centralnego), wojewodę lub organ stanowiący jednostki samorządu terytorialnego (marszałka wojewódzkiego, starostę, wójta/prezydenta/burmistrza). Zakład budżetowy:

- odpłatnie wykonuje wyodrębnione zadania,
- pokrywa koszty swej działalności z przychodów własnych.

Zakład budżetowy może być wyposażony lub nie w osobowość prawną. Jest jednostką samodzielnie bilansującą.

**33) Polska Klasyfikacja Działalności (PKD) - klasyfikacja pięciopoziomowa** z jednym, dodatkowym poziomem pośrednim dla niektórych sekcji rodzajów działalności podmiotów gospodarki narodowej, wprowadzona do stosowania w statystyce i ewidencji - stanowi załącznik do rozporządzenia Rady Ministrów z dnia 20 stycznia 2004 r. w sprawie Polskiej Klasyfikacji Działalności - PKD (Dz. U. Nr 33, poz. 289). PKD została opracowana na podstawie statystycznej klasyfikacji działalności gospodarczej Unii Europejskiej - NACE, wprowadzonej rozporządzeniem Rady Nr 3037/90 z dnia 9 października 1990 r. (OJ Nr L293 z 24.10.1990 r.), z późniejszymi zmianami wprowadzonymi rozporządzeniem Komisji Europejskiej Nr 761/93 z dnia 24 marca 1993 r. (OJ Nr L 83 z 03.04.1993 r.) oraz Nr 29/2002 z dnia 19 grudnia 2001 r. (OJ Nr L 6 z 10.01.2002 r.).

**Poziom pierwszy** (sekcja) - dzieli ogólną zbiorowość na 17 grupowań rodzajów działalności, na które składają się czynności związane ze sobą z punktu widzenia tradycyjnie ukształtowanego, ogólnego podziału pracy. Grupowania te są oznaczone kodem jednoliterowym.

**Poziom pośredni** (podsekcja) występuje tylko w sekcjach obejmujących działalność przemysłową, tj. w sekcji C „Górnictwo” (2 podsekcje) oraz w sekcji D „Przetwórstwo przemysłowe” (14 podsekcji). Poziom ten jest oznaczony kodem dwuliterowym.

**Poziom drugi** (dział) dzieli ogólną zbiorowość na 60 grupowań rodzajów działalności, na które składają się czynności według cech mających zasadnicze znaczenie zarówno przy określaniu stopnia podobieństwa, jak i przy rozpatrywaniu powiązań występujących w gospodarce narodowej. Poziom ten jest oznaczony dwucyfrowym kodem numerycznym.

**Poziom trzeci** (grupa) obejmuje 224 grupowania rodzajów działalności dające się wyodrębnić z punktu widzenia procesu produkcyjnego, przeznaczenia produkcji bądź też charakteru usługi lub charakteru odbiorcy tych usług. Poziom ten jest oznaczony trzydcyfrowym kodem numerycznym.

**Poziom czwarty** (klasa) obejmuje 520 grupowań rodzajów działalności dających się wyodrębnić przede wszystkim z punktu widzenia specjalizacji procesu produkcyjnego, czy też działalności usługowej. Poziom ten jest oznaczony czterocyfrowym kodem numerycznym.

**Poziom piąty** (podklasa) obejmuje 683 grupowania, wprowadzony w celu wyodrębnienia rodzajów działalności charakterystycznych dla polskiej gospodarki i będących przedmiotem obserwacji statystycznej. Poziom ten jest oznaczony pięcioznakowym kodem alfanumerycznym, w którym cztery pierwsze znaki - cyfry oznaczają klasę, natomiast piąty znak litera - wyróżnia podklasy w ramach danej klasy. Podklasa odpowiadająca swym zakresem klasie (jedna podklasa w ramach danej klasy) oznaczana jest literą Z.

**34) Obszar wiejski** – zestawienie danych statystycznych dla gmin wiejskich łącznie z częścią wiejską gmin miejsko-wiejskich (bez miast).

## PODMIOTY GOSPODARKI NARODOWEJ WEDŁUG PODSTAWOWYCH I SZCZEGÓLNYCH FORM PRAWNYCH W REJESTRZE REGON

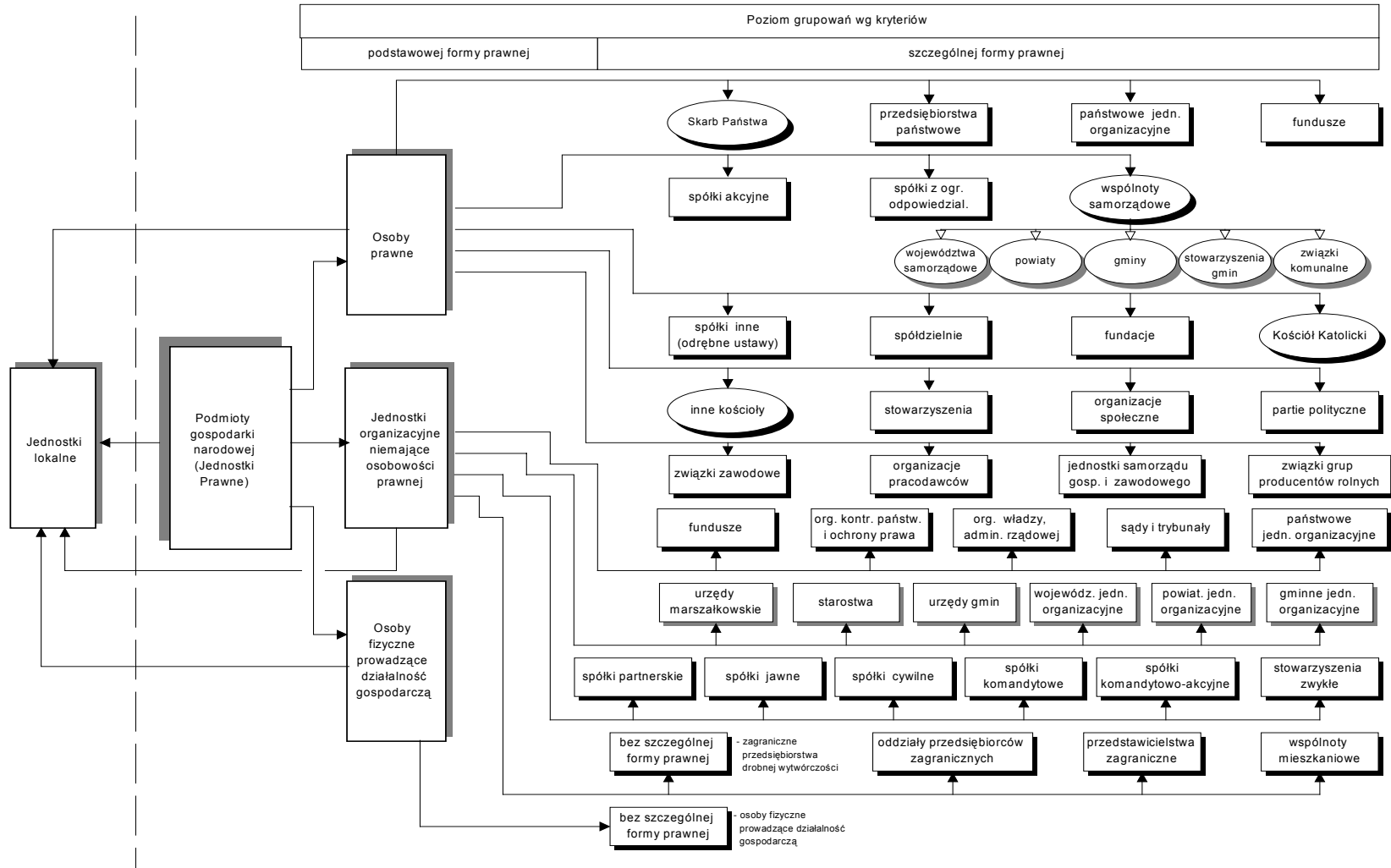

## LOKATA WOJEWÓDZTWA WARMIŃSKO-MAZURSKIEGO NA TLE KRAJU W 2005 R.

WYSZCZEGÓLNIENIE	Podmioty gospodar-ki narodowej ogółem	Przedsiębiorstwa państwowe	Spółki handlowe	Spółki cywilne	Spółdzielnie	Fundacje	Stowarzyszenia i organizacje społeczne	Osoby fizyczne prowadzące działalność gospodarczą
<b>POLSKA</b>								
Dolnośląskie .....	4	11	4	5	3	4	5	5
Kujawsko-pomorskie ..	9	7	9	9	9	9	10	9
Lubelskie .....	10	8	10	10	5	8	7	10
Lubuskie .....	14	10	11	15	16	15	15	14
Łódzkie .....	6	4	7	6	10	7	6	6
Małopolskie .....	5	5	6	3	7	2	4	4
Mazowieckie .....	1	1	1	1	1	1	1	1
Opolskie .....	15	15	14	14	13	16	16	16
Podkarpackie .....	11	16	12	11	11	12	9	11
Podlaskie .....	16	13	16	16	15	13	13	15
Pomorskie .....	7	9	5	7	8	6	8	7
Śląskie .....	2	3	2	2	4	3	3	2
Świętokrzyskie .....	13	14	15	12	14	14	14	12
<b>Warmińsko-Mazurskie</b>	<b>12</b>	<b>12</b>	<b>13</b>	<b>13</b>	<b>12</b>	<b>11</b>	<b>12</b>	<b>13</b>
Wielkopolskie .....	3	2	3	4	2	5	2	3
Zachodniopomorskie .	8	6	8	8	6	10	11	8



## WOJEWÓDZTWO

**TABL. 1. ZMIANY W LICZBIE PODMIOTÓW GOSPODARKI NARODOWEJ W LATACH 1998 – 2005**  
Stan w dniu 31 XII

OKRESY	Ogółem	Sektor		W tym					
		publiczny	prywatny	przedsiębiorstwa państwowe	spółki handlowe	spółdzielnie	fundacje	stowarzyszenia i organizacje społeczne	osoby fizyczne prowadzące działalność gospodarczą
W LICZBACH BEZWZGLĘDNYCH									
1998.....	91588	3939	87649	94	3107	815	91	908	73201
1999.....	96649	4757	91892	80	3272	790	93	1058	76174
2000.....	102633	5340	97293	74	3591	788	100	1348	80013
2001.....	104340	5765	98575	67	4027	774	110	2448	79860
2002.....	107891	6474	101417	61	4524	767	124	2488	82293
2003.....	110390	6760	103630	59	4773	761	144	2682	83928
2004.....	108910	6770	102140	56	4935	750	162	2868	81854
<b>2005.....</b>	<b>110087</b>	<b>6684</b>	<b>103403</b>	<b>25</b>	<b>5080</b>	<b>735</b>	<b>174</b>	<b>3060</b>	<b>82447</b>
OKRES POPRZEDNI = 100									
1999.....	105,5	120,8	104,8	85,1	105,3	96,9	102,2	116,5	104,1
2000.....	106,2	112,3	105,9	92,5	109,7	99,7	107,5	127,4	105,0
2001.....	101,7	108,0	101,3	90,5	112,1	98,2	110,0	181,6	99,8
2002.....	103,4	112,3	102,9	91,0	112,3	99,1	112,7	101,6	103,0
2003.....	102,3	104,4	102,2	96,7	105,5	99,2	116,1	107,8	102,0
2004.....	98,7	100,1	98,6	94,9	103,4	98,6	112,5	106,9	97,5
<b>2005.....</b>	<b>101,1</b>	<b>98,7</b>	<b>101,2</b>	<b>44,6</b>	<b>102,9</b>	<b>98,0</b>	<b>107,4</b>	<b>106,7</b>	<b>100,7</b>

**TABL. 2. PODMIOTY GOSPODARKI NARODOWEJ WEDŁUG WYBRANYCH FORM PRAWNYCH  
NA 10 TYS. LUDNOŚCI W LATACH 2001 – 2005**

Stan w dniu 31 XII

WYSZCZEGÓLNIENIE	2001	2002	2003	2004	2005
<b>OGÓŁEM .....</b>	<b>730,4</b>	<b>755,3</b>	<b>772,6</b>	<b>762,3</b>	<b>770,6</b>
sektor publiczny .....	40,4	45,3	47,3	47,4	46,8
sektor prywatny .....	690,1	710,0	725,3	714,9	723,8
w tym:					
Przedsiębiorstwa państwowe .....	0,5	0,4	0,4	0,4	0,2
Spółki handlowe .....	28,2	31,7	33,4	34,5	35,6
spółki akcyjne .....	1,2	1,2	1,2	1,1	1,0
spółki z ograniczoną odpowiedzialnością .....	25,6	26,5	27,6	28,4	29,2
Spółki cywilne .....	53,0	50,2	49,2	48,2	48,1
Spółdzielnie .....	5,4	5,4	5,3	5,2	5,1
Fundacje .....	0,8	0,9	1,0	1,1	1,2
Stowarzyszenia i organizacje społeczne .....	17,1	17,4	18,8	20,1	21,4
Osoby fizyczne prowadzące działalność gospodarczą .....	559,1	576,1	587,4	572,9	577,1



**TABL. 3. PODMIOTY GOSPODARKI NARODOWEJ WEDŁUG WYBRANYCH FORM PRAWNYCH ORAZ SEKCJI I WYBRANYCH DZIAŁÓW PKD**

Stan w dniu 31 XII

WYSZCZEGÓLNIENIE a – 2004 b – 2005 c – przyrost do 2004 d – 2004 = 100	Ogółem	W tym									
		przedsiębiorstwa państwowe	spółki				spółdzielnie	fundacje	stowarzyszenia i organizacje społeczne	osoby fizyczne prowadzące działalność gospodarczą	
			razem	handlowe	cywilne	pozostałe					
<b>O G Ó Ł E M</b> .....	<b>a</b>	<b>108910</b>	<b>56</b>	<b>11884</b>	<b>4935</b>	<b>6890</b>	<b>59</b>	<b>750</b>	<b>162</b>	<b>2868</b>	<b>81854</b>
	<b>b</b>	<b>110087</b>	<b>25</b>	<b>12010</b>	<b>5080</b>	<b>6872</b>	<b>58</b>	<b>735</b>	<b>174</b>	<b>3060</b>	<b>82447</b>
	<b>c</b>	<b>1177</b>	<b>-31</b>	<b>126</b>	<b>145</b>	<b>-18</b>	<b>-1</b>	<b>-15</b>	<b>12</b>	<b>192</b>	<b>593</b>
	<b>d</b>	<b>101,1</b>	<b>44,6</b>	<b>101,1</b>	<b>102,9</b>	<b>99,7</b>	<b>98,3</b>	<b>98,0</b>	<b>107,4</b>	<b>106,7</b>	<b>100,7</b>
<b>Rolnictwo, łowiectwo i leśnictwo</b> .....	<b>a</b>	<b>4659</b>	<b>4</b>	<b>568</b>	<b>322</b>	<b>192</b>	<b>54</b>	<b>127</b>	<b>-</b>	<b>117</b>	<b>3786</b>
	<b>b</b>	<b>4780</b>	<b>1</b>	<b>565</b>	<b>321</b>	<b>191</b>	<b>53</b>	<b>122</b>	<b>-</b>	<b>118</b>	<b>3918</b>
	<b>c</b>	<b>121</b>	<b>-3</b>	<b>-3</b>	<b>-1</b>	<b>-1</b>	<b>-1</b>	<b>-5</b>	<b>-</b>	<b>1</b>	<b>132</b>
	<b>d</b>	<b>102,6</b>	<b>25,0</b>	<b>99,5</b>	<b>99,7</b>	<b>99,5</b>	<b>98,1</b>	<b>96,1</b>	<b>-</b>	<b>100,9</b>	<b>103,5</b>
Rolnictwo, łowiectwo, włączając działalność usługową .....	<b>a</b>	2971	3	431	301	76	54	126	-	117	2277
	<b>b</b>	3199	1	429	300	76	53	121	-	118	2514
Leśnictwo, włączając działalność usługową .....	<b>a</b>	1688	1	137	21	116	-	1	-	-	1509
	<b>b</b>	1581	-	136	21	115	-	1	-	-	1404
<b>Rybacktvo</b> .....	<b>a</b>	<b>125</b>	<b>-</b>	<b>20</b>	<b>18</b>	<b>2</b>	<b>-</b>	<b>1</b>	<b>-</b>	<b>-</b>	<b>104</b>
	<b>b</b>	<b>128</b>	<b>-</b>	<b>23</b>	<b>20</b>	<b>3</b>	<b>-</b>	<b>1</b>	<b>-</b>	<b>-</b>	<b>104</b>
	<b>c</b>	<b>3</b>	<b>-</b>	<b>3</b>	<b>2</b>	<b>1</b>	<b>-</b>	<b>-</b>	<b>-</b>	<b>-</b>	<b>-</b>
	<b>d</b>	<b>102,4</b>	<b>-</b>	<b>115,0</b>	<b>111,1</b>	<b>150,0</b>	<b>-</b>	<b>100,0</b>	<b>-</b>	<b>-</b>	<b>100,0</b>
<b>Górnictwo</b> .....	<b>a</b>	<b>62</b>	<b>1</b>	<b>33</b>	<b>16</b>	<b>17</b>	<b>-</b>	<b>-</b>	<b>-</b>	<b>-</b>	<b>28</b>
	<b>b</b>	<b>64</b>	<b>1</b>	<b>29</b>	<b>15</b>	<b>14</b>	<b>-</b>	<b>-</b>	<b>-</b>	<b>-</b>	<b>34</b>
	<b>c</b>	<b>2</b>	<b>-</b>	<b>-4</b>	<b>-1</b>	<b>-3</b>	<b>-</b>	<b>-</b>	<b>-</b>	<b>-</b>	<b>6</b>
	<b>d</b>	<b>103,2</b>	<b>100,0</b>	<b>87,9</b>	<b>93,8</b>	<b>82,4</b>	<b>-</b>	<b>-</b>	<b>-</b>	<b>-</b>	<b>121,4</b>
w tym:											
Pozostałe górnictwo .....	<b>a</b>	56	1	28	13	15	-	-	-	-	27
	<b>b</b>	59	1	25	13	12	-	-	-	-	33
<b>Przetwórstwo przemysłowe</b> .....	<b>a</b>	<b>9604</b>	<b>25</b>	<b>2176</b>	<b>1224</b>	<b>952</b>	<b>-</b>	<b>89</b>	<b>-</b>	<b>-</b>	<b>7304</b>
	<b>b</b>	<b>9739</b>	<b>11</b>	<b>2188</b>	<b>1248</b>	<b>940</b>	<b>-</b>	<b>86</b>	<b>-</b>	<b>-</b>	<b>7444</b>
	<b>c</b>	<b>135</b>	<b>-14</b>	<b>12</b>	<b>24</b>	<b>-12</b>	<b>-</b>	<b>-3</b>	<b>-</b>	<b>-</b>	<b>140</b>
	<b>d</b>	<b>101,4</b>	<b>44,0</b>	<b>100,6</b>	<b>102,0</b>	<b>98,7</b>	<b>-</b>	<b>96,6</b>	<b>-</b>	<b>-</b>	<b>101,9</b>
w tym:											
Produkcja artykułów spożywczych i napojów .....	<b>a</b>	952	3	419	249	170	-	31	-	-	498
	<b>b</b>	952	1	426	254	172	-	30	-	-	494
Włókiennictwo .....	<b>a</b>	190	-	31	24	7	-	3	-	-	156
	<b>b</b>	186	-	29	21	8	-	3	-	-	154
Produkcja odzieży i wyrobów futrzarskich .....	<b>a</b>	740	2	107	57	50	-	14	-	-	614
	<b>b</b>	725	1	108	59	49	-	14	-	-	599
Produkcja skór wyprawionych i wyrobów ze skór wyprawionych .....	<b>a</b>	167	2	31	13	18	-	5	-	-	129
	<b>b</b>	156	-	30	13	17	-	4	-	-	122

**TABL. 3. PODMIOTY GOSPODARKI NARODOWEJ WEDŁUG WYBRANYCH FORM PRAWNYCH ORAZ SEKCJI I WYBRANYCH DZIAŁÓW PKD (cd.)**

Stan w dniu 31 XII

WYSZCZEGÓLNIENIE a – 2004 b – 2005 c – przyrost do 2004 d – 2004 = 100	Ogółem	W tym							stowarzyszenia i organizacje społeczne	osoby fizyczne prowadzące działalność gospodarczą
		przedsiębiorstwa państwowe	spółki				spółdzielnie	fundacje		
			razem	handlowe	cywilne	pozostałe				
Produkcja drewna i wyrobów z drewna oraz z korka (z wyłączeniem mebli), wyrobów ze słomy i materiałów używanych do wyplatania ..... a	1562	3	345	190	155	-	4	-	-	1209
b	1547	2	346	193	153	-	4	-	-	1194
Produkcja masy włóknistej, papieru oraz wyrobów z papieru ..... a	91	-	37	25	12	-	1	-	-	53
b	89	-	35	22	13	-	1	-	-	53
Działalność wydawnicza; poligrafia i reprodukcja zapisanych nośników informacji ..... a	523	-	145	70	75	-	1	-	-	377
b	518	-	143	69	74	-	1	-	-	374
Produkcja wyrobów chemicznych ..... a	74	-	45	30	15	-	-	-	-	29
b	80	-	46	31	15	-	-	-	-	34
Produkcja wyrobów gumowych i z tworzyw sztucznych ..... a	331	-	123	80	43	-	-	-	-	208
b	329	-	119	81	38	-	-	-	-	210
Produkcja wyrobów z pozostałych surowców niemetalicznych..... a	498	3	130	78	52	-	1	-	-	364
b	504	1	133	79	54	-	1	-	-	369
Produkcja metali ..... a	28	-	10	7	3	-	-	-	-	18
b	34	-	10	7	3	-	-	-	-	24
Produkcja metalowych wyrobów gotowych, z wyłączeniem maszyn i urządzeń ..... a	1412	1	231	134	97	-	10	-	-	1169
b	1499	-	236	142	94	-	9	-	-	1253
Produkcja maszyn i urządzeń, gdzie indziej niesklasyfikowana ..... a	578	8	117	79	38	-	2	-	-	451
b	597	4	127	87	40	-	2	-	-	464
Produkcja maszyn biurowych i komputerów ..... a	35	-	11	5	6	-	-	-	-	24
b	34	-	9	4	5	-	-	-	-	25
Produkcja maszyn i aparatury elektrycznej, gdzie indziej niesklasyfikowana ..... a	185	-	44	26	18	-	-	-	-	141
b	196	-	43	26	17	-	-	-	-	153

**TABL. 3. PODMIOTY GOSPODARKI NARODOWEJ WEDŁUG WYBRANYCH FORM PRAWNYCH ORAZ SEKCJI I WYBRANYCH DZIAŁÓW PKD (cd.)**

Stan w dniu 31 XII

WYSZCZEGÓLNIENIE a – 2004 b – 2005 c – przyrost do 2004 d – 2004 = 100	Ogółem	W tym									
		przedsiębiorstwa państwowe	spółki				spółdzielnie	fundacje	stowarzyszenia i organizacje społeczne	osoby fizyczne prowadzące działalność gospodarczą	
			razem	handlowe	cywilne	pozostałe					
Produkcja sprzętu i urządzeń radiowych, telewizyjnych i telekomunikacyjnych .....	a	113	-	23	12	11	-	-	-	-	90
	b	115	-	22	11	11	-	-	-	-	93
Produkcja instrumentów medycznych, precyzyjnych i optycznych, zegarów i zegarków .....	a	386	1	46	12	34	-	-	-	-	337
	b	399	-	42	11	31	-	-	-	-	355
Produkcja pojazdów samochodowych, przyczep i naczep .....	a	29	1	13	12	1	-	1	-	-	13
	b	28	1	13	12	1	-	1	-	-	12
Produkcja pozostałego sprzętu transportowego .....	a	177	1	19	13	6	-	-	-	-	157
	b	186	1	22	14	8	-	-	-	-	163
Produkcja mebli; działalność produkcyjna, gdzie indziej niesklasyfikowana .....	a	1480	-	228	95	133	-	16	-	-	1235
	b	1501	-	226	96	130	-	16	-	-	1258
Przetwarzanie odpadów .....	a	51	-	19	11	8	-	-	-	-	32
	b	61	-	20	13	7	-	-	-	-	41
<b>Wytwarzanie i zaopatrywanie w energię elektryczną, gaz, wodę .....</b>	<b>a</b>	<b>207</b>	<b>-</b>	<b>111</b>	<b>91</b>	<b>20</b>	<b>-</b>	<b>-</b>	<b>-</b>	<b>-</b>	<b>77</b>
	<b>b</b>	<b>218</b>	<b>-</b>	<b>114</b>	<b>93</b>	<b>21</b>	<b>-</b>	<b>-</b>	<b>-</b>	<b>-</b>	<b>80</b>
	<b>c</b>	<b>11</b>	<b>-</b>	<b>3</b>	<b>2</b>	<b>1</b>	<b>-</b>	<b>-</b>	<b>-</b>	<b>-</b>	<b>3</b>
	<b>d</b>	<b>105,3</b>	<b>-</b>	<b>102,7</b>	<b>102,2</b>	<b>105,0</b>	<b>-</b>	<b>-</b>	<b>-</b>	<b>-</b>	<b>103,9</b>
Wytwarzanie i zaopatrywanie w energię elektryczną, gaz, parę wodną i gorącą wodę .....	a	146	-	73	54	19	-	-	-	-	70
	b	149	-	73	53	20	-	-	-	-	72
Pobór, uzdatnianie i rozprowadzanie wody .....	a	61	-	38	37	1	-	-	-	-	7
	b	69	-	41	40	1	-	-	-	-	8
<b>Budownictwo .....</b>	<b>a</b>	<b>9617</b>	<b>8</b>	<b>989</b>	<b>476</b>	<b>511</b>	<b>2</b>	<b>25</b>	<b>-</b>	<b>-</b>	<b>8594</b>
	<b>b</b>	<b>9900</b>	<b>2</b>	<b>1001</b>	<b>481</b>	<b>518</b>	<b>2</b>	<b>26</b>	<b>-</b>	<b>-</b>	<b>8869</b>
	<b>c</b>	<b>283</b>	<b>-6</b>	<b>12</b>	<b>5</b>	<b>7</b>	<b>-</b>	<b>1</b>	<b>-</b>	<b>-</b>	<b>275</b>
	<b>d</b>	<b>102,9</b>	<b>25,0</b>	<b>101,2</b>	<b>101,1</b>	<b>101,4</b>	<b>100,0</b>	<b>104,0</b>	<b>-</b>	<b>-</b>	<b>103,2</b>
<b>Handel i naprawy<sup>A</sup> .....</b>	<b>a</b>	<b>32936</b>	<b>6</b>	<b>4663</b>	<b>1660</b>	<b>3003</b>	<b>-</b>	<b>132</b>	<b>-</b>	<b>-</b>	<b>28127</b>
	<b>b</b>	<b>32658</b>	<b>3</b>	<b>4667</b>	<b>1691</b>	<b>2976</b>	<b>-</b>	<b>122</b>	<b>-</b>	<b>-</b>	<b>27858</b>
	<b>c</b>	<b>-278</b>	<b>-3</b>	<b>4</b>	<b>31</b>	<b>-27</b>	<b>-</b>	<b>-10</b>	<b>-</b>	<b>-</b>	<b>-269</b>
	<b>d</b>	<b>99,2</b>	<b>50,0</b>	<b>100,1</b>	<b>101,9</b>	<b>99,1</b>	<b>-</b>	<b>92,4</b>	<b>-</b>	<b>-</b>	<b>99,0</b>

**TABL. 3. PODMIOTY GOSPODARKI NARODOWEJ WEDŁUG WYBRANYCH FORM PRAWNYCH ORAZ SEKCJI I WYBRANYCH DZIAŁÓW PKD (cd.)**

Stan w dniu 31 XII

WYSZCZEGÓLNIENIE a – 2004 b – 2005 c – przyrost do 2004 d – 2004 = 100	Ogółem	W tym									
		przedsiębiorstwa państwowe	spółki				spółdzielnie	fundacje	stowarzyszenia i organizacje społeczne	osoby fizyczne prowadzące działalność gospodarczą	
			razem	handlowe	cywilne	pozostałe					
Sprzedaż, obsługa i naprawa pojazdów samochodowych i motocykli; sprzedaż detaliczna paliw do pojazdów samochodowych .....	a	3239	1	511	187	324	-	2	-	-	2725
b	3330	1	513	193	320	-	2	-	-	2814	
Handel hurtowy i komisowy, z wyłączeniem handlu pojazdami samochodowymi, motocyklami .....	a	6302	3	2022	1085	937	-	38	-	-	4233
b	6186	1	2027	1103	924	-	34	-	-	4118	
Handel detaliczny, z wyłączeniem sprzedaży pojazdów samochodowych, motocykli; naprawy art. użytku osobistego i domowego .....	a	23395	2	2130	388	1742	-	92	-	-	21169
b	23142	1	2127	395	1732	-	86	-	-	20926	
<b>Hotele i restauracje .....</b>	<b>a</b>	<b>3345</b>	-	<b>531</b>	<b>167</b>	<b>364</b>	-	-	<b>1</b>	-	<b>2791</b>
b	3425	-	554	184	370	-	-	1	-	2846	
c	80	-	23	17	6	-	-	-	-	55	
d	102,4	-	104,3	110,2	101,6	-	-	100,0	-	102,0	
<b>Transport, gospodarka magazynowa i łączność .....</b>	<b>a</b>	<b>7529</b>	<b>10</b>	<b>550</b>	<b>200</b>	<b>350</b>	-	<b>11</b>	<b>1</b>	<b>1</b>	<b>6925</b>
b	7481	6	559	204	355	-	11	1	1	6873	
c	-48	-4	9	4	5	-	-	-	-	-52	
d	99,4	60,0	101,6	102,0	101,4	-	100,0	100,0	100,0	99,2	
w tym:											
Transport lądowy; transport rurociągowy .....	a	6800	10	333	101	232	-	10	-	-	6443
b	6702	6	340	102	238	-	10	-	-	6342	
Transport wodny .....	a	34	-	7	5	2	-	-	-	-	27
b	40	-	7	5	2	-	-	-	-	33	
Działalność wspomagająca transport; działalność związana z turystyką .....	a	597	-	177	72	105	-	1	1	1	390
b	612	-	179	77	102	-	1	1	1	404	
Poczta i telekomunikacja .....	a	96	-	31	21	10	-	-	-	-	65
b	124	-	31	19	12	-	-	-	-	-	93
<b>Pośrednictwo finansowe .....</b>	<b>a</b>	<b>4404</b>	-	<b>140</b>	<b>66</b>	<b>74</b>	-	<b>32</b>	-	<b>83</b>	<b>4146</b>
b	4264	-	149	68	81	-	32	-	86	3994	
c	-140	-	9	2	7	-	-	-	3	-152	
d	96,8	-	106,4	103,0	109,5	-	100,0	-	103,6	96,3	

**TABL. 3. PODMIOTY GOSPODARKI NARODOWEJ WEDŁUG WYBRANYCH FORM PRAWNYCH ORAZ SEKCJI I WYBRANYCH DZIAŁÓW PKD (cd.)**

Stan w dniu 31 XII

WYSZCZEGÓLNIENIE a – 2004 b – 2005 c – przyrost do 2004 d – 2004 = 100	Ogółem	W tym									
		przedsiębiorstwa państwowe	spółki				spółdzielnie	fundacje	stowarzyszenia i organizacje społeczne	osoby fizyczne prowadzące działalność gospodarczą	
			razem	handlowe	cywilne	pozostałe					
Pośrednictwo finansowe, z wyłączeniem ubezpieczeń i funduszów emerytalno-rentowych .....	a	422	-	45	30	15	-	32	-	83	259
	b	463	-	46	29	17	-	32	-	86	296
Ubezpieczenia oraz fundusze emerytalno-rentowe, bez gwarantowanej prawnie opieki społecznej .....	a	23	-	1	1	-	-	-	-	-	22
	b	19	-	1	1	-	-	-	-	-	18
Działalność pomocnicza związana z pośrednictwem finansowym i ubezpieczeniami .....	a	3959	-	94	35	59	-	-	-	-	3865
	b	3782	-	102	38	64	-	-	-	-	3680
<b>Obsługa nieruchomości i firm<sup>A</sup> .....</b>	<b>a</b>	<b>18159</b>	<b>2</b>	<b>1277</b>	<b>516</b>	<b>761</b>	<b>-</b>	<b>322</b>	<b>1</b>	<b>2</b>	<b>9917</b>
	b	18562	1	1308	557	751	-	326	1	2	10028
	c	403	-1	31	41	-10	-	4	-	-	111
	d	102,2	50,0	102,4	107,9	98,7	-	101,2	100,0	100,0	101,1
w tym:											
Obsługa nieruchomości ..	a	7540	-	230	128	102	-	307	-	2	547
	b	7873	-	248	150	98	-	309	-	2	571
Wynajem maszyn i urządzeń bez obsługi oraz wypożyczanie artykułów użytku osobistego i domowego .....	a	416	-	77	24	53	-	-	-	-	337
	b	432	-	77	25	52	-	-	-	-	353
Informatyka .....	a	865	-	117	37	80	-	-	-	-	748
	b	937	-	114	41	73	-	1	-	-	822
Działalności gospodarcza pozostała .....	a	9321	2	851	326	525	-	15	1	-	8274
	b	9297	1	865	339	526	-	16	1	-	8267
<b>Administracja publiczna i obrona narodowa; obowiązkowe ubezpieczenia społeczne i zdrowotne<sup>A</sup> .....</b>	<b>a</b>	<b>1124</b>	<b>-</b>	<b>-</b>	<b>-</b>	<b>-</b>	<b>-</b>	<b>-</b>	<b>-</b>	<b>586</b>	<b>-</b>
	b	1134	-	-	-	-	-	-	-	588	-
	c	10	-	-	-	-	-	-	-	2	-
	d	100,9	-	-	-	-	-	-	-	100,3	-



**TABL. 4. PODMIOTY GOSPODARKI NARODOWEJ WEDŁUG LICZBY PRACUJĄCYCH ORAZ SEKCJI PKD W 2005 R.**  
Stan w dniu 31 XII

WYSZCZEGÓLNIENIE	Ogółem				
	razem	0 - 9	10 - 49	50 - 249	250 i więcej
<b>O G Ó Ł E M .....</b>	<b>110087</b>	<b>103802</b>	<b>5086</b>	<b>1068</b>	<b>131</b>
Rolnictwo, łowiectwo i leśnictwo .....	4780	4462	251	64	3
Rybacktvo .....	128	114	11	3	-
Górnictwo.....	64	56	6	1	1
Przetwórstwo przemysłowe .....	9739	8327	1058	311	43
Wytwarzanie i zaopatrywanie w energię elektryczną, gaz, wodę.....	218	130	58	27	3
Budownictwo .....	9900	9423	407	66	4
Handel i naprawy <sup>Δ</sup> .....	32658	31636	908	108	6
Hotele i restauracje .....	3425	3264	155	6	-
Transport, gospodarka magazynowa i łączność .....	7481	7320	131	24	6
Pośrednictwo finansowe ..	4264	4216	41	7	-
Obsługa nieruchomości i firm <sup>Δ</sup> .....	18562	18179	315	65	3
Administracja publiczna i obrona narodowa; obowiązkowe ubezpieczenia społeczne i zdrowotne .....	1134	804	186	115	29
Edukacja .....	3285	2073	1050	159	3
Ochrona zdrowia i pomoc społeczna .....	6437	6089	256	64	28
Działalność usługowa komunalna, społeczna i indywidualna, pozostała .....	8010	7707	253	48	2
Gospodarstwa domowe zatrudniające pracowników .....	1	1	-	-	-
Organizacje i zespoły eksterytorialne .....	1	1	-	-	-

**TABL. 5. PODMIOTY GOSPODARKI NARODOWEJ WEDŁUG KLAS WIELKOŚCI<sup>a</sup> ORAZ SEKCJI I WYBRANYCH DZIAŁÓW PKD**

Stan w dniu 31 XII

WYSZCZEGÓLNIENIE a – 2004 b – 2005 c – przyrost do 2004 d – 2004 = 100	Ogółem			Osoby prawne			Jednostki organizacyjne niemające osobowości prawnej			Osoby fizyczne prowadzące działalność gospodarczą			
	małe	średnie	duże	małe	średnie	duże	małe	średnie	duże	małe	średnie	duże	
<b>O G Ó Ł E M</b> .....	<b>a</b>	<b>102854</b>	<b>4876</b>	<b>1180</b>	<b>8024</b>	<b>1299</b>	<b>599</b>	<b>14470</b>	<b>2193</b>	<b>471</b>	<b>80360</b>	<b>1384</b>	<b>110</b>
	<b>b</b>	<b>103802</b>	<b>5086</b>	<b>1199</b>	<b>8308</b>	<b>1307</b>	<b>585</b>	<b>14734</b>	<b>2219</b>	<b>487</b>	<b>80760</b>	<b>1560</b>	<b>127</b>
	<b>c</b>	<b>948</b>	<b>210</b>	<b>19</b>	<b>284</b>	<b>8</b>	<b>-14</b>	<b>264</b>	<b>26</b>	<b>16</b>	<b>400</b>	<b>176</b>	<b>17</b>
	<b>d</b>	<b>100,9</b>	<b>104,3</b>	<b>101,6</b>	<b>103,5</b>	<b>100,6</b>	<b>97,7</b>	<b>101,8</b>	<b>101,2</b>	<b>103,4</b>	<b>100,5</b>	<b>112,7</b>	<b>115,5</b>
<b>Rolnictwo, łowiectwo i leśnictwo</b> .....	<b>a</b>	<b>4345</b>	<b>237</b>	<b>77</b>	<b>447</b>	<b>130</b>	<b>40</b>	<b>190</b>	<b>32</b>	<b>34</b>	<b>3708</b>	<b>75</b>	<b>3</b>
	<b>b</b>	<b>4462</b>	<b>251</b>	<b>67</b>	<b>448</b>	<b>127</b>	<b>30</b>	<b>187</b>	<b>38</b>	<b>32</b>	<b>3827</b>	<b>86</b>	<b>5</b>
	<b>c</b>	<b>117</b>	<b>14</b>	<b>-10</b>	<b>1</b>	<b>-3</b>	<b>-10</b>	<b>-3</b>	<b>6</b>	<b>-2</b>	<b>119</b>	<b>11</b>	<b>2</b>
	<b>d</b>	<b>102,7</b>	<b>105,9</b>	<b>87,0</b>	<b>100,2</b>	<b>97,7</b>	<b>75,0</b>	<b>98,4</b>	<b>118,8</b>	<b>94,1</b>	<b>103,2</b>	<b>114,7</b>	<b>166,7</b>
Rolnictwo, łowiectwo, włączając działalność usługową.....	a	2759	170	42	439	125	39	81	10	-	2239	35	3
	b	2988	178	33	441	122	29	78	15	-	2469	41	4
Leśnictwo, włączając działalność usługową .	a	1586	67	35	8	5	1	109	22	34	1469	40	-
	b	1474	73	34	7	5	1	109	23	32	1358	45	1
<b>Rybacktvo</b> .....	<b>a</b>	<b>112</b>	<b>10</b>	<b>3</b>	<b>6</b>	<b>9</b>	<b>3</b>	<b>2</b>	<b>1</b>	<b>-</b>	<b>104</b>	<b>-</b>	<b>-</b>
	<b>b</b>	<b>114</b>	<b>11</b>	<b>3</b>	<b>7</b>	<b>10</b>	<b>3</b>	<b>3</b>	<b>1</b>	<b>-</b>	<b>104</b>	<b>-</b>	<b>-</b>
	<b>c</b>	<b>2</b>	<b>1</b>	<b>-</b>	<b>1</b>	<b>1</b>	<b>-</b>	<b>1</b>	<b>-</b>	<b>-</b>	<b>-</b>	<b>-</b>	<b>-</b>
	<b>d</b>	<b>101,8</b>	<b>110,0</b>	<b>100,0</b>	<b>116,7</b>	<b>111,1</b>	<b>100,0</b>	<b>150,0</b>	<b>100,0</b>	<b>-</b>	<b>100,0</b>	<b>-</b>	<b>-</b>
<b>Górnictwo</b> .....	<b>a</b>	<b>55</b>	<b>5</b>	<b>2</b>	<b>12</b>	<b>2</b>	<b>2</b>	<b>16</b>	<b>2</b>	<b>-</b>	<b>27</b>	<b>1</b>	<b>-</b>
	<b>b</b>	<b>56</b>	<b>6</b>	<b>2</b>	<b>10</b>	<b>3</b>	<b>2</b>	<b>13</b>	<b>2</b>	<b>-</b>	<b>33</b>	<b>1</b>	<b>-</b>
	<b>c</b>	<b>1</b>	<b>1</b>	<b>-</b>	<b>-2</b>	<b>1</b>	<b>-</b>	<b>-3</b>	<b>-</b>	<b>-</b>	<b>6</b>	<b>-</b>	<b>-</b>
	<b>d</b>	<b>101,8</b>	<b>120,0</b>	<b>100,0</b>	<b>83,3</b>	<b>150,0</b>	<b>100,0</b>	<b>81,3</b>	<b>100,0</b>	<b>-</b>	<b>122,2</b>	<b>100,0</b>	<b>-</b>
w tym:													
Pozostałe górnictwo.....	a	49	5	2	9	2	2	14	2	-	26	1	-
	b	51	6	2	8	3	2	11	2	-	32	1	-
<b>Przetwórstwo przemysłowe</b> .....	<b>a</b>	<b>8247</b>	<b>1020</b>	<b>337</b>	<b>661</b>	<b>300</b>	<b>215</b>	<b>810</b>	<b>264</b>	<b>50</b>	<b>6776</b>	<b>456</b>	<b>72</b>
	<b>b</b>	<b>8327</b>	<b>1058</b>	<b>354</b>	<b>658</b>	<b>305</b>	<b>218</b>	<b>794</b>	<b>267</b>	<b>53</b>	<b>6875</b>	<b>486</b>	<b>83</b>
	<b>c</b>	<b>80</b>	<b>38</b>	<b>17</b>	<b>-3</b>	<b>5</b>	<b>3</b>	<b>-16</b>	<b>3</b>	<b>3</b>	<b>99</b>	<b>30</b>	<b>11</b>
	<b>d</b>	<b>101,0</b>	<b>103,7</b>	<b>105,0</b>	<b>99,5</b>	<b>101,7</b>	<b>101,4</b>	<b>98,0</b>	<b>101,1</b>	<b>106,0</b>	<b>101,5</b>	<b>106,6</b>	<b>115,3</b>
w tym:													
Produkcja artykułów spożywczych i napojów ....	a	620	260	72	123	67	48	123	80	13	374	113	11
	b	611	265	76	128	67	47	121	81	14	362	117	15
Włókiennictwo .....	a	171	12	7	12	7	7	8	-	-	151	5	-
	b	167	14	5	12	6	5	8	1	-	147	7	-
Produkcja odzieży i wyrobów futrzarskich .....	a	618	87	35	42	8	17	37	15	7	539	64	11
	b	606	84	35	41	9	18	36	16	6	529	59	11
Produkcja skór wyprawionych i wyrobów ze skór wyprawionych ....	a	132	27	8	13	2	4	9	9	1	110	16	3
	b	127	25	4	12	2	2	11	7	-	104	16	2



**TABL. 5. PODMIOTY GOSPODARKI NARODOWEJ WEDŁUG KLAS WIELKOŚCI<sup>a</sup> ORAZ SEKCJI I WYBRANYCH DZIAŁÓW PKD (cd.)**

Stan w dniu 31 XII

WYSZCZEGÓLNIENIE a – 2004 b – 2005 c – przyrost do 2004 d – 2004 = 100	Ogółem			Osoby prawne			Jednostki organizacyj- ne niemające osobo- wości prawnej			Osoby fizyczne prowa- dzące działalność gospodarczą		
	małe	średnie	duże	małe	średnie	duże	małe	średnie	duże	małe	średnie	duże
Produkcja drewna i wyro- bów z drewna oraz z korka (z wyłączeniem mebli), wyrobów ze słomy i materiałów używanych do wyplatania ....a	1362	156	44	105	47	21	131	41	8	1126	68	15
b	1321	180	46	99	52	24	124	46	8	1098	82	14
Produkcja masy włóknistej, papieru oraz wyrobów z papieru .....a	64	18	9	10	7	6	12	3	-	42	8	3
b	62	18	9	7	8	6	13	2	-	42	8	3
Działalność wydawnicza; poligrafia i reprodukcja zapisanych nośników informacji .....a	493	26	4	53	8	4	69	12	-	371	6	-
b	489	24	5	53	6	5	69	11	-	367	7	-
Produkcja wyrobów chemicznych .....a	61	12	1	17	8	-	16	3	1	28	1	-
b	67	12	1	19	8	-	16	2	1	32	2	-
Produkcja wyrobów gumowych i z tworzyw sztucznych .....a	257	61	13	32	22	7	39	21	2	186	18	4
b	249	61	19	31	25	6	35	17	5	183	19	8
Produkcja wyrobów z pozostałych surowców niemetalicznych .....a	438	45	15	46	17	11	45	14	1	347	14	3
b	438	49	17	41	18	13	49	13	1	348	18	3
Produkcja metali .....a	13	10	5	-	2	4	1	3	-	12	5	1
b	19	10	5	-	2	4	1	3	-	18	5	1
Produkcja metalowych wyrobów gotowych, z wyłączeniem maszyn i urządzeń .....a	1266	115	31	63	48	22	80	26	4	1123	41	5
b	1356	109	34	71	43	24	78	26	4	1207	40	6
Produkcja maszyn i urządzeń, gdzie indziej niesklasyfikowana .....a	515	42	21	42	19	18	39	7	2	434	16	1
b	529	46	22	42	19	18	42	10	2	445	17	2
Produkcja maszyn biurowych i komputerów ....a	35	-	-	5	-	-	6	-	-	24	-	-
b	33	1	-	4	-	-	5	-	-	24	1	-
Produkcja maszyn i aparatury elektrycznej, gdzie indziej niesklasyfikowana .....a	164	11	10	12	5	6	17	2	2	135	4	2
b	172	15	9	10	8	5	15	3	2	147	4	2
Produkcja sprzętu i urządzeń radiowych, telewizyjnych i telekomunikacyjnych .....a	107	5	1	8	3	1	10	1	-	89	1	-
b	110	4	1	8	2	1	10	1	-	92	1	-

**TABL. 5. PODMIOTY GOSPODARKI NARODOWEJ WEDŁUG KLAS WIELKOŚCI<sup>a</sup> ORAZ SEKCJI I WYBRANYCH DZIAŁÓW PKD (cd.)**

Stan w dniu 31 XII

WYSZCZEGÓLNIENIE a – 2004 b – 2005 c – przyrost do 2004 d – 2004 = 100	Ogółem			Osoby prawne			Jednostki organizacyjne niemające osobowości prawnej			Osoby fizyczne prowadzące działalność gospodarczą		
	małe	średnie	duże	małe	średnie	duże	małe	średnie	duże	małe	średnie	duże
Produkcja instrumentów medycznych, precyzyjnych i optycznych, zegarów i zegarków ..... a	380	4	2	8	2	1	37	-	1	335	2	-
b	392	6	1	7	3	-	33	-	1	352	3	-
Produkcja pojazdów samochodowych, przyczep i naczep ..... a	17	7	5	6	4	4	1	1	-	10	2	1
b	16	7	5	6	4	4	1	1	-	9	2	1
Produkcja pozostałego sprzętu transportowego ..... a	168	4	5	7	3	4	6	-	-	155	1	1
b	176	5	5	8	3	4	7	1	-	161	1	1
Produkcja mebli; działalność produkcyjna, gdzie indziej nie sklasyfikowana ..... a	1317	114	49	48	18	30	115	26	8	1154	70	11
b	1329	117	55	48	16	32	112	26	9	1169	75	14
Przetwarzanie odpadów a	48	3	-	8	2	-	9	-	-	31	1	-
b	56	5	-	9	3	-	8	-	-	39	2	-
<b>Wytwarzanie i zaopatrywanie w energię elektryczną, gaz, wodę .... a</b>	<b>122</b>	<b>52</b>	<b>33</b>	<b>21</b>	<b>36</b>	<b>32</b>	<b>26</b>	<b>14</b>	<b>1</b>	<b>75</b>	<b>2</b>	<b>-</b>
b	130	58	30	21	39	29	32	16	1	77	3	-
c	8	6	-3	-	3	-3	6	2	-	2	1	-
d	106,6	111,5	90,9	100,0	108,3	90,6	123,1	114,3	100,0	102,7	150,0	-
Wytwarzanie i zaopatrywanie w energię elektryczną, gaz, parę wodną i gorącą wodę ..... a	107	19	20	18	15	19	20	3	1	69	1	-
b	113	19	17	19	15	16	23	3	1	71	1	-
Pobór, uzdatnianie i rozprowadzanie wody ..... a	15	33	13	3	21	13	6	11	-	6	1	-
b	17	39	13	2	24	13	9	13	-	6	2	-
<b>Budownictwo ..... a</b>	<b>9170</b>	<b>374</b>	<b>73</b>	<b>289</b>	<b>123</b>	<b>59</b>	<b>479</b>	<b>67</b>	<b>6</b>	<b>8402</b>	<b>184</b>	<b>8</b>
b	9423	407	70	291	123	55	489	66	7	8643	218	8
c	253	33	-3	2	-	-4	10	-1	1	241	34	-
d	102,8	108,8	95,9	100,7	100,0	93,2	102,1	98,5	116,7	102,9	118,5	100,0
<b>Handel i naprawy<sup>A</sup> ..... a</b>	<b>31946</b>	<b>874</b>	<b>116</b>	<b>1049</b>	<b>246</b>	<b>87</b>	<b>3160</b>	<b>251</b>	<b>16</b>	<b>27737</b>	<b>377</b>	<b>13</b>
b	31636	908	114	1076	231	79	3137	255	22	27423	422	13
c	-310	34	-2	27	-15	-8	-23	4	6	-314	45	-
d	99,0	103,9	98,3	102,6	93,9	90,8	99,3	101,6	137,5	98,9	111,9	100,0
Sprzedaż, obsługa i naprawa pojazdów samochodowych i motocykli; sprzedaż detaliczna paliw do pojazdów samochodowych ..... a	3094	128	17	92	29	11	339	41	2	2663	58	4
b	3180	133	17	94	28	11	337	43	3	2749	62	3

**TABL. 5. PODMIOTY GOSPODARKI NARODOWEJ WEDŁUG KLAS WIELKOŚCI<sup>a</sup> ORAZ SEKCJI I WYBRANYCH DZIAŁÓW PKD (cd.)**

Stan w dniu 31 XII

WYSZCZEGÓLNIENIE a – 2004 b – 2005 c – przyrost do 2004 d – 2004 = 100	Ogółem			Osoby prawne			Jednostki organizacyj- ne niemające osobo- wości prawnej			Osoby fizyczne prowa- dzące działalność gospodarczą		
	małe	średnie	duże	małe	średnie	duże	małe	średnie	duże	małe	średnie	duże
Handel hurtowy i komiso- wy, z wyłączeniem han- dlu pojazdami samo- chodowymi, motocykla- mi .....												
a	5917	346	39	760	130	22	1048	98	11	4109	118	6
b	5792	358	36	781	116	21	1032	106	12	3979	136	3
Handel detaliczny, z wyła- czeniem sprzedaży po- jazdów samochodowych, motocykli; naprawy art. użytku osobistego i do- mowego .....												
a	22935	400	60	197	87	54	1773	112	3	20965	201	3
b	22664	417	61	201	87	47	1768	106	7	20695	224	7
<b>Hotele i restauracje ...</b>												
a	3197	142	6	121	35	3	349	45	1	2727	62	2
b	3264	155	6	129	36	3	359	51	1	2776	68	2
c	67	13	-	8	1	-	10	6	-	49	6	-
d	102,1	109,2	100,0	106,6	102,9	100,0	102,9	113,3	100,0	101,8	109,7	100,0
<b>Transport, gospodarka magazynowa i łącz- ność .....</b>												
a	7371	127	31	139	32	25	362	42	4	6870	53	2
b	7320	131	30	140	32	22	368	40	6	6812	59	2
c	-51	4	-1	1	-	-3	6	-2	2	-58	6	-
d	99,3	103,1	96,8	100,7	100,0	88,0	101,7	95,2	150,0	99,2	111,3	100,0
w tym:												
Transport lądowy; trans- port rurociągowy .....												
a	6696	82	22	63	23	18	236	14	3	6397	45	1
b	6598	85	19	63	24	14	241	14	4	6294	47	1
Transport wodny .....												
a	32	-	2	3	-	2	2	-	-	27	-	-
b	38	-	2	3	-	2	2	-	-	33	-	-
Działalność wspomagają- ca transport; działalność związana z turystyką .												
a	549	44	4	56	9	2	112	27	1	381	8	1
b	562	43	7	59	7	4	111	25	2	392	11	1
Poczta i telekomunikacja												
a	92	1	3	16	-	3	11	1	-	65	-	-
b	119	3	2	14	1	2	13	1	-	92	1	-
<b>Pośrednictwo finanso- we .....</b>												
a	4363	34	7	55	25	6	170	1	1	4138	8	-
b	4216	41	7	52	27	6	182	2	1	3982	12	-
c	-147	7	-	-3	2	-	12	1	-	-156	4	-
d	96,6	120,6	100,0	94,5	108,0	100,0	107,1	200,0	100,0	96,2	150,0	-
Pośrednictwo finansowe, z wyłączeniem ubezpie- czeń i funduszków eme- rytalno-rentowych .....												
a	393	23	6	33	22	6	102	-	-	258	1	-
b	430	27	6	30	24	6	107	-	-	293	3	-

**TABL. 5. PODMIOTY GOSPODARKI NARODOWEJ WEDŁUG KLAS WIELKOŚCI<sup>a</sup> ORAZ SEKCJI I WYBRANYCH DZIAŁÓW PKD (cd.)**

Stan w dniu 31 XII

WYSZCZEGÓLNIENIE a – 2004 b – 2005 c – przyrost do 2004 d – 2004 = 100	Ogółem			Osoby prawne			Jednostki organizacyjne niemające osobowości prawnej			Osoby fizyczne prowadzące działalność gospodarczą		
	małe	średnie	duże	małe	średnie	duże	małe	średnie	duże	małe	średnie	duże
Ubezpieczenia oraz fundusze emerytalno- rentowe, bez gwarantowanej prawnie opieki społecznej .....												
a	23	-	-	1	-	-	-	-	-	22	-	-
b	19	-	-	1	-	-	-	-	-	18	-	-
Działalność pomocnicza związana z pośrednictwem finansowym i ubezpieczeniami .....												
a	3947	11	1	21	3	-	68	1	1	3858	7	-
b	3767	14	1	21	3	-	75	2	1	3671	9	-
<b>Obsługa nieruchomości i firm<sup>Δ</sup> .....</b>												
a	17778	316	65	645	122	33	7289	129	24	9844	65	8
b	18179	315	68	684	121	35	7568	105	21	9927	89	12
c	401	-1	3	39	-1	2	279	-24	-3	83	24	4
d	102,3	99,7	104,6	106,0	99,2	106,1	103,8	81,4	87,5	100,8	136,9	150,0
w tym:												
Obsługa nieruchomości												
a	7414	105	21	328	75	16	6544	25	5	542	5	-
b	7753	100	20	352	73	14	6837	20	6	564	7	-
Wynajem maszyn i urządzeń bez obsługi oraz wypożyczanie artykułów użytku osobistego i domowego .....												
a	412	4	-	22	3	-	54	-	-	336	1	-
b	428	4	-	24	3	-	52	-	-	352	1	-
Informatyka .....												
a	859	4	2	31	2	2	82	-	-	746	2	-
b	928	6	3	35	3	2	75	-	-	818	3	1
Działalności gospodarcza pozostała .....												
a	9080	201	40	263	41	13	608	103	19	8209	57	8
b	9051	203	43	271	41	17	602	84	15	8178	78	11
<b>Administracja publiczna i obrona narodowa; obowiązkowe ubezpieczenia społeczne i zdrowotne<sup>Δ</sup> .....</b>												
a	802	185	137	718	1	1	84	184	136	-	-	-
b	804	186	144	715	4	4	89	182	140	-	-	-
c	2	1	7	-3	3	3	5	-2	4	-	-	-
d	100,2	100,5	105,1	99,6	400,0	400,0	106,0	98,9	102,9	-	-	-
<b>Edukacja .....</b>												
a	2037	1008	152	23	11	6	794	956	145	1220	41	1
b	2073	1050	162	31	15	8	756	987	153	1286	48	1
c	36	42	10	8	4	2	-38	31	8	66	7	-
d	101,8	104,2	106,6	134,8	136,4	133,3	95,2	103,2	105,5	105,4	117,1	100,0

**TABL. 5. PODMIOTY GOSPODARKI NARODOWEJ WEDŁUG KLAS WIELKOŚCI<sup>a</sup> ORAZ SEKCJI I WYBRANYCH DZIAŁÓW PKD (dok.)**

Stan w dniu 31 XII

WYSZCZEGÓLNIENIE a – 2004 b – 2005 c – przyrost do 2004 d – 2004 = 100	Ogółem			Osoby prawne			Jednostki organizacyj- ne niemające osobo- wości prawnej			Osoby fizyczne prowa- dzące działalność gospodarczą		
	małe	średnie	duże	małe	średnie	duże	małe	średnie	duże	małe	średnie	duże
<b>Ochrona zdrowia i po- moc społeczna .....</b>												
a	5881	242	96	38	49	51	451	157	45	5392	36	-
b	6089	256	92	38	48	50	467	165	42	5584	43	-
c	208	14	-4	-	-1	-1	16	8	-3	192	7	-
d	103,5	105,8	95,8	100,0	98,0	98,0	103,5	105,1	93,3	103,6	119,4	-
<b>Działalność usługowa komunalna, społeczna i indywidualna, pozos- tała.....</b>												
a	7427	250	45	3800	178	36	287	48	8	3340	24	1
b	7707	253	50	4008	186	41	289	42	8	3410	25	1
c	280	3	5	208	8	5	2	-6	-	70	1	-
d	103,8	101,2	111,1	105,5	104,5	113,9	100,7	87,5	100,0	102,1	104,2	100,0
<b>Odprowadzanie i oczysz- czanie ścieków, gospo- darowanie odpadami, pozostałe usługi sanitar- ne i pokrewne .....</b>												
a	199	38	13	14	20	11	16	14	1	169	4	1
b	200	37	13	14	20	11	17	10	1	169	7	1
<b>Działalność organizacji członkowskich, gdzie indziej niesklasyfikowa- na .....</b>												
a	2956	76	12	2921	75	12	34	1	-	1	-	-
b	3104	83	17	3065	82	17	38	1	-	1	-	-
<b>Działalność związana z kulturą, rekreacją i sportem .....</b>												
a	2150	111	17	852	81	11	157	27	6	1141	3	-
b	2178	111	17	917	82	11	155	26	6	1106	3	-
<b>Działalność usługowa pozostała .....</b>												
a	2122	25	3	13	2	2	80	6	1	2029	17	-
b	2225	22	3	12	2	2	79	5	1	2134	15	-
<b>Gospodarstwa domowe zatrudniające pracow- ników .....</b>												
a	-	-	-	-	-	-	-	-	-	-	-	-
b	1	-	-	-	-	-	-	-	-	1	-	-
c	1	-	-	-	-	-	-	-	-	1	-	-
d	-	-	-	-	-	-	-	-	-	-	-	-
<b>Organizacje i zespoły eksterytorialne .....</b>												
a	1	-	-	-	-	-	1	-	-	-	-	-
b	1	-	-	-	-	-	1	-	-	-	-	-
c	-	-	-	-	-	-	-	-	-	-	-	-
d	100,0	-	-	-	-	-	100,0	-	-	-	-	-

a Jednostki małe do 9 pracujących, średnie od 10 do 49 pracujących, duże powyżej 50 pracujących.

**TABL. 6. PODMIOTY GOSPODARKI NARODOWEJ NOWOZAREJESTROWANE WEDŁUG WYBRANYCH FORM PRAWNYCH ORAZ SEKCJI PKD W 2005 R.**

Stan w dniu 31 XII

WYSZCZEGÓLNIENIE	Ogółem	W tym								
		przedsiębiorstwa państwowe	spółki				spółdzielnie	fundacje	stowarzyszenia i organizacje społeczne	osoby fizyczne
			razem	handlowe	cywilne	pozostałe				
<b>O G Ó Ł E M .....</b>	<b>10003</b>	-	<b>530</b>	<b>212</b>	<b>318</b>	-	<b>4</b>	<b>13</b>	<b>199</b>	<b>8756</b>
Rolnictwo, łowiectwo i leśnictwo .....	384	-	20	11	9	-	-	-	-	364
Rybacktvo .....	23	-	2	1	1	-	-	-	-	21
Górnictwo .....	8	-	-	-	-	-	-	-	-	8
Przetwórstwo przemysłowe .....	864	-	75	48	27	-	1	-	-	788
Wytwarzanie i zaopatrywanie w energię elektryczną, gaz, wodę .....	12	-	5	4	1	-	-	-	-	4
Budownictwo .....	1221	-	34	12	22	-	-	-	-	1186
Handel i naprawy <sup>Δ</sup> .....	3272	-	172	55	117	-	-	-	-	3100
Hotele i restauracje .....	469	-	45	15	30	-	-	-	-	423
Transport, gospodarka magazynowa i łączność .....	514	-	31	12	19	-	-	-	-	483
Pośrednictwo finansowe .....	333	-	14	3	11	-	-	-	4	315
Obsługa nieruchomości i firm <sup>Δ</sup> .....	1504	-	75	34	41	-	3	-	-	1128
Administracja publiczna i obrona narodowa; obowiązkowe ubezpieczenia społeczne i zdrowotne .....	20	-	-	-	-	-	-	-	2	-
Edukacja .....	312	-	12	4	8	-	-	-	-	162
Ochrona zdrowia i pomoc społeczna .....	368	-	32	10	22	-	-	-	-	329
Działalność usługowa komunalna, społeczna i indywidualna, pozostała .....	699	-	13	3	10	-	-	13	193	445

**TABL. 7. PODMIOTY GOSPODARKI NARODOWEJ WYREJESTROWANE WEDŁUG WYBRANYCH FORM PRAWNYCH ORAZ SEKCJI PKD W 2005 R.**

Stan w dniu 31 XII

WYSZCZEGÓLNIENIE	Ogółem	W tym								
		przedsiębiorstwa państwowe	spółki				spółdzielnie	fundacje	stowarzyszenia i organizacje społeczne	osoby fizyczne
			razem	handlowe	cywilne	pozostałe				
<b>O G Ó Ł E M .....</b>	<b>8540</b>	<b>32</b>	<b>393</b>	<b>73</b>	<b>319</b>	<b>1</b>	<b>19</b>	<b>1</b>	<b>7</b>	<b>7886</b>
Rolnictwo, łowiectwo i leśnictwo .....	311	3	17	8	8	1	5	-	-	285
Rybacktvo .....	23	-	-	-	-	-	-	-	-	23
Górnictwo .....	7	-	2	-	2	-	-	-	-	5
Przetwórstwo przemysłowe .....	691	14	62	20	42	-	2	-	-	613
Wytwarzanie i zaopatrywanie w energię elektryczną, gaz, wodę .....	6	-	3	3	-	-	-	-	-	3
Budownictwo .....	925	7	24	7	17	-	-	-	-	894
Handel i naprawy <sup>Δ</sup> .....	3259	3	144	21	123	-	8	-	-	3104
Hotele i restauracje .....	414	-	29	4	25	-	-	-	-	385
Transport, gospodarka magazynowa i łączność .....	510	4	16	2	14	-	-	-	-	489
Pośrednictwo finansowe ....	416	-	7	1	6	-	-	-	1	408
Obsługa nieruchomości i firm <sup>Δ</sup> .....	1093	1	60	6	54	-	4	-	-	1020
Administracja publiczna i obrona narodowa; obowiązkowe ubezpieczenia społeczne i zdrowotne .....	10	-	-	-	-	-	-	-	-	-
Edukacja .....	265	-	4	-	4	-	-	-	-	96
Ochrona zdrowia i pomoc społeczna .....	224	-	11	-	11	-	-	-	-	204
Działalność usługowa komunalna, społeczna i indywidualna, pozostała .....	386	-	14	1	13	-	-	1	6	357

**TABL. 8. SPÓŁKI HANDLOWE WEDŁUG FORM PRAWNYCH ORAZ SEKCJI I WYBRANYCH DZIAŁÓW PKD**

Stan w dniu 31 XII

WYSZCZEGÓLNIENIE a – 2004 b – 2005 c – przyrost do 2004 d – 2004 = 100	Ogółem	Spółki kapitałowe			Spółki osobowe					
		razem	akcyjne	z ograniczoną odpowiedzialnością	razem	partner-skie	jawne	koman-dytowe	koman-dytowo-akcyjne	
<b>O G Ó Ł E M</b> .....	<b>a</b>	<b>4935</b>	<b>4211</b>	<b>157</b>	<b>4054</b>	<b>724</b>	<b>18</b>	<b>690</b>	<b>15</b>	<b>1</b>
	<b>b</b>	<b>5080</b>	<b>4321</b>	<b>147</b>	<b>4174</b>	<b>759</b>	<b>24</b>	<b>719</b>	<b>15</b>	<b>1</b>
	<b>c</b>	<b>145</b>	<b>110</b>	<b>-10</b>	<b>120</b>	<b>35</b>	<b>6</b>	<b>29</b>	-	-
	<b>d</b>	<b>102,9</b>	<b>102,6</b>	<b>93,6</b>	<b>103,0</b>	<b>104,8</b>	<b>133,3</b>	<b>104,2</b>	<b>100,0</b>	<b>100,0</b>
<b>Rolnictwo, łowiectwo i leśnictwo</b> .....	<b>a</b>	<b>322</b>	<b>305</b>	<b>7</b>	<b>298</b>	<b>17</b>	-	<b>16</b>	<b>1</b>	-
	<b>b</b>	<b>321</b>	<b>302</b>	<b>7</b>	<b>295</b>	<b>19</b>	-	<b>18</b>	<b>1</b>	-
	<b>c</b>	<b>-1</b>	<b>-3</b>	-	<b>-3</b>	<b>2</b>	-	<b>2</b>	-	-
	<b>d</b>	<b>99,7</b>	<b>99,0</b>	<b>100,0</b>	<b>99,0</b>	<b>111,8</b>	-	<b>112,5</b>	<b>100,0</b>	-
Rolnictwo, łowiectwo, włączając działalność usługową.....	a	301	293	7	286	8	-	7	1	-
	b	300	290	7	283	10	-	9	1	-
Leśnictwo, włączając działalność usługową	a	21	12	-	12	9	-	9	-	-
	b	21	12	-	12	9	-	9	-	-
<b>Rybactwo</b> .....	<b>a</b>	<b>18</b>	<b>18</b>	-	<b>18</b>	-	-	-	-	-
	<b>b</b>	<b>20</b>	<b>20</b>	-	<b>20</b>	-	-	-	-	-
	<b>c</b>	<b>2</b>	<b>2</b>	-	<b>2</b>	-	-	-	-	-
	<b>d</b>	<b>111,1</b>	<b>111,1</b>	-	<b>111,1</b>	-	-	-	-	-
<b>Górnictwo</b> .....	<b>a</b>	<b>16</b>	<b>15</b>	-	<b>15</b>	<b>1</b>	-	<b>1</b>	-	-
	<b>b</b>	<b>15</b>	<b>14</b>	-	<b>14</b>	<b>1</b>	-	<b>1</b>	-	-
	<b>c</b>	<b>-1</b>	<b>-1</b>	-	<b>-1</b>	-	-	-	-	-
	<b>d</b>	<b>93,8</b>	<b>93,3</b>	-	<b>93,3</b>	<b>100,0</b>	-	<b>100,0</b>	-	-
w tym:										
Pozostałe górnictwo.....	a	13	12	-	12	1	-	1	-	-
	b	13	12	-	12	1	-	1	-	-
<b>Przetwórstwo przemysłowe</b> .....	<b>a</b>	<b>1224</b>	<b>1075</b>	<b>61</b>	<b>1014</b>	<b>149</b>	-	<b>144</b>	<b>5</b>	-
	<b>b</b>	<b>1248</b>	<b>1097</b>	<b>58</b>	<b>1039</b>	<b>151</b>	-	<b>146</b>	<b>5</b>	-
	<b>c</b>	<b>24</b>	<b>22</b>	<b>-3</b>	<b>25</b>	<b>2</b>	-	<b>2</b>	-	-
	<b>d</b>	<b>102,0</b>	<b>102,0</b>	<b>95,1</b>	<b>102,5</b>	<b>101,3</b>	-	<b>101,4</b>	<b>100,0</b>	-
w tym:										
Produkcja artykułów spożywczych i napojów .....	a	249	208	17	191	41	-	41	-	-
	b	254	214	16	198	40	-	40	-	-
Włókiennictwo .....	a	24	23	2	21	1	-	1	-	-
	b	21	20	2	18	1	-	1	-	-
Produkcja odzieży i wyrobów futrzarskich .....	a	57	51	1	50	6	-	6	-	-
	b	59	53	1	52	6	-	6	-	-



**TABL. 8. SPÓŁKI HANDLOWE WEDŁUG FORM PRAWNYCH ORAZ SEKCJI I WYBRANYCH DZIAŁÓW PKD (cd.)**  
Stan w dniu 31 XII

WYSZCZEGÓLNIENIE a – 2004 b – 2005 c – przyrost do 2004 d – 2004 = 100	Ogółem	Spółki kapitałowe			Spółki osobowe				
		razem	akcyjne	z ograniczoną odpowiedzialnością	razem	partner-skie	jawne	koman-dytowe	koman-dytowo-akcyjne
Produkcja skór wypra-wionych i wyrobów ze skór wyprawionych ...a	13	12	-	12	1	-	1	-	-
b	13	12	-	12	1	-	1	-	-
Produkcja drewna i wyro-bów z drewna oraz z korka (z wyłączeniem mebli), wyrobów ze słomy i materiałów używa-nych do wyplatania ...a	190	170	7	163	20	-	20	-	-
b	193	173	6	167	20	-	20	-	-
Produkcja masy włókni-stej, papieru oraz wyro-bów z papieru .....a	25	22	1	21	3	-	3	-	-
b	22	20	1	19	2	-	2	-	-
Działalność wydawnicza; poligrafia i reprodukcja zapisanych nośników informacji .....a	70	64	4	60	6	-	4	2	-
b	69	63	4	59	6	-	4	2	-
Produkcja wyrobów che-micznych .....a	30	25	-	25	5	-	5	-	-
b	31	27	-	27	4	-	4	-	-
Produkcja wyrobów gu-mowych i z tworzyw sztucznych .....a	80	63	3	60	17	-	17	-	-
b	81	64	3	61	17	-	17	-	-
Produkcja wyrobów z pozostałych surowców niemetalicznych .....a	78	70	4	66	8	-	8	-	-
b	79	70	4	66	9	-	9	-	-
Produkcja metali .....a	7	6	-	6	1	-	1	-	-
b	7	6	-	6	1	-	1	-	-
Produkcja metalowych wyrobów gotowych, z wyłączeniem maszyn i urządzeń .....a	134	123	5	118	11	-	10	1	-
b	142	129	5	124	13	-	12	1	-
Produkcja maszyn i urzą-dzeń, gdzie indziej niesklasyfikowana .....a	79	69	10	59	10	-	9	1	-
b	87	75	9	66	12	-	11	1	-
Produkcja maszyn biuro-wych i komputerów ...a	5	5	-	5	-	-	-	-	-
b	4	4	-	4	-	-	-	-	-
Produkcja maszyn i apa-ratury elektrycznej, gdzie indziej niesklasyfi-kowana .....a	26	23	1	22	3	-	2	1	-
b	26	23	1	22	3	-	2	1	-

**TABL. 8. SPÓŁKI HANDLOWE WEDŁUG FORM PRAWNYCH ORAZ SEKCJI I WYBRANYCH DZIAŁÓW PKD (cd.)**  
Stan w dniu 31 XII

WYSZCZEGÓLNIENIE a – 2004 b – 2005 c – przyrost do 2004 d – 2004 = 100	Ogółem	Spółki kapitałowe			Spółki osobowe				
		razem	akcyjne	z ograniczoną odpowiedzialnością	razem	partner-skie	jawne	koman-dytowe	koman-dytowo-akcyjne
Produkcja sprzętu i urządzeń radiowych, telewizyjnych i telekomunikacyjnych ..... a	12	12	1	11	-	-	-	-	-
b	11	11	1	10	-	-	-	-	-
Produkcja instrumentów medycznych, precyzyjnych i optycznych, zegarów i zegarków ..... a	12	11	1	10	1	-	1	-	-
b	11	10	1	9	1	-	1	-	-
Produkcja pojazdów mechanicznych, przyczep i naczep ..... a	12	12	-	12	-	-	-	-	-
b	12	12	-	12	-	-	-	-	-
Produkcja pozostałego sprzętu transportowego ..... a	13	13	1	12	-	-	-	-	-
b	14	14	1	13	-	-	-	-	-
Produkcja mebli; działalność produkcyjna, gdzie indziej niesklasyfikowana ..... a	95	80	2	78	15	-	15	-	-
b	96	81	2	79	15	-	15	-	-
Przetwarzanie odpadów a	11	11	1	10	-	-	-	-	-
..... b	13	13	1	12	-	-	-	-	-
<b>Wytwarzanie i zaopatrywanie w energię elektryczną, gaz, wodę ..... a</b>	<b>91</b>	<b>90</b>	<b>4</b>	<b>86</b>	<b>1</b>	-	<b>1</b>	-	-
b	<b>93</b>	<b>92</b>	<b>2</b>	<b>90</b>	<b>1</b>	-	<b>1</b>	-	-
c	<b>2</b>	<b>2</b>	<b>-2</b>	<b>4</b>	-	-	-	-	-
d	<b>102,2</b>	<b>102,2</b>	<b>50,0</b>	<b>104,7</b>	<b>100,0</b>	-	<b>100,0</b>	-	-
Wytwarzanie i zaopatrywanie w energię elektryczną, gaz, parę wodną i gorącą wodę ..... a	54	53	4	49	1	-	1	-	-
b	53	52	2	50	1	-	1	-	-
Pobór, uzdatnianie i rozprowadzanie wody .... a	37	37	-	37	-	-	-	-	-
b	40	40	-	40	-	-	-	-	-



**TABL. 8. SPÓŁKI HANDLOWE WEDŁUG FORM PRAWNYCH ORAZ SEKCJI I WYBRANYCH DZIAŁÓW PKD (cd.)**  
Stan w dniu 31 XII

WYSZCZEGÓLNIENIE a – 2004 b – 2005 c – przyrost do 2004 d – 2004 = 100	Ogółem	Spółki kapitałowe			Spółki osobowe				
		razem	akcyjne	z ograniczoną odpowiedzialnością	razem	partner-skie	jawne	koman-dytowe	koman-dytowo-akcyjne
Transport wodny ..... a	5	5	-	5	-	-	-	-	-
b	5	5	-	5	-	-	-	-	-
Działalność wspomagająca transport; działalność związana z turystyką a	72	66	1	65	6	-	6	-	-
b	77	71	2	69	6	-	6	-	-
Poczta i telekomunikacja ..... a	21	20	1	19	1	-	1	-	-
b	19	18	1	17	1	-	1	-	-
<b>Pośrednictwo finansowe ..... a</b>	<b>66</b>	<b>53</b>	<b>7</b>	<b>46</b>	<b>13</b>	-	<b>11</b>	<b>2</b>	-
b	<b>68</b>	<b>53</b>	<b>7</b>	<b>46</b>	<b>15</b>	-	<b>13</b>	<b>2</b>	-
c	<b>2</b>	-	-	-	<b>2</b>	-	<b>2</b>	-	-
d	<b>103,0</b>	<b>100,0</b>	<b>100,0</b>	<b>100,0</b>	<b>115,4</b>	-	<b>118,2</b>	<b>100,0</b>	-
Pośrednictwo finansowe, z wyłączeniem ubezpieczeń i funduszów emerytalno-rentowych ..... a	30	28	5	23	2	-	2	-	-
b	29	27	4	23	2	-	2	-	-
Ubezpieczenia oraz fundusze emerytalno-rentowe, bez gwarantowanej prawnie opieki społecznej ..... a	1	1	-	1	-	-	-	-	-
b	1	1	-	1	-	-	-	-	-
Działalność pomocnicza związana z pośrednictwem finansowym i ubezpieczeniami ..... a	35	24	2	22	11	-	9	2	-
b	38	25	3	22	13	-	11	2	-
<b>Obsługa nieruchomości i firm<sup>A</sup> ..... a</b>	<b>516</b>	<b>472</b>	<b>11</b>	<b>461</b>	<b>44</b>	<b>4</b>	<b>38</b>	<b>2</b>	-
b	<b>557</b>	<b>511</b>	<b>15</b>	<b>496</b>	<b>46</b>	<b>4</b>	<b>40</b>	<b>2</b>	-
c	<b>41</b>	<b>39</b>	<b>4</b>	<b>35</b>	<b>2</b>	-	<b>2</b>	-	-
d	<b>107,9</b>	<b>108,3</b>	<b>136,4</b>	<b>107,6</b>	<b>104,5</b>	<b>100,0</b>	<b>105,3</b>	<b>100,0</b>	-
w tym:									
Obsługa nieruchomości ..... a	128	112	3	109	16	-	16	-	-
b	150	132	6	126	18	-	18	-	-
Wynajem maszyn i urządzeń bez obsługi oraz wypożyczanie artykułów użytku osobistego i domowego ..... a	24	23	-	23	1	-	1	-	-
b	25	25	-	25	-	-	-	-	-

**TABL. 8. SPÓŁKI HANDLOWE WEDŁUG FORM PRAWNYCH ORAZ SEKCJI I WYBRANYCH DZIAŁÓW PKD (dok.)**  
Stan w dniu 31 XII

WYSZCZEGÓLNIENIE a – 2004 b – 2005 c – przyrost do 2004 d – 2004 = 100	Ogółem	Spółki kapitałowe			Spółki osobowe				
		razem	akcyjne	z ograniczoną odpowiedzialnością	razem	partner-skie	jawne	koman-dytowe	koman-dytowo-akcyjne
Informatyka .....a	37	35	1	34	2	-	2	-	-
b	41	39	1	38	2	-	2	-	-
Działalności gospodarcza pozostała .....a	326	301	7	294	25	4	19	2	-
b	339	313	8	305	26	4	20	2	-
<b>Edukacja .....a</b>	<b>21</b>	<b>20</b>	-	<b>20</b>	<b>1</b>	-	<b>1</b>	-	-
b	27	26	-	26	1	-	1	-	-
c	6	6	-	6	-	-	-	-	-
d	<b>128,6</b>	<b>130,0</b>	-	<b>130,0</b>	<b>100,0</b>	-	<b>100,0</b>	-	-
<b>Ochrona zdrowia i pomoc społeczna .....a</b>	<b>59</b>	<b>38</b>	<b>1</b>	<b>37</b>	<b>21</b>	<b>14</b>	<b>7</b>	-	-
b	70	39	1	38	31	20	11	-	-
c	11	1	-	1	10	6	4	-	-
d	<b>118,6</b>	<b>102,6</b>	<b>100,0</b>	<b>102,7</b>	<b>147,6</b>	<b>142,9</b>	<b>157,1</b>	-	-
<b>Działalność usługowa komunalna, społeczna i indywidualna, pozostała .....a</b>	<b>99</b>	<b>97</b>	<b>8</b>	<b>89</b>	<b>2</b>	-	<b>2</b>	-	-
b	101	98	8	90	3	-	3	-	-
c	2	1	-	1	1	-	1	-	-
d	<b>102,0</b>	<b>101,0</b>	<b>100,0</b>	<b>101,1</b>	<b>150,0</b>	-	<b>150,0</b>	-	-
Odprowadzanie i oczyszczanie ścieków, gospodarowanie odpadami, pozostałe usługi sanitarne i pokrewne .....a	41	41	1	40	-	-	-	-	-
b	39	39	1	38	-	-	-	-	-
Działalność związana z kulturą, rekreacją i sportem .....a	42	41	5	36	1	-	1	-	-
b	46	44	5	39	2	-	2	-	-
Działalność usługowa pozostała .....a	16	15	2	13	1	-	1	-	-
b	16	15	2	13	1	-	1	-	-

**TABL. 9. SPÓŁKI HANDLOWE WEDŁUG RODZAJU KAPITAŁU ORAZ FORM PRAWNYCH**  
Stan w dniu 31 XII

WYSZCZEGÓLNIENIE a - 2004 b – 2005 c – przyrost do 2004 d – 2004 = 100	Ogółem	Rodzaj kapitału										
		Skarbu Państwa		państwowych osób prawnych		samorządu terytorialnego		prywatnego krajowego		zagranicznego		
		razem	w tym jednoosobowe	razem	w tym o jednym rodzaju	razem	w tym o jednym rodzaju	razem	w tym o jednym rodzaju	razem	w tym o jednym rodzaju	
<b>O G Ó Ł E M .....</b>	<b>a</b>	<b>4935</b>	<b>48</b>	<b>15</b>	<b>109</b>	<b>31</b>	<b>155</b>	<b>120</b>	<b>4432</b>	<b>3773</b>	<b>829</b>	<b>325</b>
	<b>b</b>	<b>5080</b>	<b>40</b>	<b>13</b>	<b>103</b>	<b>28</b>	<b>157</b>	<b>119</b>	<b>4561</b>	<b>3898</b>	<b>851</b>	<b>348</b>
	<b>c</b>	<b>145</b>	<b>-8</b>	<b>-2</b>	<b>-6</b>	<b>-3</b>	<b>2</b>	<b>-1</b>	<b>129</b>	<b>125</b>	<b>22</b>	<b>23</b>
	<b>d</b>	<b>102,9</b>	<b>83,3</b>	<b>86,7</b>	<b>94,5</b>	<b>90,3</b>	<b>101,3</b>	<b>99,2</b>	<b>102,9</b>	<b>103,3</b>	<b>102,7</b>	<b>107,1</b>
Spółki kapitałowe .....	a	4211	48	15	109	31	155	120	3708	3051	827	325
	b	4321	40	13	103	28	157	119	3802	3141	850	348
z tego:												
spółki akcyjne .....	a	157	27	10	13	-	10	5	141	102	9	-
	b	147	24	8	12	-	11	5	132	97	7	1
spółki z o.o. ....	a	4054	21	5	96	31	145	115	3567	2949	818	325
	b	4174	16	5	91	28	146	114	3670	3044	843	347
Spółki osobowe .....	a	724	-	-	-	-	-	-	724	722	2	-
	b	759	-	-	-	-	-	-	759	757	1	-
z tego:												
spółki partnerskie .....	a	18	-	-	-	-	-	-	18	18	-	-
	b	24	-	-	-	-	-	-	24	24	-	-
spółki jawne .....	a	690	-	-	-	-	-	-	690	689	1	-
	b	719	-	-	-	-	-	-	719	718	-	-
spółki komandytowe .	a	15	-	-	-	-	-	-	15	14	1	-
	b	15	-	-	-	-	-	-	15	14	1	-
spółki komandytowo - akcyjne .....	a	1	-	-	-	-	-	-	1	1	-	-
	b	1	-	-	-	-	-	-	1	1	-	-

**TABL. 10. PODMIOTY GOSPODARKI NARODOWEJ WEDŁUG WYBRANYCH FORM PRAWNYCH  
I WOJEWÓDZTW W 2005 R.**

Stan w dniu 31 XII

WYSZCZEGÓLNIENIE	Ogółem	W tym						
		przedsiębiorstwa państwowe	spółki handlowe	spółki cywilne	spółdzielnie	fundacje	stowarzyszenia i organizacje społeczne	osoby fizyczne prowadzące działalność gospodarczą
<b>POLSKA .....</b>	<b>3615621</b>	<b>1029</b>	<b>230588</b>	<b>277422</b>	<b>18303</b>	<b>8400</b>	<b>71121</b>	<b>2776459</b>
Dolnośląskie .....	302615	40	18966	23476	1476	568	5471	222458
Kujawsko-pomorskie..	187231	61	9310	12676	1035	300	3449	149606
Lubelskie .....	149019	52	7087	10455	1246	323	4497	115697
Lubuskie .....	102070	41	6074	6140	510	115	1997	77389
Łódzkie .....	249459	91	11331	18775	1033	448	4584	201254
Małopolskie .....	289712	79	16146	26513	1184	717	6270	222898
Mazowieckie .....	601721	203	63588	51750	3275	3305	10022	442480
Opolskie .....	90597	13	4467	6286	539	72	1901	67918
Podkarpackie .....	139059	10	5822	10320	779	172	4059	108430
Podlaskie .....	88915	23	3698	4509	525	134	2492	72071
Pomorskie .....	226421	43	17724	15111	1118	533	4303	169453
Śląskie .....	426266	128	25674	38741	1249	629	6673	326898
Świętokrzyskie .....	104416	15	3970	7026	539	131	2393	84352
<b>Warmińsko-Mazurskie</b>	<b>110087</b>	<b>25</b>	<b>5080</b>	<b>6872</b>	<b>735</b>	<b>174</b>	<b>3060</b>	<b>82447</b>
Wielkopolskie .....	341257	134	20553	24886	1856	542	6808	270150
Zachodniopomorskie .	206776	71	11098	13886	1204	237	3142	162958

## PODREGIONY POWIATY GMINY

**TABL. 1(11). PODMIOTY GOSPODARKI NARODOWEJ WEDŁUG WYBRANYCH FORM PRAWNYCH ORAZ PODREGIONÓW, POWIATÓW I GMIN W 2005 R.**

Stan w dniu 31 XII

WYSZCZEGÓLNIENIE	Ogółem	W tym										
		przedsiębiorstwa państwowe	spółki						spółdzielnie	fundacje	stowarzyszenia i organizacje społeczne	osoby fizyczne
			razem	handlowe			cywilne	pozostałe				
				akcyjne	z o.o.	osobowe						
<b>WOJEWÓDZTWO .....</b>	<b>110087</b>	<b>25</b>	<b>12010</b>	<b>147</b>	<b>4174</b>	<b>759</b>	<b>6872</b>	<b>58</b>	<b>735</b>	<b>174</b>	<b>3060</b>	<b>82447</b>
<b>PODREGION ELBLĄSKI</b>	<b>37487</b>	<b>6</b>	<b>3495</b>	<b>45</b>	<b>1300</b>	<b>230</b>	<b>1908</b>	<b>12</b>	<b>285</b>	<b>43</b>	<b>1112</b>	<b>27975</b>
POWIAT BRANIEWSKI	2929	-	236	5	90	12	127	2	19	5	91	2027
Gminy miejskie:												
Braniewo .....	1584	-	138	5	36	12	83	2	8	1	35	1082
Gminy miejsko – wiejskie:												
Frombork .....	287	-	14	-	8	-	6	-	1	2	11	207
w tym miasto .....	251	-	13	-	7	-	6	-	1	2	9	177
Pieniężno .....	436	-	31	-	15	-	16	-	4	2	16	301
w tym miasto .....	294	-	25	-	12	-	13	-	3	-	9	194
Gminy wiejskie:												
Braniewo .....	248	-	24	-	14	-	10	-	1	-	6	186
Lelkowo .....	130	-	17	-	12	-	5	-	2	-	7	79
Płoskinia .....	125	-	6	-	3	-	3	-	2	-	8	86
Wilczęta .....	119	-	6	-	2	-	4	-	1	-	8	86
POWIAT DZIAŁDOWSKI	3545	2	265	2	85	14	163	1	31	-	107	2788
Gminy miejskie:												
Działdowo .....	1604	1	151	1	36	10	103	1	12	-	31	1235
Gminy miejsko – wiejskie:												
Lidzbark .....	775	-	46	1	20	3	22	-	9	-	22	646
w tym miasto .....	582	-	35	1	14	1	19	-	8	-	12	488
Gminy wiejskie:												
Działdowo .....	294	1	23	-	14	1	8	-	-	-	14	217
Iłowo-Osada .....	305	-	22	-	10	-	12	-	3	-	14	236
Płośnica .....	269	-	10	-	1	-	9	-	4	-	14	205
Rybno .....	298	-	13	-	4	-	9	-	3	-	12	249
POWIAT ELBLĄSKI	3349	-	310	3	146	23	133	5	51	-	134	2441
Gminy miejsko – wiejskie:												
Młynary .....	247	-	14	-	4	1	9	-	4	-	17	196
w tym miasto .....	145	-	9	-	2	1	6	-	4	-	5	114
Pasłęk .....	1370	-	111	2	53	9	46	1	28	-	45	1009
w tym miasto .....	1123	-	90	2	39	7	41	1	26	-	33	805
Tolkmicko .....	440	-	38	-	25	-	12	1	1	-	17	279
w tym miasto .....	249	-	12	-	6	-	5	1	-	-	6	139



**TABL. 1(11). PODMIOTY GOSPODARKI NARODOWEJ WEDŁUG WYBRANYCH FORM PRAWNYCH ORAZ PODREGIONÓW, POWIATÓW I GMIN W 2005 R. (cd.)**

Stan w dniu 31 XII

WYSZCZEGÓLNIENIE	Ogół em	W tym										
		prze- się- bior- stwa pań- stwo we	spółki						spół- dziel- nie	fun- dacje	sto- wa- rzy- sze- nia i orga- niza- cje spo- łecz- ne	oso- by fizy- czne
			ra- zem	handlowe			cy- wilne	pozo- stałe				
				ak- cyjne	z o.o.	oso- bowe						
Gminy wiejskie:												
Elbląg .....	431	-	75	1	29	9	36	-	3	-	12	308
Godkowo .....	122	-	7	-	6	-	1	-	3	-	9	86
Gronowo Elbląskie ...	264	-	32	-	13	1	17	1	4	-	6	206
Markusy .....	148	-	9	-	3	1	5	-	4	-	8	114
Milejewo .....	184	-	13	-	4	2	6	1	-	-	12	144
Rychliki .....	143	-	11	-	9	-	1	1	4	-	8	99
POWIAT IŁAWSKI .....	5786	1	578	8	182	37	351	-	41	9	179	4491
Gminy miejskie:												
Iława .....	2784	-	312	6	96	23	187	-	8	5	76	2135
Lubawa .....	727	1	62	1	18	3	40	-	7	-	14	576
Gminy miejsko – wiejskie:												
Kisielice .....	318	-	25	-	11	1	13	-	5	-	12	255
w tym miasto .....	193	-	19	-	9		10	-	5	-	4	148
Susz .....	700	-	90	1	31	2	56	-	11	-	16	526
w tym miasto .....	489	-	62	1	18	1	42	-	8	-	12	364
Zalewo .....	293	-	20	-	7	1	12	-	5	-	17	225
w tym miasto .....	148	-	12	-	4	1	7	-	4	-	5	107
Gminy wiejskie:												
Iława .....	596	-	49	-	14	6	29	-	3	4	23	490
Lubawa .....	368	-	20	-	5	1	14	-	2	-	21	284
POWIAT NOWOMIEJSKI	2419	-	133	1	44	18	68	2	16	-	87	1951
Gminy miejskie:												
Nowe Miasto Lubaw- skie .....	900	-	57	-	13	6	38	-	6	-	23	720
Gminy wiejskie:												
Biskupiec .....	466	-	20	-	12	-	7	1	5	-	18	386
Grodziczno .....	199	-	10	-	5	1	4	-	2	-	15	154
Kurzętnik .....	463	-	30	1	6	11	12	-	2	-	15	387
Nowe Miasto Lubaw- skie .....	391	-	16	-	8	-	7	1	1	-	16	304

**TABL. 1(11). PODMIOTY GOSPODARKI NARODOWEJ WEDŁUG WYBRANYCH FORM PRAWNYCH ORAZ PODREGIONÓW, POWIATÓW I GMIN W 2005 R. (cd.)**

Stan w dniu 31 XII

WYSZCZEGÓLNIENIE	Ogół em	W tym										
		prze- się- bior- stwa pań- stwo we	spółki						spół- dziel- nie	fun- dacje	sto- wa- rzy- sze- nia i orga- niza- cje spo- tecz- ne	oso- by fizy- czne
			ra- zem	handlowe			cy- wilne	pozo- stałe				
				ak- cyjne	z o.o.	oso- bowe						
POWIAT OSTRÓDZKI .	7362	3	730	8	248	33	440	1	43	10	218	5399
Gminy miejskie:												
Ostróda .....	3355	2	399	3	112	19	264	1	12	5	72	2407
Gminy miejsko – wiejskie:												
Miłakowo .....	314	-	22	-	9	1	12	-	3	-	11	210
w tym miasto .....	221	-	17	-	7	1	9	-	2	-	7	132
Miłomłyn .....	273	-	25	-	15	-	10	-	3	-	10	219
w tym miasto .....	157	-	14	-	9	-	5	-	2	-	6	122
Morąg .....	1710	1	154	2	58	9	85	-	12	2	52	1238
w tym miasto .....	1330	1	118	2	41	7	68	-	12	2	28	969
Gminy wiejskie:												
Dąbrówno .....	216	-	14	-	5	2	7	-	1	-	12	170
Grunwald .....	211	-	18	-	13	-	5	-	2	1	7	158
Łukta .....	223	-	11	-	4	-	7	-	2	1	9	180
Małdyty .....	299	-	20	-	6	2	12	-	3	-	15	218
Ostróda .....	761	-	67	3	26	-	38	-	5	1	30	599
Miasto na prawach powiatu:												
Elbląg .....	12097	-	1243	18	505	93	626	1	84	19	296	8878
<b>PODREGION OLSZTYŃSKI .....</b>	<b>50874</b>	<b>17</b>	<b>6470</b>	<b>84</b>	<b>2254</b>	<b>409</b>	<b>3710</b>	<b>13</b>	<b>313</b>	<b>104</b>	<b>1345</b>	<b>37789</b>
POWIAT BARTOSZYCKI	3469	1	395	-	104	34	256	1	29	3	108	2611
Gminy miejskie:												
Bartoszyce .....	2052	1	252	-	48	22	181	1	9	1	51	1606
Górowo Iławeckie .....	273	-	29	-	9	2	18	-	3	2	8	173
Gminy miejsko – wiejskie:												
Biszynek .....	299	-	28	-	16	1	11	-	5	-	15	222
w tym miasto .....	159	-	19	-	9	1	9	-	3	-	5	116
Sępól .....	261	-	21	-	6	1	14	-	4	-	10	192
w tym miasto .....	148	-	14	-	2	1	11	-	1	-	5	103
Gminy wiejskie:												
Bartoszyce .....	416	-	55	-	19	8	28	-	7	-	12	301
Górowo Iławeckie .....	168	-	10	-	6	-	4	-	1	-	12	117

**TABL. 1(11). PODMIOTY GOSPODARKI NARODOWEJ WEDŁUG WYBRANYCH FORM PRAWNYCH ORAZ PODREGIONÓW, POWIATÓW I GMIN W 2005 R. (cd.)**

Stan w dniu 31 XII

WYSZCZEGÓLNIENIE	Ogół em	W tym										
		prze- się- bior- stwa pań- stwo we	spółki						spół- dziel- nie	fun- dacje	sto- wa- rzy- sze- nia i orga- niza- cje spo- łecz- ne	oso- by fizy- czne
			ra- zem	handlowe			cy- wilne	pozo- stałe				
				ak- cyjne	z o.o.	oso- bowe						
POWIAT KĘTRZYŃSKI	4186	4	306	3	84	11	207	1	28	8	106	3122
Gminy miejskie:												
Kętrzyn .....	2436	3	186	-	38	9	138	1	8	4	55	1804
Gminy miejsko – wie- skie:												
Korsze .....	366	-	29	1	12	1	15	-	2	-	9	224
w tym miasto .....	234	-	15	1	2	1	11	-	2	-	8	149
Reszel .....	565	-	30	1	7	1	21	-	7	4	18	455
w tym miasto .....	412	-	24	1	3	-	20	-	6	-	14	325
Gminy wiejskie:												
Barciany .....	266	-	9	-	6	-	3	-	4	-	9	208
Kętrzyn .....	387	-	31	1	12	-	18	-	4	-	8	314
Srokowo .....	166	1	21	-	9	-	12	-	3	-	7	117
POWIAT LIDZBARSKI	3107	1	302	1	71	26	204	-	25	4	72	2210
Gminy miejskie:												
Lidzbark Warmiński .	1619	1	182	-	38	19	125	-	8	2	30	1154
Gminy miejsko – wie- skie:												
Orneta .....	970	-	69	1	19	3	46	-	7	1	25	672
w tym miasto .....	845	-	59	1	15	3	40	-	6	1	22	584
Gminy wiejskie:												
Kiwity .....	123	-	8	-	6	1	1	-	2	1	5	94
Lidzbark Warmiński .	252	-	30	-	5	3	22	-	4	-	6	189
Lubomino .....	143	-	13	-	3	-	10	-	4	-	6	101
POWIAT MRAĞOWSKI	4490	1	419	6	172	16	224	1	34	9	99	3516
Gminy miejskie:												
Mragowo .....	2416	1	254	3	93	9	149	-	13	2	38	1821
Gminy miejsko – wie- skie:												
Mikołajki .....	776	-	73	1	29	4	38	1	7	4	24	610
w tym miasto .....	539	-	55	1	20	4	29	1	4	4	12	417
Gminy wiejskie:												
Mragowo .....	442	-	43	1	27	2	13	-	6	-	8	370
Piecki .....	571	-	31	1	13	-	17	-	5	2	20	491
Sorkwity .....	285	-	18	-	10	1	7	-	3	1	9	224

**TABL. 1(11). PODMIOTY GOSPODARKI NARODOWEJ WEDŁUG WYBRANYCH FORM PRAWNYCH ORAZ PODREGIONÓW, POWIATÓW I GMIN W 2005 R. (cd.)**

Stan w dniu 31 XII

WYSZCZEGÓLNIENIE	Ogół em	W tym										
		prze- się- bior- stwa pań- stwo we	spółki						spół- dziel- nie	fun- dacje	sto- wa- rzy- sze- nia i orga- niza- cje spo- tecz- ne	oso- by fizy- czne
			ra- zem	handlowe			cy- wilne	pozo- stałe				
				ak- cyjne	z o.o.	oso- bowe						
POWIAT NIDZICKI .....	2060	-	227	1	57	23	141	5	15	1	59	1529
Gminy miejsko – wiejskie:												
Nidzica .....	1633	-	198	1	49	23	123	2	9	1	40	1220
w tym miasto .....	1345	-	164	1	42	15	104	2	6	1	30	1001
Gminy wiejskie:												
Janowiec Kościelny ..	105	-	5	-	-	-	4	1	3	-	5	81
Janowo .....	134	-	11	-	2	-	8	1	-	-	5	93
Kozłowo .....	188	-	13	-	6	-	6	1	3	-	9	135
POWIAT OLSZTYŃSKI	7779	3	790	12	302	61	415	-	69	9	249	5979
Gminy miejsko – wiejskie:												
Barczewo .....	1031	-	117	-	49	9	59	-	7	-	30	804
w tym miasto .....	486	-	53	-	22	2	29	-	4	-	9	376
Biskupiec .....	1341	-	99	2	34	6	57	-	10	2	35	1017
w tym miasto .....	1030	-	86	2	27	6	51	-	6	1	23	760
Dobre Miasto .....	965	2	113	1	38	10	64	-	6	-	41	736
w tym miasto .....	721	1	88	1	30	9	48	-	5	-	24	552
Jeziorany .....	364	-	28	1	19	1	7	-	5	-	20	265
w tym miasto .....	238	-	21	1	15	-	5	-	3	-	10	168
Olsztynek .....	1023	-	100	4	30	6	60	-	9	1	26	744
w tym miasto .....	719	-	74	1	22	3	48	-	6	-	15	503
Gminy wiejskie:												
Dywity .....	867	1	99	1	36	8	54	-	6	1	19	706
Gietrzwałd .....	392	-	54	2	26	2	24	-	3	2	12	289
Jonkowo .....	496	-	63	1	21	8	33	-	6	2	21	384
Kolno .....	121	-	7	-	2	-	5	-	4	-	7	86
Purda .....	497	-	42	-	18	5	19	-	5	1	13	403
Stawiguda .....	496	-	57	-	28	5	24	-	4	-	17	399
Świątki .....	186	-	11	-	1	1	9	-	4	-	8	146
POWIAT SZCZYCIEŃSKI	4786	1	408	2	134	27	241	4	28	5	127	3747
Gminy miejskie:												
Szczytno .....	2369	1	231	2	69	16	142	2	13	3	60	1768
Gminy miejsko – wiejskie:												
Pasym .....	337		26		11		15		1		9	285
w tym miasto .....	199		17		8		9		1		7	161

**TABL. 1(11). PODMIOTY GOSPODARKI NARODOWEJ WEDŁUG WYBRANYCH FORM PRAWNYCH ORAZ PODREGIONÓW, POWIATÓW I GMIN W 2005 R. (cd.)**

Stan w dniu 31 XII

WYSZCZEGÓLNIENIE	Ogół em	W tym										
		prze- się- bior- stwa pań- stwo we	spółki						spół- dziel- nie	fun- dacje	sto- wa- rzy- sze- nia i orga- niza- cje spo- łecz- ne	oso- by fizy- czne
			ra- zem	handlowe			cy- wilne	pozo- stałe				
				ak- cyjne	z o.o.	oso- bowe						
Gminy wiejskie:												
Dźwierzuty .....	259	-	15	-	6	3	6	-	5	-	11	196
Jedwabno .....	240	-	21	-	7	-	14	-	1	-	9	195
Rozogi .....	205	-	13	-	4	1	7	1	2	-	6	155
Szczytno .....	675	-	52	-	27	4	21	-	3	1	11	575
Świątajno .....	412	-	40	-	9	2	28	1	2	1	11	336
Wielbark .....	289	-	10	-	1	1	8	-	1	-	10	237
Miasto na prawach po- wiatu:												
Olsztyn .....	20997	6	3623	59	1330	211	2022	1	85	65	525	15075
<b>PODREGION EŁCKI</b>	<b>21726</b>	<b>2</b>	<b>2045</b>	<b>18</b>	<b>620</b>	<b>120</b>	<b>1254</b>	<b>33</b>	<b>137</b>	<b>27</b>	<b>603</b>	<b>16683</b>
POWIAT EŁCKI .....	6007	1	673	4	179	39	449	2	32	7	138	4623
Gminy miejskie:												
Elk .....	4957	-	596	4	151	34	407	-	19	5	103	3815
Gminy wiejskie:												
Elk .....	427	-	37	-	16	2	19	-	5	-	7	340
Kalinowo .....	216	-	19	-	7	1	10	1	3	-	12	162
Prostki .....	247	-	12	-	5	2	4	1	3	-	11	185
Stare Juchy .....	160	1	9	-	-	-	9	-	2	2	5	121
POWIAT GIŻYCKI	5261	1	499	4	150	35	304	6	31	4	147	4006
Gminy miejskie:												
Giżycko .....	3615	-	344	3	87	22	230	2	10	3	88	2734
Gminy miejsko – wiej- skie:												
Ryn .....	334	-	25	-	12	2	10	1	6	1	14	262
w tym miasto .....	224	-	18	-	8	1	8	1	5	1	10	170
Gminy wiejskie:												
Giżycko .....	562	-	71	-	35	6	30	-	7	-	17	444
Kruklanki .....	194	-	10	-	1	2	6	1	1	-	11	158
Miłki .....	166	-	15	-	7	1	6	1	4	-	9	117
Wydminy .....	390	1	34	1	8	2	22	1	3	-	8	291

**TABL. 1(11). PODMIOTY GOSPODARKI NARODOWEJ WEDŁUG WYBRANYCH FORM PRAWNYCH ORAZ PODREGIONÓW, POWIATÓW I GMIN W 2005 R. (dok.)**

Stan w dniu 31 XII

WYSZCZEGÓLNIENIE	Ogół em	W tym										
		prze- się- bior- stwa pań- stwo we	spółki						spół- dziel- nie	fun- dacje	sto- wa- rzy- sze- nia i orga- niza- cje spo- tecz- ne	oso- by fizy- czne
			ra- zem	handlowe			cy- wilne	pozo- stałe				
				ak- cyjne	z o.o.	oso- bowe						
POWIAT GOŁDAPSKI .	2045	-	183	4	62	14	100	3	12	2	57	1537
Gminy miejsko – wie- skie:												
Gołdap .....	1713	-	158	4	56	13	84	1	7	2	41	1283
w tym miasto .....	1408	-	138	3	50	12	72	1	4	2	33	1051
Gminy wiejskie:												
Banie Mazurskie .....	190	-	19	-	5	1	12	1	3	-	9	138
Dubeninki .....	142	-	6	-	1	-	4	1	2	-	7	116
POWIAT OLECKI .....	2736	-	247	3	90	11	138	5	24	3	75	2219
Gminy miejsko – wie- skie:												
Olecko .....	2119	-	205	2	77	9	115	2	17	3	53	1722
w tym miasto .....	1884	-	190	2	71	7	108	2	14	2	42	1533
Gminy wiejskie:												
Kowale Oleckie .....	249	-	20	-	9	-	10	1	5	-	9	195
Świątajno .....	217	-	13	1	2	1	8	1	-	-	9	180
Wieliczki .....	151	-	9	-	2	1	5	1	2	-	4	122
POWIAT PISKI .....	4198	-	296	3	76	16	197	4	26	5	128	3262
Gminy miejsko – wie- skie:												
Biała Piska .....	522	-	23	1	9	-	12	1	4	-	22	348
w tym miasto .....	286	-	19	1	8	-	9	1	3	-	12	171
Orzysz .....	584	-	37	-	16	2	18	1	5	1	24	424
w tym miasto .....	438	-	25	-	11	2	11	1	4	1	10	315
Pisz .....	2311	-	178	2	40	13	122	1	13	-	60	1849
w tym miasto .....	1889	-	157	2	32	12	110	1	11	-	47	1493
Ruciane – Nida .....	781	-	58	-	11	1	45	1	4	4	22	641
w tym miasto .....	475	-	34	-	7	1	25	1	3	-	10	390
POWIAT WĘGORZEWSKI .....	1479	-	147	-	63	5	66	13	12	6	58	1036
Gminy miejsko – wie- skie:												
Węgorzewo .....	1256	-	128	-	53	5	59	11	11	6	52	875
w tym miasto .....	1026	-	97	-	40	5	50	2	9	5	43	709
Gminy wiejskie												
Budry .....	94	-	6	-	1	-	4	1	-	-	3	72
Pozezdrze .....	129	-	13	-	9	-	3	1	1	-	3	89

**TABL. 2(12). PODMIOTY GOSPODARKI NARODOWEJ WEDŁUG WYBRANYCH SEKCJI PKD  
ORAZ PODREGIONÓW, POWIATÓW I GMIN W 2005 R.**

Stan w dniu 31 XII

WYSZCZEGÓLNIENIE	Ogółem	W tym									
		rolnictwo, łowiectwo i leśnictwo	przemysł		budownictwo	handel i naprawy <sup>Δ</sup>	transport, gospodarka magazynowa i łączność	obsługa nieruchomości i firm <sup>Δ</sup>	edukacja	ochrona zdrowia i pomoc społeczna	działalność usługowa komunalna, społeczna i indywidualna, pozostała
			razem	w tym przetwórstwo przemysłowe							
<b>WOJEWÓDZTWO .....</b>	<b>110087</b>	<b>4780</b>	<b>10021</b>	<b>9739</b>	<b>9900</b>	<b>32658</b>	<b>7481</b>	<b>18562</b>	<b>3285</b>	<b>6437</b>	<b>8010</b>
<b>PODREGION ELBLĄSKI</b>	<b>37487</b>	<b>1530</b>	<b>3865</b>	<b>3770</b>	<b>3182</b>	<b>11174</b>	<b>2358</b>	<b>6576</b>	<b>1125</b>	<b>2153</b>	<b>2577</b>
POWIAT BRANIEWSKI	2929	204	231	212	162	896	106	581	101	162	214
Gminy miejskie:											
Braniewo .....	1584	27	110	102	95	516	54	379	56	101	109
Gminy miejsko – wiejskie:											
Frombork .....	287	19	27	26	19	70	14	44	4	20	29
w tym miasto .....	251	6	25	24	18	60	11	41	4	20	28
Pieniężno .....	436	58	32	27	17	142	15	71	21	15	37
w tym miasto .....	294	30	20	16	9	98	10	55	18	13	22
Gminy wiejskie:											
Braniewo .....	248	36	26	25	14	68	15	36	7	6	10
Lelkowo .....	130	22	14	13	4	39	0	22	4	7	8
Płoskinia .....	125	29	12	11	1	26	5	16	3	6	12
Wilczęta .....	119	13	10	8	12	35	3	13	6	7	9
POWIAT DZIAŁDOWSKI	3545	159	351	343	447	1183	221	405	142	165	219
Gminy miejskie:											
Działdowo .....	1604	22	139	134	191	532	101	230	55	112	105
Gminy miejsko – wiejskie:											
Lidzbark .....	775	42	78	77	94	294	49	82	22	28	39
w tym miasto .....	582	16	57	56	67	231	37	71	15	26	30
Gminy wiejskie:											
Działdowo .....	294	25	34	34	33	104	13	30	20	2	14
Iłowo-Osada .....	305	17	34	34	28	112	22	21	14	9	26
Płośnica .....	269	37	26	26	38	63	15	17	22	7	17
Rybno .....	298	16	40	38	63	78	21	25	9	7	18
POWIAT ELBLĄSKI .....	3349	231	454	441	235	923	210	520	99	173	228
Gminy miejsko – wiejskie:											
Młynary .....	247	21	28	26	26	74	12	25	5	12	18
w tym miasto .....	145	6	12	10	19	50	5	16	3	10	9
Paśłek .....	1370	62	145	142	99	408	78	248	49	98	99
w tym miasto .....	1123	27	112	109	75	340	62	221	44	91	89

**TABL. 2(12). PODMIOTY GOSPODARKI NARODOWEJ WEDŁUG WYBRANYCH SEKCJI PKD ORAZ PODREGIONÓW, POWIATÓW I GMIN W 2005 R. (cd.)**

Stan w dniu 31 XII

WYSZCZEGÓLNIENIE	Ogółem	W tym									
		rolnictwo, łowiectwo i leśnictwo	przemysł		budownictwo	handel i naprawy <sup>Δ</sup>	transport, gospodarka magazynowa i łączność	obsługa nieruchomości i firm <sup>Δ</sup>	edukacja	ochrona zdrowia i pomoc społeczna	działalność usługowa komunalna, społeczna i indywidualna, pozostała
			razem	tym przetwórstwo przemysłowe							
Tolkmicko .....	440	33	53	48	27	76	25	104	9	14	39
w tym miasto .....	249	7	26	23	14	34	15	84	4	7	20
Gminy wiejskie:											
Elbląg .....	431	38	93	93	18	131	27	52	14	15	14
Godkowo .....	122	16	13	12	7	39	5	8	3	8	11
Gronowo Elbląskie ...	264	16	50	50	23	75	27	31	6	6	15
Markusy .....	148	8	24	23	15	41	9	14	4	4	7
Milejewo .....	184	18	35	35	12	37	25	19	4	8	12
Rychliki .....	143	19	13	12	8	42	2	19	5	8	13
POWIAT IŁAWSKI .....	5786	310	679	663	512	1814	422	761	185	278	410
Gminy miejskie:											
Iława .....	2784	40	293	288	231	848	243	433	90	166	232
Lubawa .....	727	21	97	95	67	258	35	109	22	35	44
Gminy miejsko – wiejskie:											
Kisielice .....	318	32	44	41	28	109	14	29	11	17	14
w tym miasto .....	193	8	24	21	16	76	9	17	9	13	9
Susz .....	700	43	95	91	70	231	52	84	22	24	46
w tym miasto .....	489	16	62	58	53	161	43	65	15	23	31
Zalewo .....	293	36	44	44	25	85	11	23	8	10	24
w tym miasto .....	148	7	24	24	11	51	6	17	3	9	12
Gminy wiejskie:											
Iława .....	596	88	56	56	63	168	43	50	16	18	36
Lubawa .....	368	50	50	48	28	115	24	33	16	8	14
POWIAT NOWOMIEJSKI	2419	177	300	294	246	718	118	261	79	171	163
Gminy miejskie:											
Nowe Miasto Lubawskie .....	900	25	103	103	76	262	44	128	36	108	56
Gminy wiejskie:											
Biskupiec .....	466	54	61	58	35	156	17	48	15	14	38
Grodziczno .....	199	21	22	20	28	59	8	2	8	11	14
Kurzętnik .....	463	35	70	69	65	139	33	33	10	16	31
Nowe Miasto Lubawskie .....	391	42	44	44	42	102	16	50	10	22	24



**TABL. 2(12). PODMIOTY GOSPODARKI NARODOWEJ WEDŁUG WYBRANYCH SEKCJI PKD  
ORAZ PODREGIONÓW, POWIATÓW I GMIN W 2005 R. (cd.)**

Stan w dniu 31 XII

WYSZCZEGÓLNIENIE	Ogółem	W tym									
		rolnictwo, łowiectwo i leśnictwo	przemysł		budownictwo	handel i naprawy <sup>Δ</sup>	transport, gospodarka magazynowa i łączność	obsługa nieruchomości i firm <sup>Δ</sup>	edukacja	ochrona zdrowia i pomoc społeczna	działalność usługowa komunalna, społeczna i indywidualna, pozostała
			razem	w tym przetwórstwo przemysłowe							
<b>POWIAT OSTRÓDZKI</b>	<b>7362</b>	<b>348</b>	<b>668</b>	<b>650</b>	<b>696</b>	<b>2180</b>	<b>424</b>	<b>1318</b>	<b>213</b>	<b>382</b>	<b>522</b>
Gminy miejskie:											
Ostróda .....	3355	54	250	248	328	966	211	727	94	203	230
Gminy miejsko – wiejskie:											
Miłakowo .....	314	24	29	25	32	100	9	69	8	8	18
w tym miasto .....	221	10	20	16	23	60	8	63	7	7	14
Miłomłyn .....	273	29	28	27	26	76	21	24	4	13	21
w tym miasto .....	157	6	19	19	16	40	15	14	2	11	15
Morąg .....	1710	57	177	174	133	569	78	327	47	91	121
w tym miasto .....	1330	20	135	134	93	457	52	282	34	85	94
Gminy wiejskie:											
Dąbrówno .....	216	10	24	18	24	64	10	14	8	13	19
Grunwald .....	211	31	14	14	21	50	11	23	7	5	21
Łukta .....	223	18	18	18	20	80	11	23	7	13	16
Małdyty .....	299	28	45	45	30	75	20	31	18	12	18
Ostróda .....	761	97	83	81	82	200	53	80	20	24	58
Miasto na prawach powiatu:											
Elbląg .....	12097	101	1182	1167	884	3460	857	2730	306	822	821
<b>PODREGION OLSZTYŃSKI .....</b>	<b>50874</b>	<b>1959</b>	<b>4340</b>	<b>4205</b>	<b>4701</b>	<b>15007</b>	<b>3684</b>	<b>8752</b>	<b>1503</b>	<b>2905</b>	<b>3857</b>
<b>POWIAT BARTOSZYCKI</b>	<b>3469</b>	<b>190</b>	<b>305</b>	<b>299</b>	<b>289</b>	<b>1102</b>	<b>229</b>	<b>400</b>	<b>116</b>	<b>194</b>	<b>279</b>
Gminy miejskie:											
Bartoszyce .....	2052	41	167	165	179	679	155	225	67	155	156
Górowo Iławeckie ....	273	13	28	27	26	67	13	50	16	13	27
Gminy miejsko – wiejskie:											
Biszynek .....	299	25	24	24	32	98	19	30	6	5	33
w tym miasto .....	159	7	17	17	18	58	7	17	3	4	13
Sępólno .....	261	24	20	19	21	84	12	33	10	10	26
w tym miasto .....	148	8	10	9	10	47	5	23	4	8	19
Gminy wiejskie:											
Bartoszyce .....	416	55	50	49	23	131	24	39	11	6	20
Górowo Iławeckie ....	168	32	16	15	8	43	6	23	6	5	17

**TABL. 2(12). PODMIOTY GOSPODARKI NARODOWEJ WEDŁUG WYBRANYCH SEKCJI PKD  
ORAZ PODREGIONÓW, POWIATÓW I GMIN W 2005 R. (cd.)**

Stan w dniu 31 XII

WYSZCZEGÓLNIENIE	Ogółem	W tym									
		rolnictwo, łowiectwo i leśnictwo	przemysł		budownictwo	handel i naprawy <sup>Δ</sup>	transport, gospodarka magazynowa i łączność	obsługa nieruchomości i firm <sup>Δ</sup>	edukacja	ochrona zdrowia i pomoc społeczna	działalność usługowa komunalna, społeczna i indywidualna, pozostała
			razem	w tym przetwórstwo przemysłowe							
POWIAT KĘTRZYŃSKI	4186	150	325	309	297	1288	278	730	143	258	335
Gminy miejskie:											
Kętrzyn .....	2436	23	169	162	171	731	182	491	86	170	197
Gminy miejsko – wiejskie:											
Korsze .....	366	19	17	15	25	102	18	95	10	26	27
w tym miasto .....	234	5	9	7	12	74	8	61	4	22	18
Reszel .....	565	22	55	52	50	185	27	51	18	30	57
w tym miasto .....	412	8	40	39	22	135	17	44	17	28	42
Gminy wiejskie:											
Barciany .....	266	31	19	19	16	84	10	44	9	14	24
Kętrzyn .....	387	23	49	46	28	135	36	36	16	6	18
Srokowo .....	166	32	16	15	7	51	5	13	4	12	12
POWIAT LIDZBARSKI .	3107	124	291	279	283	955	157	562	105	148	229
Gminy miejskie:											
Lidzbark Warmiński ..	1619	13	150	143	138	505	89	317	62	96	104
Gminy miejsko – wiejskie:											
Orneta .....	970	47	77	75	97	296	33	215	25	36	82
w tym miasto .....	845	28	70	68	83	267	30	198	22	33	61
Gminy wiejskie:											
Kiwity .....	123	16	15	14	9	36	8	2	4	4	14
Lidzbark Warmiński ..	252	32	28	27	21	80	21	19	8	9	15
Lubomino .....	143	16	21	20	18	38	6	9	6	3	14
POWIAT MRAĞOWSKI	4490	217	389	372	445	1355	339	628	117	174	304
Gminy miejskie:											
Mrağowo .....	2416	25	214	206	224	758	185	441	69	122	161
Gminy miejsko – wiejskie:											
Mikołajki .....	776	29	63	60	88	224	41	93	17	30	57
w tym miasto .....	539	10	44	41	59	157	24	74	12	23	40
Gminy wiejskie:											
Mrağowo .....	442	37	46	44	54	150	28	34	10	2	21
Piecki .....	571	92	46	42	49	142	58	45	9	13	39
Sorkwity .....	285	34	20	20	30	81	27	15	12	7	26

**TABL. 2(12). PODMIOTY GOSPODARKI NARODOWEJ WEDŁUG WYBRANYCH SEKCJI PKD  
ORAZ PODREGIONÓW, POWIATÓW I GMIN W 2005 R. (cd.)**

Stan w dniu 31 XII

WYSZCZEGÓLNIENIE	Ogółem	W tym									
		rolnictwo, łowiectwo i leśnictwo	przemysł		budownictwo	handel i naprawy <sup>Δ</sup>	transport, gospodarka magazynowa i łączność	obsługa nieruchomości i firm <sup>Δ</sup>	edukacja	ochrona zdrowia i pomoc społeczna	działalność usługowa komunalna, społeczna i indywidualna, pozostała
			razem	w tym przetwórstwo przemysłowe							
POWIAT NIDZICKI.....	2060	135	189	185	207	654	109	264	74	107	142
Gminy miejsko – wiejskie:											
Nidzica .....	1633	75	155	152	170	532	96	227	45	85	118
w tym miasto .....	1345	30	126	124	134	450	85	192	42	83	102
Gminy wiejskie:											
Janowiec Kościelny .	105	19	9	8	3	36	5	5	4	5	7
Janowo .....	134	25	16	16	10	31	2	13	14	5	6
Kozłowo .....	188	16	9	9	24	55	6	19	11	12	11
POWIAT OLSZTYŃSKI	7779	529	824	794	779	2236	558	1100	193	384	588
Gminy miejsko – wiejskie:											
Barczewo .....	1031	52	127	121	110	311	81	137	19	49	79
w tym miasto .....	486	8	54	51	49	154	41	72	8	29	38
Biskupiec .....	1341	64	96	95	145	421	61	247	28	88	103
w tym miasto .....	1030	16	76	75	102	331	41	214	20	85	84
Dobre Miasto .....	965	39	112	108	85	310	70	110	30	40	94
w tym miasto .....	721	12	78	75	68	240	53	94	19	37	74
Jeziorany .....	364	18	35	33	26	115	13	51	13	22	36
w tym miasto .....	238	4	23	21	14	76	8	40	7	17	26
Olsztynek .....	1023	68	86	83	89	316	93	183	23	26	55
w tym miasto .....	719	16	59	58	59	226	67	161	15	23	44
Gminy wiejskie:											
Dywity .....	867	50	132	128	83	235	65	121	18	54	53
Gietrzwałd .....	392	41	47	45	29	93	28	57	12	22	31
Jonkowo .....	496	36	70	66	64	118	45	52	9	23	42
Kolno .....	121	20	9	9	9	27	13	10	6	2	11
Purda .....	497	76	44	42	61	114	41	55	19	16	32
Stawiguda .....	496	49	52	50	58	117	26	55	10	36	41
Świątki .....	186	16	14	14	20	59	22	22	6	6	11
POWIAT SZCZYCIEŃSKI .....	4786	450	446	433	473	1470	319	622	143	184	293
Gminy miejskie:											
Szczytno .....	2369	68	212	204	200	781	167	438	70	114	173
Gminy miejsko – wiejskie:											
Pasym .....	337	43	38	37	49	89	23	26	8	9	17
w tym miasto .....	199	15	19	19	33	44	15	20	4	9	16

**TABL. 2(12). PODMIOTY GOSPODARKI NARODOWEJ WEDŁUG WYBRANYCH SEKCJI PKD  
ORAZ PODREGIONÓW, POWIATÓW I GMIN W 2005 R. (cd.)**

Stan w dniu 31 XII

WYSZCZEGÓLNIENIE	Ogółem	W tym									
		rolnictwo, łowiectwo i leśnictwo	przemysł		budownictwo	handel i naprawy <sup>Δ</sup>	transport, gospodarka magazynowa i łączność	obsługa nieruchomości i firm <sup>Δ</sup>	edukacja	ochrona zdrowia i pomoc społeczna	działalność usługowa komunalna, społeczna i indywidualna, pozostała
			razem	w tym przetwórstwo przemysłowe							
Gminy wiejskie:											
Dźwierzuty .....	259	36	14	14	21	74	14	37	11	10	14
Jedwabno .....	240	51	18	18	30	52	23	10	4	8	11
Rozogi .....	205	46	24	21	19	49	8	8	16	5	12
Szczytno .....	675	86	86	85	79	210	49	53	18	12	23
Świątajno .....	412	88	31	31	35	126	21	18	8	15	23
Wielbark .....	289	32	23	23	40	89	14	32	8	11	20
Miasto na prawach powiatu:											
Olsztyn .....	20997	164	1571	1534	1928	5947	1695	4446	612	1456	1687
<b>PODREGION EŁCKI ...</b>	<b>21726</b>	<b>1291</b>	<b>1816</b>	<b>1764</b>	<b>2017</b>	<b>6477</b>	<b>1439</b>	<b>3234</b>	<b>657</b>	<b>1379</b>	<b>1576</b>
POWIAT EŁCKI .....	6007	173	432	422	548	1899	531	909	193	412	460
Gminy miejskie:											
Ełk .....	4957	62	338	334	437	1596	467	803	153	368	377
Gminy wiejskie:											
Ełk .....	427	41	41	37	44	125	29	39	17	20	41
Kalinowo .....	216	27	17	17	26	69	10	18	8	10	14
Prostki .....	247	26	20	18	27	66	22	36	9	8	15
Stare Juchy .....	160	17	16	16	14	43	3	13	6	6	13
POWIAT GIŻYCKI .....	5261	269	439	428	438	1557	300	886	163	357	372
Gminy miejskie:											
Giżycko .....	3615	48	244	240	290	1136	210	713	124	274	249
Gminy miejsko – wiejskie:											
Ryn .....	334	39	47	46	30	76	19	28	9	19	32
w tym miasto .....	224	10	28	27	20	55	18	22	6	18	21
Gminy wiejskie:											
Giżycko .....	562	54	80	77	58	154	34	60	11	20	37
Kruklanki .....	194	52	13	13	11	52	10	11	3	10	18
Miłki .....	166	19	13	12	20	43	6	12	6	11	15
Wydminy .....	390	57	42	40	29	96	21	62	10	23	21

**TABL. 2(12). PODMIOTY GOSPODARKI NARODOWEJ WEDŁUG WYBRANYCH SEKCJI PKD ORAZ PODREGIONÓW, POWIATÓW I GMIN W 2005 R. (dok.)**

Stan w dniu 31 XII

WYSZCZEGÓLNIENIE	Ogółem	W tym									
		rolnictwo, łowiectwo i leśnictwo	przemysł		budownictwo	handel i naprawy <sup>Δ</sup>	transport, gospodarka magazynowa i łączność	obsługa nieruchomości i firm <sup>Δ</sup>	edukacja	ochrona zdrowia i pomoc społeczna	działalność usługowa komunalna, społeczna i indywidualna, pozostała
			razem	w tym przetwórstwo przemysłowe							
POWIAT GOŁDAPSKI	2045	195	234	226	230	483	114	350	53	130	132
Gminy miejsko – wiejskie:											
Gołdap .....	1713	111	198	192	200	425	101	326	43	103	116
w tym miasto .....	1408	38	165	160	163	374	84	272	36	95	101
Gminy wiejskie:											
Banie Mazurskie .....	190	35	24	22	23	38	4	16	6	16	11
Dubeninki .....	142	49	12	12	7	20	9	8	4	11	5
POWIAT OLECKI .....	2736	182	255	248	351	845	167	293	82	140	186
Gminy miejsko – wiejskie:											
Olecko .....	2119	77	205	198	297	661	125	249	64	109	153
w tym miasto .....	1884	46	185	179	263	591	116	230	56	105	132
Gminy wiejskie:											
Kowale Oleckie .....	249	44	15	15	22	79	19	19	7	18	12
Świątajno .....	217	45	19	19	14	62	11	10	5	7	16
Wieliczki .....	151	16	16	16	18	43	12	15	6	6	5
POWIAT PISKI .....	4198	344	353	340	361	1277	265	563	118	206	297
Gminy miejsko – wiejskie:											
Biała Piska .....	522	57	49	45	33	125	31	113	22	21	33
w tym miasto .....	286	15	22	21	20	83	15	76	10	13	21
Orzysz .....	584	38	58	56	47	166	30	106	17	30	41
w tym miasto .....	438	9	46	44	33	132	19	100	11	28	29
Pisz .....	2311	177	170	166	204	773	159	278	59	123	170
w tym miasto .....	1889	60	137	133	166	661	137	247	47	117	155
Ruciane – Nida .....	781	72	76	73	77	213	45	66	20	32	53
w tym miasto .....	475	22	41	39	45	153	25	50	14	28	25
POWIAT WĘGORZEWSKI .....	1479	128	103	100	89	416	62	233	48	134	129
Gminy miejsko – wiejskie:											
Węgorzewo .....	1256	76	93	90	76	362	53	210	41	117	113
w tym miasto .....	1026	31	76	74	64	299	38	193	34	105	98
Gminy wiejskie											
Budry .....	94	28	4	4	5	23	7	7	3	6	6
Pozezdrze .....	129	24	6	6	8	31	2	16	4	11	10

**TABL. 3(13). PODMIOTY GOSPODARKI NARODOWEJ WEDŁUG LICZBY PRACUJĄCYCH  
ORAZ PODREGIONÓW I POWIATÓW W 2005 R.**

Stan w dniu 31 XII

WYSZCZEGÓLNIENIE	Ogółem				
	razem	0 - 9	10-49	50 - 249	250 i więcej
<b>WOJEWÓDZTWO .....</b>	<b>110087</b>	<b>103802</b>	<b>5086</b>	<b>1068</b>	<b>131</b>
<b>Podregion elbląski ....</b>	<b>37487</b>	<b>35179</b>	<b>1865</b>	<b>403</b>	<b>40</b>
Powiaty:					
braniewski.....	2929	2765	135	28	1
działdowski .....	3545	3292	204	46	3
elbląski .....	3349	3127	192	28	2
iławski .....	5786	5379	325	77	5
nowomiejski .....	2419	2252	148	18	1
ostródzki .....	7362	6911	369	71	11
Miasto na prawach po- wiatu:					
Elbląg .....	12097	11453	492	135	17
<b>Podregion olsztyński</b>	<b>50874</b>	<b>48030</b>	<b>2286</b>	<b>489</b>	<b>69</b>
Powiaty:					
bartoszycki .....	3469	3242	191	30	6
kętrzyński .....	4186	3965	179	36	6
lidzbarski .....	3107	2933	141	31	2
mrągowski .....	4490	4244	205	38	3
nidzicki .....	2060	1921	112	26	1
olsztyński .....	7779	7305	395	70	9
szczycieński .....	4786	4503	238	40	5
Miasto na prawach po- wiatu:					
Olsztyn .....	20997	19917	825	218	37
<b>Podregion ełcki .....</b>	<b>21726</b>	<b>20593</b>	<b>935</b>	<b>176</b>	<b>22</b>
Powiaty:					
ełcki .....	6007	5696	254	51	6
giżycki .....	5261	4987	223	44	7
goldapski .....	2045	1931	94	19	1
olecki .....	2736	2604	103	28	1
piski .....	4198	3979	191	24	4
węgorzewski .....	1479	1396	70	10	3

**TABL. 4(14). PODMIOTY GOSPODARKI NARODOWEJ WEDŁUG KLAS WIELKOŚCI<sup>a</sup> ORAZ PODREGIONÓW I POWIATÓW W 2005 R.**

Stan w dniu 31 XII

WYSZCZEGÓLNIENIE	Ogółem			Osoby prawne i jednostki organizacyjne niemające osobowości prawnej			Osoby fizyczne prowadzące działalność gospodarczą		
	razem	w tym		razem	w tym		razem	w tym	
		małe	średnie		małe	średnie		małe	średnie
<b>WOJEWÓDZTWO ....</b>	<b>110087</b>	<b>103802</b>	<b>5086</b>	<b>27640</b>	<b>23042</b>	<b>3526</b>	<b>82447</b>	<b>80760</b>	<b>1560</b>
<b>Podregion elbląski ..</b>	<b>37487</b>	<b>35179</b>	<b>1865</b>	<b>9512</b>	<b>7878</b>	<b>1258</b>	<b>27975</b>	<b>27301</b>	<b>607</b>
Powiaty:									
braniewski.....	2929	2765	135	902	769	105	2027	1996	30
w tym obszar wiejski	800	747	50	226	183	41	574	564	9
działdowski .....	3545	3292	204	757	597	125	2788	2695	79
w tym obszar wiejski	1359	1258	90	294	225	60	1065	1033	30
elbląski .....	3349	3127	192	908	744	139	2441	2383	53
w tym obszar wiejski	1832	1699	120	449	351	88	1383	1348	32
iławski .....	5786	5379	325	1295	1007	223	4491	4372	102
w tym obszar wiejski	1445	1354	78	284	216	58	1161	1138	20
nowomiejski .....	2419	2252	148	468	357	97	1951	1895	51
w tym obszar wiejski	1519	1420	90	288	213	69	1231	1207	21
ostródzki .....	7362	6911	369	1963	1623	263	5399	5288	106
w tym obszar wiejski	2299	2143	133	530	412	100	1769	1731	33
Miasto na prawach powiatu:									
Elbląg .....	12097	11453	492	3219	2781	306	8878	8672	186
<b>Podregion olsztyński</b>	<b>50874</b>	<b>48030</b>	<b>2286</b>	<b>13085</b>	<b>10969</b>	<b>1602</b>	<b>37789</b>	<b>37061</b>	<b>684</b>
Powiaty:									
bartoszycki .....	3469	3242	191	858	673	151	2611	2569	40
w tym obszar wiejski	837	778	55	224	173	48	613	605	7
kętrzyński .....	4186	3965	179	1064	906	120	3122	3059	59
w tym obszar wiejski	1104	1050	48	260	215	39	844	835	9
lidzbarski .....	3107	2933	141	897	763	105	2210	2170	36
w tym obszar wiejski	643	608	34	171	145	25	472	463	9
mragowski .....	4490	4244	205	974	797	142	3516	3447	63
w tym obszar wiejski	1535	1453	73	257	201	50	1278	1252	23

**TABL. 4(14). PODMIOTY GOSPODARKI NARODOWEJ WEDŁUG KLAS WIELKOŚCI <sup>a</sup> ORAZ PODREGIO-  
NÓW I POWIATÓW W 2005 R. (dok.)**

Stan w dniu 31 XII

WYSZCZEGÓLNIENIE	Ogółem			Osoby prawne i jednostki organizacyjne niemające osobowości prawnej			Osoby fizyczne prowadzące działalność gospodarczą		
	razem	w tym		razem	w tym		razem	w tym	
		małe	średnie		małe	średnie		małe	średnie
nidzicki .....	2060	1921	112	531	415	90	1529	1506	22
w tym obszar wiejski	715	674	33	187	151	28	528	523	5
olsztyński .....	7779	7305	395	1800	1458	269	5979	5847	126
w tym obszar wiejski	4585	4317	230	965	784	148	3620	3533	82
szczycieński .....	4786	4503	238	1039	831	168	3747	3672	70
w tym obszar wiejski	2218	2086	116	400	303	85	1818	1783	31
Miasto na prawach powiatu:									
Olsztyn .....	20997	19917	825	5922	5126	557	15075	14791	268
<b>Podregion ełcki .....</b>	<b>21726</b>	<b>20593</b>	<b>935</b>	<b>5043</b>	<b>4195</b>	<b>666</b>	<b>16683</b>	<b>16398</b>	<b>269</b>
Powiaty:									
ełcki .....	6007	5696	254	1384	1146	189	4623	4550	65
w tym obszar wiejski	1050	980	65	242	191	47	808	789	18
giżycki .....	5261	4987	223	1255	1067	141	4006	3920	82
w tym obszar wiejski	1422	1321	89	320	248	62	1102	1073	27
gołdapski .....	2045	1931	94	508	415	74	1537	1516	20
w tym obszar wiejski	637	608	29	151	124	27	486	484	2
olecki .....	2736	2604	103	517	413	78	2219	2191	25
w tym obszar wiejski	852	813	31	166	132	28	686	681	3
piski .....	4198	3979	191	936	775	133	3262	3204	58
w tym obszar wiejski	1110	1054	52	217	177	36	893	877	16
węgorzewski .....	1479	1396	70	443	379	51	1036	1017	19
w tym obszar wiejski	453	430	21	126	110	14	327	320	7

a Jednostki małe do 9 pracujących; średnie od 10 do 49 pracujących; duże powyżej 50 pracujących.



**TABL. 5(15). PODMIOTY GOSPODARKI NARODOWEJ WEDŁUG KLAS WIELKOŚCI <sup>a</sup>, WYBRANYCH SEKCJI PKD ORAZ PODREGIONÓW I POWIATÓW W 2005 R.**

Stan w dniu 31 XII

WYSZCZEGÓLNIENIE	Ogółem			Osoby prawne i jednostki organizacyjne niemające osobowości prawnej			Osoby fizyczne prowadzące działalność gospodarczą		
	razem	w tym		razem	w tym		razem	w tym	
		małe	średnie		małe	średnie		małe	średnie
<b>WOJEWÓDZTWO ....</b>	<b>110087</b>	<b>103802</b>	<b>5086</b>	<b>27640</b>	<b>23042</b>	<b>3526</b>	<b>82447</b>	<b>80760</b>	<b>1560</b>
<b>Podregion elbląski ..</b>	<b>37487</b>	<b>35179</b>	<b>1865</b>	<b>9512</b>	<b>7878</b>	<b>1258</b>	<b>27975</b>	<b>27301</b>	<b>607</b>
w tym:									
rolnictwo, łowiectwo i leśnictwo .....	1530	1410	100	307	218	70	1223	1192	30
przemysł .....	3865	3241	450	826	462	236	3039	2779	214
w tym przetwórstwo przemysłowe .....	3770	3184	426	768	440	214	3002	2744	212
budownictwo.....	3182	3022	135	312	228	65	2870	2794	70
handel i naprawy <sup>Δ</sup> .	11174	10812	331	1301	1112	162	9873	9700	169
transport, gospodarka magazynowa i łączność .....	2358	2292	52	172	131	28	2186	2161	24
obsługa nieruchomości i firm <sup>Δ</sup> .....	6576	6448	99	3320	3232	66	3256	3216	33
edukacja .....	1125	693	373	722	306	357	403	387	16
ochrona zdrowia i pomoc społeczna	2153	2015	107	289	162	96	1864	1853	11
Powiaty:									
braniewski.....	2929	2765	135	902	769	105	2027	1996	30
w tym:									
rolnictwo, łowiectwo i leśnictwo .....	204	185	16	44	31	10	160	154	6
przemysł .....	231	206	18	51	31	14	180	175	4
w tym przetwórstwo przemysłowe .....	212	193	14	38	24	10	174	169	4
budownictwo.....	162	153	7	16	10	4	146	143	3
handel i naprawy <sup>Δ</sup> .	896	873	22	88	74	13	808	799	9
transport, gospodarka magazynowa i łączność .....	106	100	5	8	5	2	98	95	3
obsługa nieruchomości i firm <sup>Δ</sup> .....	581	576	5	369	364	5	212	212	-
edukacja .....	101	62	33	79	42	31	22	20	2
ochrona zdrowia i pomoc społeczna	162	152	7	27	17	7	135	135	-
działdowski .....	3545	3292	204	757	597	125	2788	2695	79
w tym:									
rolnictwo, łowiectwo i leśnictwo .....	159	141	16	31	19	10	128	122	6
przemysł .....	351	286	38	65	34	13	286	252	25
w tym przetwórstwo przemysłowe .....	343	283	35	60	34	10	283	249	25
budownictwo.....	447	430	11	23	15	5	424	415	6
handel i naprawy <sup>Δ</sup> .	1183	1147	32	108	95	10	1075	1052	22
transport, gospodarka magazynowa i łączność .....	221	217	4	16	14	2	205	203	2
obsługa nieruchomości i firm <sup>Δ</sup> .....	405	394	9	179	172	6	226	222	3
edukacja .....	142	84	56	98	41	55	44	43	1
ochrona zdrowia i pomoc społeczna	165	147	16	22	12	8	143	135	8

**TABL. 5(15). PODMIOTY GOSPODARKI NARODOWEJ WEDŁUG KLAS WIELKOŚCI <sup>a</sup>, WYBRANYCH SEKCJI PKD ORAZ PODREGIONÓW I POWIATÓW W 2005 R. (cd.)**

Stan w dniu 31 XII

WYSZCZEGÓLNIENIE	Ogółem			Osoby prawne i jednostki organizacyjne niemające osobowości prawnej			Osoby fizyczne prowadzące działalność gospodarczą		
	razem	w tym		razem	w tym		razem	w tym	
		małe	średnie		małe	średnie		małe	średnie
elbląski .....	3349	3127	192	908	744	139	2441	2383	53
w tym:									
rolnictwo, łowiectwo i leśnictwo .....	231	210	17	71	50	17	160	160	-
przemysł .....	454	380	60	100	58	32	354	322	28
w tym przetwórstwo przemysłowe.....	441	371	56	93	55	28	348	316	28
budownictwo .....	235	224	9	24	17	5	211	207	4
handel i naprawy <sup>Δ</sup> .	923	893	29	101	86	15	822	807	14
transport, gospodarka magazynowa i łączność .....	210	206	3	11	9	1	199	197	2
obsługa nieruchomości i firm <sup>Δ</sup> .....	520	515	3	264	261	1	256	254	2
edukacja.....	99	57	38	73	31	38	26	26	-
ochrona zdrowia i pomoc społeczna	173	160	11	24	11	11	149	149	-
łławski .....	5786	5379	325	1295	1007	223	4491	4372	102
w tym:									
rolnictwo, łowiectwo i leśnictwo .....	310	293	12	47	37	6	263	256	6
przemysł .....	679	549	82	173	93	48	506	456	34
w tym przetwórstwo przemysłowe.....	663	542	76	163	91	43	500	451	33
budownictwo .....	512	486	23	39	23	13	473	463	10
handel i naprawy <sup>Δ</sup> .	1814	1757	52	221	193	23	1593	1564	29
transport, gospodarka magazynowa i łączność .....	422	406	15	37	27	9	385	379	6
obsługa nieruchomości i firm <sup>Δ</sup> .....	761	736	22	268	250	15	493	486	7
edukacja.....	185	114	63	118	49	61	67	65	2
ochrona zdrowia i pomoc społeczna	278	255	18	41	20	16	237	235	2
nowomiejski .....	2419	2252	148	468	357	97	1951	1895	51
w tym:									
rolnictwo, łowiectwo i leśnictwo .....	177	166	11	29	20	9	148	146	2
przemysł .....	300	256	34	42	22	15	258	234	19
w tym przetwórstwo przemysłowe.....	294	251	33	41	22	14	253	229	19
budownictwo .....	246	244	2	6	5	1	240	239	1
handel i naprawy <sup>Δ</sup> .	718	682	33	45	28	14	673	654	19
transport, gospodarka magazynowa i łączność .....	118	112	6	5	3	2	113	109	4
obsługa nieruchomości i firm <sup>Δ</sup> .....	261	257	4	103	102	1	158	155	3
edukacja.....	79	44	32	55	20	32	24	24	-
ochrona zdrowia i pomoc społeczna	171	160	10	23	12	10	148	148	-

**TABL. 5(15). PODMIOTY GOSPODARKI NARODOWEJ WEDŁUG KLAS WIELKOŚCI <sup>a</sup>, WYBRANYCH SEKCJI PKD ORAZ PODREGIONÓW I POWIATÓW W 2005 R. (cd.)**

Stan w dniu 31 XII

WYSZCZEGÓLNIENIE	Ogółem			Osoby prawne i jednostki organizacyjne niemające osobowości prawnej			Osoby fizyczne prowadzące działalność gospodarczą		
	razem	w tym		razem	w tym		razem	w tym	
		małe	średnie		małe	średnie		małe	średnie
ostródzki .....	7362	6911	369	1963	1623	263	5399	5288	106
w tym:									
rolnictwo, łowiectwo i leśnictwo .....	348	319	25	69	48	17	279	271	8
przemysł .....	668	555	84	184	105	52	484	450	32
w tym przetwórstwo przemysłowe .....	650	545	79	171	100	47	479	445	32
budownictwo.....	696	663	30	70	58	9	626	605	21
handel i naprawy <sup>Δ</sup> .	2180	2112	60	259	222	29	1921	1890	31
transport, gospodarka magazynowa i łączność .....	424	413	7	41	32	5	383	381	2
obsługa nieruchomości i firm <sup>Δ</sup> .....	1318	1292	20	699	681	15	619	611	5
edukacja.....	213	112	93	139	42	89	74	70	4
ochrona zdrowia i pomoc społeczna	382	361	14	57	36	14	325	325	-
Miasto na prawach powiatu:									
Elbląg .....	12097	11453	492	3219	2781	306	8878	8672	186
w tym:									
rolnictwo, łowiectwo i leśnictwo .....	101	96	3	16	13	1	85	83	2
przemysł .....	1182	1009	134	211	119	62	971	890	72
w tym przetwórstwo przemysłowe .....	1167	999	133	202	114	62	965	885	71
budownictwo.....	884	822	53	134	100	28	750	722	25
handel i naprawy <sup>Δ</sup> .	3460	3348	103	479	414	58	2981	2934	45
transport, gospodarka magazynowa i łączność .....	857	838	12	54	41	7	803	797	5
obsługa nieruchomości i firm <sup>Δ</sup> .....	2730	2678	36	1438	1402	23	1292	1276	13
edukacja.....	306	220	58	160	81	51	146	139	7
ochrona zdrowia i pomoc społeczna	822	780	31	95	54	30	727	726	1
<b>Podregion olsztyński</b>	<b>50874</b>	<b>48030</b>	<b>2286</b>	<b>13085</b>	<b>10969</b>	<b>1602</b>	<b>37789</b>	<b>37061</b>	<b>684</b>
w tym:									
rolnictwo, łowiectwo i leśnictwo .....	1959	1823	107	367	274	67	1592	1549	40
przemysł .....	4340	3711	468	1227	809	283	3113	2902	185
w tym przetwórstwo przemysłowe .....	4205	3615	442	1153	773	258	3052	2842	184
budownictwo.....	4701	4471	195	521	400	88	4180	4071	107
handel i naprawy <sup>Δ</sup> .	15007	14517	431	2707	2404	250	12300	12113	181
transport, gospodarka magazynowa i łączność .....	3684	3614	56	334	292	29	3350	3322	27
obsługa nieruchomości i firm <sup>Δ</sup> .....	8752	8556	161	3729	3581	118	5023	4975	43
edukacja.....	1503	973	465	801	300	436	702	673	29
ochrona zdrowia i pomoc społeczna	2905	2758	102	355	233	77	2550	2525	25

**TABL. 5(15). PODMIOTY GOSPODARKI NARODOWEJ WEDŁUG KLAS WIELKOŚCI <sup>a</sup>, WYBRANYCH SEKCJI PKD ORAZ PODREGIONÓW I POWIATÓW W 2005 R. (cd.)**

Stan w dniu 31 XII

WYSZCZEGÓLNIENIE	Ogółem			Osoby prawne i jednostki organizacyjne niemające osobowości prawnej			Osoby fizyczne prowadzące działalność gospodarczą		
	razem	w tym		razem	w tym		razem	w tym	
		małe	średnie		małe	średnie		małe	średnie
Powiaty:									
bartoszycki .....	3469	3242	191	858	673	151	2611	2569	40
w tym:									
rolnictwo, łowiectwo i leśnictwo .....	190	172	15	59	46	10	131	126	5
przemysł .....	305	258	36	78	43	26	227	215	10
w tym przetwórstwo przemysłowe.....	299	256	34	74	43	24	225	213	10
budownictwo .....	289	280	9	24	20	4	265	260	5
handel i naprawy <sup>Δ</sup> .	1102	1074	25	175	157	15	927	917	10
transport, gospo-									
darka magazyno-									
wa i łączność .....	229	220	8	22	16	5	207	204	3
obsługa nierucho-									
mości i firm <sup>Δ</sup> .....	400	388	11	162	151	10	238	237	1
edukacja.....	116	60	50	74	20	48	42	40	2
ochrona zdrowia									
i pomoc społeczna	194	179	10	40	27	8	154	152	2
kętrzyński .....	4186	3965	179	1064	906	120	3122	3059	59
w tym:									
rolnictwo, łowiectwo i leśnictwo .....	150	141	4	40	32	3	110	109	1
przemysł .....	325	280	30	59	35	12	266	245	18
w tym przetwórstwo przemysłowe.....	309	269	27	50	31	9	259	238	18
budownictwo .....	297	289	7	21	18	2	276	271	5
handel i naprawy <sup>Δ</sup> .	1288	1258	30	123	115	8	1165	1143	22
transport, gospo-									
darka magazyno-									
wa i łączność .....	278	275	2	16	13	2	262	262	-
obsługa nierucho-									
mości i firm <sup>Δ</sup> .....	730	713	15	423	409	13	307	304	2
edukacja.....	143	84	55	92	37	51	51	47	4
ochrona zdrowia									
i pomoc społeczna	258	242	12	38	25	9	220	217	3
lidzbarski .....	3107	2933	141	897	763	105	2210	2170	36
w tym:									
rolnictwo, łowiectwo i leśnictwo .....	124	112	11	27	20	6	97	92	5
przemysł .....	291	245	36	77	46	22	214	199	14
w tym przetwórstwo przemysłowe.....	279	237	33	70	43	19	209	194	14
budownictwo .....	283	272	10	29	26	3	254	246	7
handel i naprawy <sup>Δ</sup> .	955	938	13	134	121	11	821	817	2
transport, gospo-									
darka magazyno-									
wa i łączność .....	157	154	3	13	11	2	144	143	1
obsługa nierucho-									
mości i firm <sup>Δ</sup> .....	562	554	7	323	317	5	239	237	2
edukacja.....	105	63	34	71	33	30	34	30	4
ochrona zdrowia									
i pomoc społeczna	148	137	8	21	11	7	127	126	1

**TABL. 5(15). PODMIOTY GOSPODARKI NARODOWEJ WEDŁUG KLAS WIELKOŚCI <sup>a</sup>, WYBRANYCH SEKCJI PKD ORAZ PODREGIONÓW I POWIATÓW W 2005 R. (cd.)**

Stan w dniu 31 XII

WYSZCZEGÓLNIENIE	Ogółem			Osoby prawne i jednostki organizacyjne niemające osobowości prawnej			Osoby fizyczne prowadzące działalność gospodarczą		
	razem	w tym		razem	w tym		razem	w tym	
		małe	średnie		małe	średnie		małe	średnie
mragowski .....	4490	4244	205	974	797	142	3516	3447	63
w tym:									
rolnictwo, łowiectwo i leśnictwo .....	217	206	7	35	27	4	182	179	3
przemysł .....	389	322	51	98	59	27	291	263	24
w tym przetwórstwo przemysłowe .....	372	310	48	89	55	24	283	255	24
budownictwo.....	445	425	19	26	19	6	419	406	13
handel i naprawy <sup>Δ</sup> .	1355	1318	31	143	121	17	1212	1197	14
transport, gospodarka magazynowa i łączność .....	339	334	4	21	18	2	318	316	2
obsługa nieruchomości i firm <sup>Δ</sup> .....	628	616	11	295	285	9	333	331	2
edukacja.....	117	74	38	70	27	38	47	47	-
ochrona zdrowia i pomoc społeczna	174	167	4	29	22	4	145	145	-
nidzicki .....	2060	1921	112	531	415	90	1529	1506	22
w tym:									
rolnictwo, łowiectwo i leśnictwo .....	135	122	12	31	22	8	104	100	4
przemysł .....	189	157	18	56	33	10	133	124	8
w tym przetwórstwo przemysłowe .....	185	155	17	53	32	9	132	123	8
budownictwo.....	207	195	11	13	8	4	194	187	7
handel i naprawy <sup>Δ</sup> .	654	643	9	90	81	7	564	562	2
transport, gospodarka magazynowa i łączność .....	109	108	1	13	12	1	96	96	-
obsługa nieruchomości i firm <sup>Δ</sup> .....	264	254	10	123	113	10	141	141	-
edukacja.....	74	40	33	57	23	33	17	17	-
ochrona zdrowia i pomoc społeczna	107	103	3	18	14	3	89	89	-
olsztyński .....	7779	7305	395	1800	1458	269	5979	5847	126
w tym:									
rolnictwo, łowiectwo i leśnictwo .....	529	491	30	89	65	17	440	426	13
przemysł .....	824	681	110	275	172	72	549	509	38
w tym przetwórstwo przemysłowe .....	794	661	101	254	161	63	540	500	38
budownictwo.....	779	744	30	53	36	12	726	708	18
handel i naprawy <sup>Δ</sup> .	2236	2164	63	233	199	27	2003	1965	36
transport, gospodarka magazynowa i łączność .....	558	548	8	52	47	3	506	501	5
obsługa nieruchomości i firm <sup>Δ</sup> .....	1100	1074	22	447	428	16	653	646	6
edukacja.....	193	119	70	128	55	69	65	64	1
ochrona zdrowia i pomoc społeczna	384	357	19	58	36	14	326	321	5

**TABL. 5(15). PODMIOTY GOSPODARKI NARODOWEJ WEDŁUG KLAS WIELKOŚCI <sup>a</sup>, WYBRANYCH SEKCJI PKD ORAZ PODREGIONÓW I POWIATÓW W 2005 R. (cd.)**

Stan w dniu 31 XII

WYSZCZEGÓLNIENIE	Ogółem			Osoby prawne i jednostki organizacyjne niemające osobowości prawnej			Osoby fizyczne prowadzące działalność gospodarczą		
	razem	w tym		razem	w tym		razem	w tym	
		małe	średnie		małe	średnie		małe	średnie
szczycieński .....	4786	4503	238	1039	831	168	3747	3672	70
w tym:									
rolnictwo, łowiectwo i leśnictwo .....	450	428	17	42	30	9	408	398	8
przemysł .....	446	388	44	98	58	29	348	330	15
w tym przetwórstwo przemysłowe.....	433	380	41	93	57	27	340	323	14
budownictwo .....	473	458	15	25	20	5	448	438	10
handel i naprawy <sup>Δ</sup> .	1470	1427	39	165	137	24	1305	1290	15
transport, gospo-									
darka magazyno-									
wa i łączność .....	319	306	12	34	27	6	285	279	6
obsługa nierucho-									
mości i firm <sup>Δ</sup> .....	622	606	15	284	273	10	338	333	5
edukacja.....	143	72	65	94	28	60	49	44	5
ochrona zdrowia i pomoc społeczna	184	172	8	29	19	6	155	153	2
Miasto na prawach powiatu:									
Olsztyn .....	20997	19917	825	5922	5126	557	15075	14791	268
w tym:									
rolnictwo, łowiectwo i leśnictwo .....	164	151	11	44	32	10	120	119	1
przemysł .....	1571	1380	143	486	363	85	1085	1017	58
w tym przetwórstwo przemysłowe.....	1534	1347	141	470	351	83	1064	996	58
budownictwo .....	1928	1808	94	330	253	52	1598	1555	42
handel i naprawy <sup>Δ</sup> .	5947	5695	221	1644	1473	141	4303	4222	80
transport, gospo-									
darka magazyno-									
wa i łączność .....	1695	1669	18	163	148	8	1532	1521	10
obsługa nierucho-									
mości i firm <sup>Δ</sup> .....	4446	4351	70	1672	1605	45	2774	2746	25
edukacja.....	612	461	120	215	77	107	397	384	13
ochrona zdrowia i pomoc społeczna	1456	1401	38	122	79	26	1334	1322	12
<b>Podregion ełcki .....</b>	<b>21726</b>	<b>20593</b>	<b>935</b>	<b>5043</b>	<b>4195</b>	<b>666</b>	<b>16683</b>	<b>16398</b>	<b>269</b>
w tym:									
rolnictwo, łowiectwo i leśnictwo .....	1291	1229	44	188	143	28	1103	1086	16
przemysł .....	1816	1561	204	410	257	113	1406	1304	91
w tym przetwórstwo przemysłowe.....	1764	1528	190	374	239	100	1390	1289	90
budownictwo .....	2017	1930	77	198	152	36	1819	1778	41
handel i naprawy <sup>Δ</sup> .	6477	6307	146	792	697	74	5685	5610	72
transport, gospo-									
darka magazyno-									
wa i łączność .....	1439	1414	23	102	85	15	1337	1329	8
obsługa nierucho-									
mości i firm <sup>Δ</sup> .....	3234	3175	55	1485	1439	42	1749	1736	13
edukacja.....	657	407	212	427	181	209	230	226	3
ochrona zdrowia i pomoc społeczna	1379	1316	47	166	110	40	1213	1206	7

**TABL. 5(15). PODMIOTY GOSPODARKI NARODOWEJ WEDŁUG KLAS WIELKOŚCI <sup>a</sup>, WYBRANYCH SEKCJI PKD ORAZ PODREGIONÓW I POWIATÓW W 2005 R. (cd.)**

Stan w dniu 31 XII

WYSZCZEGÓLNIENIE	Ogółem			Osoby prawne i jednostki organizacyjne niemające osobowości prawnej			Osoby fizyczne prowadzące działalność gospodarczą		
	razem	w tym		razem	w tym		razem	w tym	
		małe	średnie		małe	średnie		małe	średnie
Powiaty:									
eicki .....	6007	5696	254	1384	1146	189	4623	4550	65
w tym:									
rolnictwo, łowiectwo i leśnictwo .....	173	166	5	22	18	2	151	148	3
przemysł .....	432	361	54	123	79	32	309	282	22
w tym przetwórstwo przemysłowe .....	422	354	53	115	74	31	307	280	22
budownictwo.....	548	521	23	64	50	10	484	471	13
handel i naprawy <sup>Δ</sup> .	1899	1845	44	313	280	25	1586	1565	19
transport, gospodarka magazynowa i łączność .....	531	522	8	32	26	5	499	496	3
obsługa nieruchomości i firm <sup>Δ</sup> .....	909	901	7	347	340	6	562	561	1
edukacja .....	193	113	71	128	49	71	65	64	-
ochrona zdrowia i pomoc społeczna	412	397	10	36	22	9	376	375	1
giżycki .....	5261	4987	223	1255	1067	141	4006	3920	82
w tym:									
rolnictwo, łowiectwo i leśnictwo .....	269	255	8	46	33	7	223	222	1
przemysł .....	439	380	44	86	56	18	353	324	26
w tym przetwórstwo przemysłowe .....	428	373	42	79	53	16	349	320	26
budownictwo.....	438	410	28	50	39	11	388	371	17
handel i naprawy <sup>Δ</sup> .	1557	1508	44	190	163	23	1367	1345	21
transport, gospodarka magazynowa i łączność .....	300	296	3	28	25	2	272	271	1
obsługa nieruchomości i firm <sup>Δ</sup> .....	886	864	20	427	412	13	459	452	7
edukacja .....	163	116	39	93	48	37	70	68	2
ochrona zdrowia i pomoc społeczna	357	346	9	38	29	7	319	317	2
goldapski .....	2045	1931	94	508	415	74	1537	1516	20
w tym:									
rolnictwo, łowiectwo i leśnictwo .....	195	188	5	24	19	3	171	169	2
przemysł .....	234	198	28	57	30	20	177	168	8
w tym przetwórstwo przemysłowe .....	226	192	26	53	27	19	173	165	7
budownictwo.....	230	225	4	14	10	3	216	215	1
handel i naprawy <sup>Δ</sup> .	483	472	8	53	46	4	430	426	4
transport, gospodarka magazynowa i łączność .....	114	112	2	11	9	2	103	103	-
obsługa nieruchomości i firm <sup>Δ</sup> .....	350	343	7	179	172	7	171	171	-
edukacja .....	53	31	19	35	13	19	18	18	-
ochrona zdrowia i pomoc społeczna	130	122	7	20	12	7	110	110	-

**TABL. 5(15). PODMIOTY GOSPODARKI NARODOWEJ WEDŁUG KLAS WIELKOŚCI <sup>a</sup>, WYBRANYCH SEKCJI PKD ORAZ PODREGIONÓW I POWIATÓW W 2005 R. (dok.)**

Stan w dniu 31 XII

WYSZCZEGÓLNIENIE	Ogółem			Osoby prawne i jednostki organizacyjne niemające osobowości prawnej			Osoby fizyczne prowadzące działalność gospodarczą		
	razem	w tym		razem	w tym		razem	w tym	
		małe	średnie		małe	średnie		małe	średnie
olecki .....	2736	2604	103	517	413	78	2219	2191	25
w tym:									
rolnictwo, łowiectwo i leśnictwo .....	182	171	8	30	23	5	152	148	3
przemysł .....	255	232	15	48	31	11	207	201	4
w tym przetwórstwo przemysłowe.....	248	227	13	42	27	9	206	200	4
budownictwo .....	351	341	8	32	23	7	319	318	1
handel i naprawy <sup>Δ</sup> .	845	826	17	87	78	7	758	748	10
transport, gospo-									
darka magazyno-									
wa i łączność .....	167	163	4	13	11	2	154	152	2
obsługa nierucho-									
mości i firm <sup>Δ</sup> .....	293	287	5	59	54	4	234	233	1
edukacja.....	82	52	23	60	31	22	22	21	1
ochrona zdrowia									
i pomoc społeczna	140	128	10	26	16	8	114	112	2
piski .....	4198	3979	191	936	775	133	3262	3204	58
w tym:									
rolnictwo, łowiectwo i leśnictwo .....	344	328	12	35	23	8	309	305	4
przemysł .....	353	301	50	68	43	23	285	258	27
w tym przetwórstwo przemysłowe.....	340	294	44	60	41	17	280	253	27
budownictwo .....	361	350	9	29	23	4	332	327	5
handel i naprawy <sup>Δ</sup> .	1277	1248	25	106	90	12	1171	1158	13
transport, gospo-									
darka magazyno-									
wa i łączność .....	265	261	4	10	7	3	255	254	1
obsługa nierucho-									
mości i firm <sup>Δ</sup> .....	563	549	14	335	324	11	228	225	3
edukacja.....	118	66	43	81	29	43	37	37	-
ochrona zdrowia									
i pomoc społeczna	206	199	6	22	16	5	184	183	1
węgorzewski .....	1479	1396	70	443	379	51	1036	1017	19
w tym:									
rolnictwo, łowiectwo i leśnictwo .....	128	121	6	31	27	3	97	94	3
przemysł .....	103	89	13	28	18	9	75	71	4
w tym przetwórstwo przemysłowe.....	100	88	12	25	17	8	75	71	4
budownictwo .....	89	83	5	9	7	1	80	76	4
handel i naprawy <sup>Δ</sup> .	416	408	8	43	40	3	373	368	5
transport, gospo-									
darka magazyno-									
wa i łączność .....	62	60	2	8	7	1	54	53	1
obsługa nierucho-									
mości i firm <sup>Δ</sup> .....	233	231	2	138	137	1	95	94	1
edukacja.....	48	29	17	30	11	17	18	18	-
ochrona zdrowia									
i pomoc społeczna	134	124	5	24	15	4	110	109	1

<sup>a</sup> Jednostki małe do 9 pracujących; średnie od 10 do 49 pracujących; duże powyżej 50 pracujących.



**TABL. 6(16). PODMIOTY GOSPODARKI NARODOWEJ NOWOZAREJESTROWANE WEDŁUG SEKCJI PKD ORAZ PODREGIONÓW I POWIATÓW W 2005 R.**

Stan w dniu 31 XII

WYSZCZEGÓLNIENIE	Ogółem	W tym								
		rolnictwo, łowiectwo i leśnictwo	przemysł		budownictwo	handel i naprawy <sup>Δ</sup>	transport, gospodarka magazynowa i łączność	obsługa nieruchomości i firm <sup>Δ</sup>	edukacja	ochrona zdrowia i pomoc społeczna
			razem	w tym przetwórstwo przemysłowe						
<b>WOJEWÓDZTWO .....</b>	<b>10003</b>	<b>384</b>	<b>884</b>	<b>864</b>	<b>1221</b>	<b>3272</b>	<b>514</b>	<b>1504</b>	<b>312</b>	<b>368</b>
<b>Podregion elbląski ...</b>	<b>3876</b>	<b>104</b>	<b>418</b>	<b>409</b>	<b>475</b>	<b>1330</b>	<b>170</b>	<b>582</b>	<b>110</b>	<b>168</b>
Powiaty:										
braniewski .....	300	19	33	32	29	116	4	35	14	4
działdowski .....	391	9	38	38	71	133	12	68	10	14
elbląski .....	372	16	63	62	47	114	14	50	7	19
iławski .....	550	14	66	60	69	197	33	74	14	12
nowomiejski .....	306	4	31	31	50	117	7	28	4	30
ostródzki .....	704	26	65	64	98	222	41	110	20	24
Miasto na prawach powiatu:										
Elbląg .....	1253	16	122	122	111	431	59	217	41	65
<b>Podregion olsztyński</b>	<b>4058</b>	<b>170</b>	<b>301</b>	<b>294</b>	<b>471</b>	<b>1243</b>	<b>239</b>	<b>652</b>	<b>147</b>	<b>138</b>
Powiaty:										
bartoszycki .....	362	33	28	27	50	97	22	67	10	10
kętrzyński .....	323	9	22	20	25	114	20	52	17	11
lidzbarski .....	243	6	25	24	39	66	6	41	12	4
mragowski .....	419	15	34	34	54	137	22	53	7	6
nidzicki .....	175	9	18	18	34	49	8	27	3	6
olsztyński .....	632	38	58	58	89	187	35	88	16	20
szczywieński .....	395	32	37	35	43	140	29	43	8	7
Miasto na prawach powiatu:										
Olsztyn .....	1509	28	79	78	137	453	97	281	74	74
<b>Podregion ełcki .....</b>	<b>2069</b>	<b>110</b>	<b>165</b>	<b>161</b>	<b>275</b>	<b>699</b>	<b>105</b>	<b>270</b>	<b>55</b>	<b>62</b>
Powiaty:										
ełcki .....	568	15	42	42	66	207	37	87	14	13
giżycki .....	499	26	43	42	61	154	22	91	13	14
gołdapski .....	158	14	13	10	37	38	6	26	1	9
olecki .....	187	10	15	15	21	65	7	23	12	4
piski .....	493	36	45	45	70	169	27	29	13	11
węgorzewski .....	164	9	7	7	20	66	6	14	2	11

**TABL. 7(17). PODMIOTY GOSPODARKI NARODOWEJ WYREJESTROWANE WEDŁUG SEKCJI PKD ORAZ PODREGIONÓW I POWIATÓW W 2005 R.**

Stan w dniu 31 XII

WYSZCZEGÓLNIENIE	Ogółem	W tym								
		rolnictwo, łowiectwo i leśnictwo	przemysł		budo- wnic- two	handel i napr- awy <sup>Δ</sup>	trans- port, gospo- darka maga- zyno- wa i łącz- ność	obstłu- ga nieru- cho- mości i firm <sup>Δ</sup>	eduka- cja	ochro- na zdrowia i po- moc spo- łeczna
			razem	w tym prze- twór- stwo prze- my- słowe						
<b>WOJEWÓDZTWO .....</b>	<b>8540</b>	<b>311</b>	<b>704</b>	<b>691</b>	<b>925</b>	<b>3259</b>	<b>510</b>	<b>1093</b>	<b>265</b>	<b>224</b>
<b>Podregion elbląski ....</b>	<b>3376</b>	<b>65</b>	<b>312</b>	<b>305</b>	<b>380</b>	<b>1359</b>	<b>212</b>	<b>440</b>	<b>82</b>	<b>82</b>
Powiaty:										
braniewski .....	259	9	29	27	14	102	10	30	6	8
działdowski .....	322	4	33	33	66	124	20	32	11	3
elbląski .....	332	11	39	39	34	125	21	33	13	9
iławski .....	472	9	51	51	67	174	39	53	12	8
nowomiejski .....	231	6	26	26	45	98	7	23	2	5
ostródzki .....	540	20	40	37	56	231	36	78	9	12
Miasto na prawach po- wiatu:										
Elbląg .....	1220	6	94	92	98	505	79	191	29	37
<b>Podregion olsztyński</b>	<b>3765</b>	<b>160</b>	<b>295</b>	<b>292</b>	<b>394</b>	<b>1311</b>	<b>229</b>	<b>512</b>	<b>138</b>	<b>107</b>
Powiaty:										
bartoszycki .....	291	34	28	28	29	106	17	38	6	5
kętrzyński .....	272	11	29	28	18	109	17	20	17	11
lidzbarski .....	186	2	19	19	19	70	9	16	18	3
mragowski .....	350	16	21	21	40	108	14	45	15	6
nidzicki .....	150	9	16	15	22	51	3	18	4	7
olsztyński .....	590	40	55	55	67	192	41	67	16	12
szczycieński .....	316	29	25	25	36	128	17	28	9	1
Miasto na prawach po- wiatu:										
Olsztyn .....	1610	19	102	101	163	547	111	280	53	62
<b>Podregion ełcki .....</b>	<b>1399</b>	<b>86</b>	<b>97</b>	<b>94</b>	<b>151</b>	<b>589</b>	<b>69</b>	<b>141</b>	<b>45</b>	<b>35</b>
Powiaty:										
ełcki .....	412	8	27	25	43	194	26	49	11	6
giżycki .....	406	18	34	34	44	166	15	48	12	6
gołdapski .....	114	16	8	8	12	44	4	13	2	5
olecki .....	65	3	4	4	4	22	1	8	17	1
piski .....	303	33	19	18	38	123	19	15	1	7
węgorzewski .....	99	8	5	5	10	40	4	8	2	10

**TABL. 8(18). OSOBY FIZYCZNE WEDŁUG WYBRANYCH SEKCJI PKD ORAZ PODREGIONÓW, POWIATÓW I GMIN W 2005 R.**

Stan w dniu 31 XII

WYSZCZEGÓLNIENIE	Ogółem	W tym									
		rolnictwo, łowiectwo i leśnictwo	przemysł		budownictwo	handel i naprawy <sup>Δ</sup>	transport, gospodarka magnazynowa i łączność	obsługa nieruchomości i firm <sup>Δ</sup>	edukacja	ochrona zdrowia i pomoc społeczna	działalność usługowa komunalna, społeczna i indywidualna, pozostała
			razem	w tym przetwórstwo przemysłowe							
<b>WOJEWÓDZTWO .....</b>	<b>82447</b>	<b>3918</b>	<b>7558</b>	<b>7444</b>	<b>8869</b>	<b>27858</b>	<b>6873</b>	<b>10028</b>	<b>1335</b>	<b>5627</b>	<b>3436</b>
<b>PODREGION ELBLĄSKI .....</b>	<b>27975</b>	<b>1223</b>	<b>3039</b>	<b>3002</b>	<b>2870</b>	<b>9873</b>	<b>2186</b>	<b>3256</b>	<b>403</b>	<b>1864</b>	<b>1039</b>
POWIAT BRANIEWSKI	2027	160	180	174	146	808	98	212	22	135	62
Gminy miejskie:											
Braniewo .....	1082	21	87	84	82	452	49	137	16	87	43
Gminy miejsko – wiejskie:											
Frombork .....	207	18	24	24	19	64	14	11	-	15	9
w tym miasto .....	177	6	22	22	18	54	11	10	-	15	9
Pieniężno .....	301	47	22	20	16	134	14	25	4	12	6
w tym miasto .....	194	26	10	9	8	90	9	18	4	10	4
Gminy wiejskie:											
Braniewo .....	186	29	18	18	13	63	13	15	2	6	2
Lelkowo .....	79	10	12	12	4	36	-	8	-	5	1
Płoskinia .....	86	25	8	8	1	25	5	7	-	5	1
Wilczęta .....	86	10	9	8	11	34	3	9	-	5	-
POWIAT DZIAŁDOWSKI .....	2788	128	286	283	424	1075	205	226	44	143	95
Gminy miejskie:											
Działdowo .....	1235	18	113	111	172	461	93	116	30	100	49
Gminy miejsko – wiejskie:											
Lidzbark .....	646	35	62	62	93	277	46	53	7	25	16
w tym miasto .....	488	13	46	46	66	216	35	44	7	23	13
Gminy wiejskie:											
Działdowo .....	217	16	26	26	32	99	13	15	2	1	5
Iłowo-Osada .....	236	13	25	25	28	103	21	10	4	8	9
Płościna .....	205	34	24	24	37	60	13	10	1	6	6
Rybno .....	249	12	36	35	62	75	19	22	-	3	10
POWIAT ELBLĄSKI ....	2441	160	354	348	211	822	199	256	26	149	76
Gminy miejsko – wiejskie:											
Młynary .....	196	16	23	22	26	67	12	19	1	11	7
w tym miasto .....	114	3	8	7	19	44	5	10	-	9	4

**TABL. 8(18). OSOBY FIZYCZNE WEDŁUG WYBRANYCH SEKCJI PKD ORAZ PODREGIONÓW, POWIATÓW I GMIN W 2005 R. (cd.)**

Stan w dniu 31 XII

WYSZCZEGÓLNIENIE	Ogółem	W tym									
		rolnictwo, łowiectwo i leśnictwo	przemysł		budownictwo	handel i naprawy <sup>Δ</sup>	transport, gospodarka magazynowa i łączność	obsługa nieruchomości i firm <sup>Δ</sup>	edukacja	ochrona zdrowia i pomoc społeczna	działalność usługowa komunalna, społeczna i indywidualna, pozo- stała
			razem	w tym przetwórstwo przemysłowe							
Pasłęk .....	1009	43	115	114	85	362	71	117	17	94	36
w tym miasto .....	805	19	88	87	61	297	56	95	15	87	31
Tolkmicko .....	279	25	45	41	26	66	23	24	1	9	10
w tym miasto .....	139	7	22	20	14	31	13	9	1	4	4
Gminy wiejskie:											
Elbląg .....	308	25	63	63	14	112	27	29	4	12	3
Godkowo .....	86	9	12	12	7	36	5	6	-	7	-
Gronowo Elbląskie ...	206	10	40	40	22	65	25	22	1	4	10
Markusy .....	114	5	18	18	14	38	9	11	1	1	4
Milejewo .....	144	17	28	28	9	36	25	16	-	5	2
Rychliki .....	99	10	10	10	8	40	2	12	1	6	4
POWIAT IŁAWSKI .....	4491	263	506	500	473	1593	385	493	67	237	175
Gminy miejskie:											
Iława .....	2135	36	214	211	209	713	220	266	45	150	114
Lubawa .....	576	18	73	73	62	235	33	63	8	28	22
Gminy miejsko – wiejskie:											
Kisielice .....	255	27	36	36	26	97	14	26	2	14	2
w tym miasto .....	148	7	18	18	14	64	9	14	2	10	2
Susz .....	526	25	69	67	64	204	44	63	5	17	13
w tym miasto .....	364	6	46	44	47	140	36	48	3	16	8
Zalewo .....	225	31	33	33	25	81	10	13	2	7	8
w tym miasto .....	107	6	15	15	11	48	5	8	-	6	3
Gminy wiejskie:											
Iława .....	490	78	37	37	60	154	42	43	4	16	14
Lubawa .....	284	48	44	43	27	109	22	19	1	5	2
POWIAT NOWOMIEJSKI .....	1951	148	258	253	240	673	113	158	24	148	70
Gminy miejskie:											
Nowe Miasto Lubawskie .....	720	21	92	92	72	237	43	78	17	97	19
Gminy wiejskie:											
Biskupiec .....	386	46	55	53	34	151	15	33	3	12	20
Grodziczno .....	154	16	17	15	27	58	8	2	-	8	6
Kurzętnik .....	387	32	55	54	65	128	31	24	2	12	19
Nowe Miasto Lubawskie .....	304	33	39	39	42	99	16	21	2	19	6

**TABL. 8(18). OSOBY FIZYCZNE WEDŁUG WYBRANYCH SEKCJI PKD ORAZ PODREGIONÓW, POWIATÓW I GMIN W 2005 R. (cd.)**

Stan w dniu 31 XII

WYSZCZEGÓLNIENIE	Ogółem	W tym									
		rolnictwo, łowiectwo i leśnictwo	przemysł		budownictwo	handel i naprawy <sup>Δ</sup>	transport, gospodarka magazynowa i łączność	obsługa nieruchomości i firm <sup>Δ</sup>	edukacja	ochrona zdrowia i pomoc społeczna	działalność usługowa komunalna, społeczna i indywidualna, pozo- stała
			razem	w tym przetwórstwo przemysłowe							
<b>POWIAT OSTRÓDZKI</b>	<b>5399</b>	<b>279</b>	<b>484</b>	<b>479</b>	<b>626</b>	<b>1921</b>	<b>383</b>	<b>619</b>	<b>74</b>	<b>325</b>	<b>227</b>
Gminy miejskie:											
Ostróda .....	2407	45	187	186	283	795	189	339	46	178	108
Gminy miejsko – wiejskie:											
Miłakowo .....	210	18	18	18	31	94	9	16	-	6	8
w tym miasto .....	132	9	9	9	22	55	8	13	-	5	6
Miłomłyn .....	219	20	18	17	25	71	20	21	-	10	11
w tym miasto .....	122	3	12	12	16	36	14	12	-	8	7
Morąg .....	1238	46	127	125	121	516	68	121	19	76	57
w tym miasto .....	969	15	97	97	85	412	46	109	17	72	47
Gminy wiejskie:											
Dąbrówno .....	170	8	16	16	24	62	10	13	1	10	6
Grunwald .....	158	25	6	6	21	48	10	15	2	3	10
Łukta .....	180	15	13	13	20	76	10	16	3	11	5
Małdyty .....	218	20	41	41	26	72	19	15	-	9	4
Ostróda .....	599	82	58	57	75	187	48	63	3	22	18
Miasto na prawach powiatu:											
Elbląg .....	8878	85	971	965	750	2981	803	1292	146	727	334
<b>PODREGION OLSZTYŃSKI .....</b>	<b>37789</b>	<b>1592</b>	<b>3113</b>	<b>3052</b>	<b>4180</b>	<b>12300</b>	<b>3350</b>	<b>5023</b>	<b>702</b>	<b>2550</b>	<b>1673</b>
<b>POWIAT BARTOSZYCKI .....</b>	<b>2611</b>	<b>131</b>	<b>227</b>	<b>225</b>	<b>265</b>	<b>927</b>	<b>207</b>	<b>238</b>	<b>42</b>	<b>154</b>	<b>130</b>
Gminy miejskie:											
Bartoszyce .....	1606	32	131	131	161	542	139	165	31	130	81
Górowo Iławeckie ....	173	7	18	18	25	58	12	15	4	6	13
Gminy miejsko – wiejskie:											
Biszynek .....	222	15	19	19	29	89	17	21	1	2	12
w tym miasto .....	116	3	13	13	15	49	6	10	-	1	7
Sępól .....	192	19	12	11	20	79	12	11	3	7	14
w tym miasto .....	103	7	3	2	10	43	5	6	1	6	11
Gminy wiejskie:											
Bartoszyce .....	301	33	33	33	22	117	21	20	2	4	5
Górowo Iławeckie ....	117	25	14	13	8	42	6	6	1	5	5

**TABL. 8(18). OSOBY FIZYCZNE WEDŁUG WYBRANYCH SEKCJI PKD ORAZ PODREGIONÓW, POWIATÓW I GMIN W 2005 R. (cd.)**

Stan w dniu 31 XII

WYSZCZEGÓLNIENIE	Ogółem	W tym									
		rolnictwo, łowiectwo i leśnictwo	przemysł		budownictwo	handel i naprawy <sup>Δ</sup>	transport, gospodarka magazynowa i łączność	obsługa nieruchomości i firm <sup>Δ</sup>	edukacja	ochrona zdrowia i pomoc społeczna	działalność usługowa komunalna, społeczna i indywidualna, pozo- stała
			razem	w tym przetwórstwo przemysłowe							
POWIAT KĘTRZYŃSKI	3122	110	266	259	276	1165	262	307	51	220	142
Gminy miejskie:											
Kętrzyn .....	1804	17	136	133	155	646	174	209	41	148	91
Gminy miejsko – wiejskie:											
Korsze .....	224	12	11	11	24	89	15	21	-	22	7
w tym miasto .....	149	3	5	5	12	66	6	17	-	18	5
Reszel .....	455	18	48	46	48	176	26	28	4	25	24
w tym miasto .....	325	7	34	34	21	126	16	25	4	23	19
Gminy wiejskie:											
Barciany .....	208	26	19	19	16	83	8	21	4	11	10
Kętrzyn .....	314	15	40	38	26	128	34	21	2	6	6
Srokowo .....	117	22	12	12	7	43	5	7	-	8	4
POWIAT LIDZBARSKI .	2210	97	214	209	254	821	144	239	34	127	88
Gminy miejskie:											
Lidzbark Warmiński ..	1154	11	115	112	119	412	76	146	23	87	50
Gminy miejsko – wiejskie:											
Orneta .....	672	36	55	55	90	273	33	75	9	29	29
w tym miasto .....	584	23	51	51	76	245	30	63	8	26	24
Gminy wiejskie:											
Kiwity .....	94	13	12	12	9	33	8	1	1	3	4
Lidzbark Warmiński ..	189	25	17	16	19	69	21	11	1	7	3
Lubomino .....	101	12	15	14	17	34	6	6	-	1	2
POWIAT MRĄGOWSKI	3516	182	291	283	419	1212	318	333	47	145	148
Gminy miejskie:											
Mrągowo .....	1821	19	163	158	202	650	172	218	30	103	81
Gminy miejsko – wiejskie:											
Mikołajki .....	610	23	47	46	85	207	39	45	10	25	24
w tym miasto .....	417	7	33	32	58	141	22	36	9	19	17
Gminy wiejskie:											
Mrągowo .....	370	29	32	31	54	140	27	26	2	2	12
Piecki .....	491	82	32	31	48	136	58	40	2	10	19
Sorkwity .....	224	29	17	17	30	79	22	4	3	5	12

**TABL. 8(18). OSOBY FIZYCZNE WEDŁUG WYBRANYCH SEKCJI PKD ORAZ PODREGIONÓW, POWIATÓW I GMIN W 2005 R. (cd.)**

Stan w dniu 31 XII

WYSZCZEGÓLNIENIE	Ogółem	W tym									
		rolnictwo, łowiectwo i leśnictwo	przemysł		budownictwo	handel i naprawy <sup>Δ</sup>	transport, gospodarka magnazynowa i łączność	obsługa nieruchomości i firm <sup>Δ</sup>	edukacja	ochrona zdrowia i pomoc społeczna	działalność usługowa komunalna, społeczna i indywidualna, pozostała
			razem	w tym przetwórstwo przemysłowe							
POWIAT NIDZICKI .....	1529	104	133	132	194	564	96	141	17	89	63
Gminy miejsko – wiejskie:											
Nidzica .....	1220	57	108	107	157	448	83	121	17	72	56
w tym miasto .....	1001	22	93	93	121	374	72	101	17	70	50
Gminy wiejskie:											
Janowiec Kościelny .	81	17	7	7	3	35	5	3	-	3	2
Janowo .....	93	23	12	12	10	28	2	7	-	4	1
Kozłowo .....	135	7	6	6	24	53	6	10	-	10	4
POWIAT OLSZTYŃSKI	5979	440	549	540	726	2003	506	653	65	326	263
Gminy miejsko – wiejskie:											
Barczewo .....	804	40	82	80	101	272	74	91	8	45	36
w tym miasto .....	376	6	33	33	46	131	38	43	5	25	21
Biskupiec .....	1017	56	77	77	138	375	53	100	15	76	51
w tym miasto .....	760	14	58	58	95	293	35	83	12	73	42
Dobre Miasto .....	736	32	60	59	82	279	63	77	6	33	42
w tym miasto .....	552	10	39	38	67	213	48	63	5	30	36
Jeżiorany .....	265	15	24	24	24	109	12	24	1	19	14
w tym miasto .....	168	2	14	14	13	71	7	17	1	15	10
Olsztynek .....	744	53	51	51	80	289	84	71	8	19	25
w tym miasto .....	503	12	33	33	50	205	58	59	6	17	22
Gminy wiejskie:											
Dywity .....	706	40	95	93	79	205	58	103	8	49	21
Gietrzwałd .....	289	31	30	29	29	76	26	40	4	18	17
Jonkowo .....	384	33	45	44	56	104	41	41	4	17	17
Kolno .....	86	16	6	6	9	25	13	7	-	1	3
Purda .....	403	66	36	35	57	112	37	37	5	14	13
Stawiguda .....	399	43	32	31	53	101	26	45	5	31	22
Świątki .....	146	15	11	11	18	56	19	17	1	4	2
POWIAT SZCZYCIEŃSKI	3747	408	348	340	448	1305	285	338	49	155	128
Gminy miejskie:											
Szczytno .....	1768	58	175	171	187	669	142	214	36	97	77
Gminy miejsko – wiejskie:											
Pasym .....	285	40	28	27	46	84	22	24	3	6	7
w tym miasto .....	161	12	13	13	31	40	15	18	1	6	7

**TABL. 8(18). OSOBY FIZYCZNE WEDŁUG WYBRANYCH SEKCJI PKD ORAZ PODREGIONÓW, POWIATÓW I GMIN W 2005 R. (cd.)**

Stan w dniu 31 XII

WYSZCZEGÓLNIENIE	Ogółem	W tym									
		rolnictwo, łowiectwo i leśnictwo	przemysł		budownictwo	handel i naprawy <sup>Δ</sup>	transport, gospodarka magazynowa i łączność	obsługa nieruchomości i firm <sup>Δ</sup>	edukacja	ochrona zdrowia i pomoc społeczna	działalność usługowa komunalna, społeczna i indywidualna, pozo- stała
			razem	w tym przetwórstwo przemysłowe							
Gminy wiejskie:											
Dźwierzuty .....	196	30	11	11	21	69	12	19	3	8	7
Jedwabno .....	195	47	12	12	27	47	21	9	-	6	4
Rozogi .....	155	43	18	16	19	42	8	6	1	4	3
Szczytno .....	575	81	64	63	75	198	48	38	3	12	11
Świątajno .....	336	81	21	21	33	112	18	12	2	13	8
Wielbark .....	237	28	19	19	40	84	14	16	1	9	11
Miasto na prawach powiatu:											
Olsztyn .....	15075	120	1085	1064	1598	4303	1532	2774	397	1334	711
<b>PODREGION EŁCKI ...</b>	<b>16683</b>	<b>1103</b>	<b>1406</b>	<b>1390</b>	<b>1819</b>	<b>5685</b>	<b>1337</b>	<b>1749</b>	<b>230</b>	<b>1213</b>	<b>724</b>
POWIAT EŁCKI .....	4623	151	309	307	484	1586	499	562	65	376	231
Gminy miejskie:											
Ełk .....	3815	51	237	236	377	1313	437	507	61	339	194
Gminy wiejskie:											
Ełk .....	340	37	31	31	43	113	28	22	2	19	22
Kalinowo .....	162	23	12	12	24	61	10	13	-	8	3
Prostki .....	185	23	19	18	26	60	21	14	1	6	6
Stare Juchy .....	121	17	10	10	14	39	3	6	1	4	6
POWIAT GIŻYCKI .....	4006	223	353	349	388	1367	272	459	70	319	168
Gminy miejskie:											
Giżycko .....	2734	37	204	202	251	983	191	356	63	247	126
Gminy miejsko – wiejskie:											
Ryn .....	262	32	43	43	26	70	16	19	3	18	9
w tym miasto .....	170	7	24	24	16	51	15	14	2	17	4
Gminy wiejskie:											
Giżycko .....	444	43	57	56	53	140	29	41	3	20	17
Kruklanki .....	158	47	9	9	11	48	10	9	-	9	6
Miłki .....	117	13	9	9	19	42	6	7	-	7	3
Wydminy .....	291	51	31	30	28	84	20	27	1	18	7
POWIAT GOŁDAPSKI .	1537	171	177	173	216	430	103	171	18	110	54
Gminy miejsko – wiejskie:											
Gołdap .....	1283	101	146	144	186	375	90	160	16	89	51
w tym miasto .....	1051	33	123	121	151	325	73	139	16	81	46



**TABL. 8(18). OSOBY FIZYCZNE WEDŁUG WYBRANYCH SEKCJI PKD ORAZ PODREGIONÓW, POWIATÓW I GMIN W 2005 R. (dok.)**

Stan w dniu 31 XII

WYSZCZEGÓLNIENIE	Ogółem	W tym									
		rolnictwo, łowiectwo i leśnictwo	przemysł		budownictwo	handel i naprawy <sup>Δ</sup>	transport, gospodarka magnazynowa i łączność	obsługa nieruchomości i firm <sup>Δ</sup>	edukacja	ochrona zdrowia i pomoc społeczna	działalność usługowa komunalna, społeczna i indywidualna, pozo- stała
			razem	w tym przetwórstwo przemysłowe							
Gminy wiejskie:											
Banie Mazurskie .....	138	23	21	19	23	35	4	6	1	13	3
Dubeninki .....	116	47	10	10	7	20	9	5	1	8	-
POWIAT OLECKI .....	2219	152	207	206	319	758	154	234	22	114	81
Gminy miejsko – wiejskie:											
Olecko .....	1722	61	164	163	268	587	115	198	19	91	74
w tym miasto .....	1533	33	149	148	235	523	106	187	17	88	62
Gminy wiejskie:											
Kowale Oleckie .....	195	37	12	12	22	70	16	14	1	13	2
Świątajno .....	180	41	16	16	13	61	11	9	-	6	5
Wieliczki .....	122	13	15	15	16	40	12	13	2	4	-
POWIAT PISKI .....	3262	309	285	280	332	1171	255	228	37	184	139
Gminy miejsko – wiejskie:											
Biała Piska .....	348	48	43	40	32	116	31	20	4	18	10
w tym miasto .....	171	12	16	16	19	75	15	9	2	10	5
Orzysz .....	424	33	44	44	44	158	29	34	7	24	16
w tym miasto .....	315	6	35	35	32	125	19	31	6	23	13
Pisz .....	1849	162	135	134	186	698	152	137	20	115	90
w tym miasto .....	1493	48	110	109	150	590	130	119	20	110	84
Ruciane – Nida .....	641	66	63	62	70	199	43	37	6	27	23
w tym miasto .....	390	19	35	35	39	142	23	26	6	23	13
POWIAT WĘGORZEWSKI .....	1036	97	75	75	80	373	54	95	18	110	51
Gminy miejsko – wiejskie:											
Węgorzewo .....	875	57	66	66	67	322	45	85	17	97	44
w tym miasto .....	709	26	53	53	56	260	33	82	15	86	38
Gminy wiejskie											
Budry .....	72	24	4	4	5	22	7	3	-	4	2
Pozezdrze .....	89	16	5	5	8	29	2	7	1	9	5

**TABL. 9(19). SPÓŁKI HANDLOWE WEDŁUG FORM PRAWNYCH ORAZ PODREGIONÓW  
I POWIATÓW W 2005 R.**

Stan w dniu 31 XII

WYSZCZEGÓLNIENIE	Ogółem	Spółki kapitałowe			Spółki osobowe				
		razem	akcyjne	z ograniczoną odpowiedzialnością	razem	partner-skie	jawne	koman-dytowe	koman-dytowo-akcyj-ne
<b>WOJEWÓDZTWO .....</b>	<b>5080</b>	<b>4321</b>	<b>147</b>	<b>4174</b>	<b>759</b>	<b>24</b>	<b>719</b>	<b>15</b>	<b>1</b>
<b>Podregion elbląski ....</b>	<b>1575</b>	<b>1345</b>	<b>45</b>	<b>1300</b>	<b>230</b>	<b>8</b>	<b>218</b>	<b>4</b>	<b>-</b>
Powiaty:									
braniewski.....	107	95	5	90	12	-	12	-	-
działdowski .....	101	87	2	85	14	-	14	-	-
elbląski .....	172	149	3	146	23	1	22	-	-
iławski .....	227	190	8	182	37	-	36	1	-
nowomiejski .....	63	45	1	44	18	-	18	-	-
ostródzki .....	289	256	8	248	33	3	29	1	-
Miasto na prawach po-wiatu:									
Elbląg .....	616	523	18	505	93	4	87	2	-
<b>Podregion olsztyński</b>	<b>2747</b>	<b>2338</b>	<b>84</b>	<b>2254</b>	<b>409</b>	<b>15</b>	<b>385</b>	<b>8</b>	<b>1</b>
Powiaty:									
bartoszycki .....	138	104	-	104	34	1	32	1	-
kętrzyński .....	98	87	3	84	11	-	11	-	-
lidzbarski .....	98	72	1	71	26	1	25	-	-
mrągowski .....	194	178	6	172	16	-	16	-	-
nidzicki .....	81	58	1	57	23	-	23	-	-
olsztyński .....	375	314	12	302	61	1	60	-	-
szczycieński .....	163	136	2	134	27	-	26	-	1
Miasto na prawach po-wiatu:									
Olsztyn .....	1600	1389	59	1330	211	12	192	7	-
<b>Podregion ełcki .....</b>	<b>758</b>	<b>638</b>	<b>18</b>	<b>620</b>	<b>120</b>	<b>1</b>	<b>116</b>	<b>3</b>	<b>-</b>
Powiaty:									
ełcki .....	222	183	4	179	39	-	36	3	-
giżycki .....	189	154	4	150	35	1	34	-	-
gołdapski .....	80	66	4	62	14	-	14	-	-
olecki .....	104	93	3	90	11	-	11	-	-
piski .....	95	79	3	76	16	-	16	-	-
węgorzewski .....	68	63	-	63	5	-	5	-	-

**TABL. 10(20). SPÓŁKI HANDLOWE WEDŁUG RODZAJU KAPITAŁU ORAZ PODREGIONÓW I POWIATÓW W 2005 R.**

Stan w dniu 31 XII

WYSZCZEGÓLNIENIE	Ogółem	Rodzaj kapitału									
		Skarbu Państwa		państwowych osób prawnych		samorządu terytorialnego		prywatnego krajowego		zagranicznego	
		razem	w tym jednoosobowe	razem	w tym o jednolodnym rodzaju	razem	w tym o jednolodnym rodzaju	razem	w tym o jednolodnym rodzaju	razem	w tym o jednolodnym rodzaju
<b>WOJEWÓDZTWO .....</b>	<b>5080</b>	<b>40</b>	<b>13</b>	<b>103</b>	<b>28</b>	<b>157</b>	<b>119</b>	<b>4561</b>	<b>3898</b>	<b>851</b>	<b>348</b>
<b>Podregion elbląski .....</b>	<b>1575</b>	<b>10</b>	<b>3</b>	<b>35</b>	<b>12</b>	<b>57</b>	<b>42</b>	<b>1394</b>	<b>1202</b>	<b>257</b>	<b>122</b>
Powiaty:											
braniewski .....	107	-	-	2	1	10	7	93	74	19	6
działdowski .....	101	1	-	1	1	5	4	83	70	24	13
elbląski .....	172	-	-	3	2	4	2	147	122	41	21
iławski .....	227	2	1	5	3	8	7	204	179	26	12
nowomiejski .....	63	-	-	-	-	3	2	58	47	11	3
ostródzki .....	289	4	2	7	3	11	9	245	204	60	28
Miasto na prawach powiatu:											
Elbląg .....	616	3	-	17	2	16	11	564	506	76	39
<b>Podregion olsztyński ....</b>	<b>2747</b>	<b>25</b>	<b>8</b>	<b>62</b>	<b>14</b>	<b>65</b>	<b>49</b>	<b>2474</b>	<b>2102</b>	<b>482</b>	<b>195</b>
Powiaty:											
bartoszycki .....	138	-	-	5	3	7	4	120	93	31	11
kętrzyński .....	98	3	2	5	1	12	9	75	55	26	11
lidzbarski .....	98	1	1	2	2	9	8	80	68	18	7
mragowski .....	194	1	-	2	-	9	6	152	115	66	35
nidzicki .....	81	2	-	1	-	3	3	76	66	9	2
olsztyński .....	375	3	1	4	2	10	9	332	285	68	31
szczycieński .....	163	-	-	4	-	3	2	142	125	33	18
Miasto na prawach powiatu:											
Olsztyn .....	1600	15	4	39	6	12	8	1497	1295	231	80
<b>Podregion ełcki .....</b>	<b>758</b>	<b>5</b>	<b>2</b>	<b>6</b>	<b>2</b>	<b>35</b>	<b>28</b>	<b>693</b>	<b>594</b>	<b>112</b>	<b>31</b>
Powiaty:											
ełcki .....	222	1	-	3	1	6	5	208	186	25	7
giżycki .....	189	2	1	1	1	8	3	176	142	34	7
gołdapski .....	80	1	-	-	-	5	4	76	65	9	-
olecki .....	104	-	-	-	-	4	4	95	85	13	5
piski .....	95	1	1	1	-	10	10	77	72	11	7
węgorzewski .....	68	-	-	1	-	2	2	61	44	20	5

**Podmioty gospodarki narodowej według powiatów w 2005 r.**  
Stan w dniu 31 XII

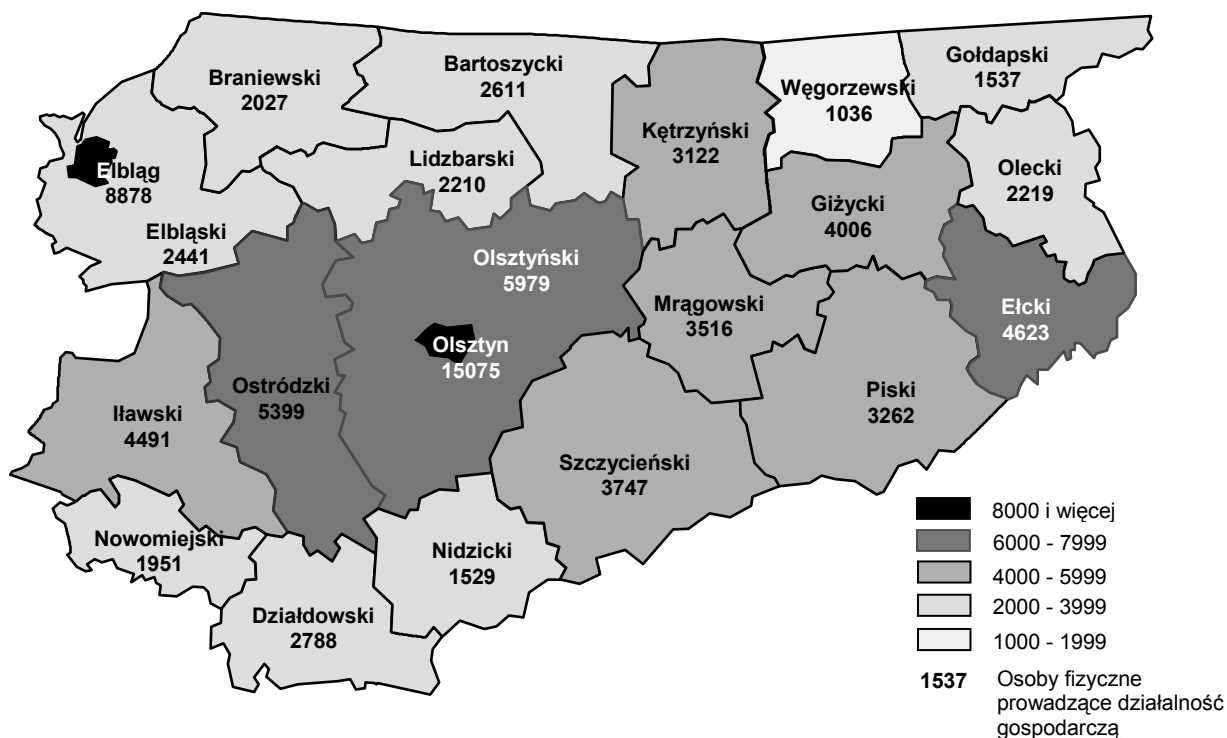

**Spółki handlowe według powiatów w 2005 r.**  
Stan w dniu 31 XII

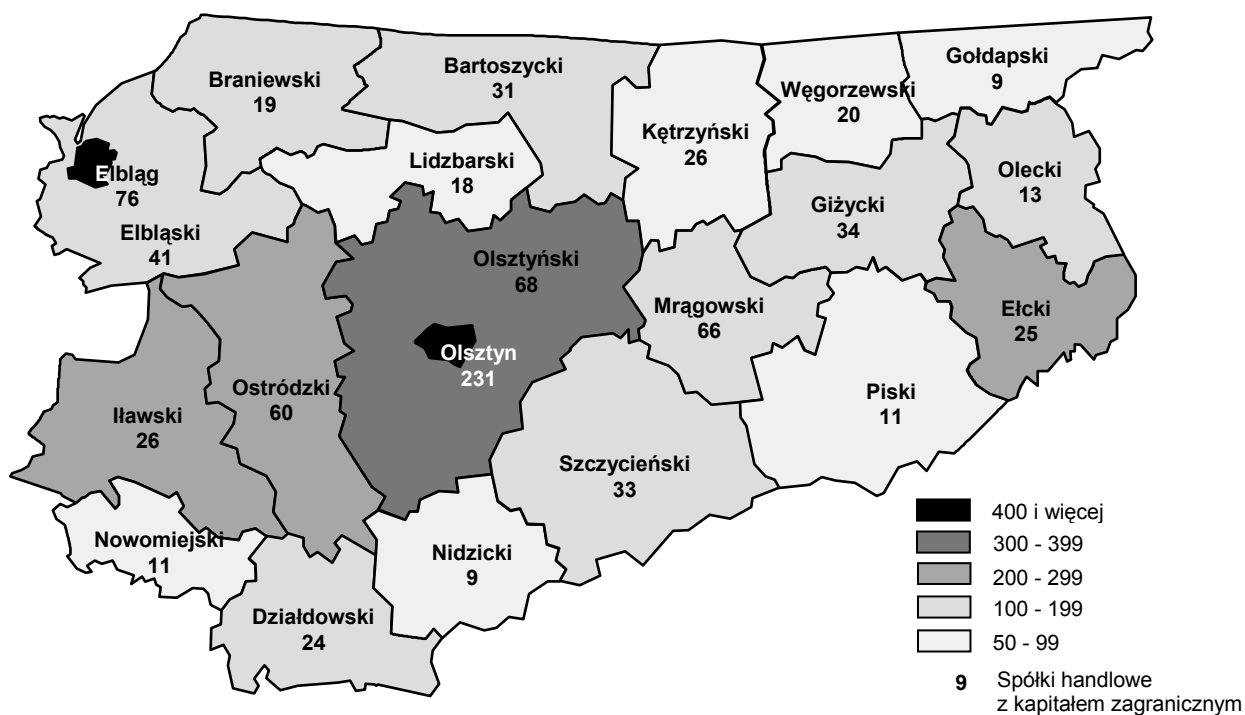

**Podmioty gospodarki narodowej na 10 tys. ludności według powiatów w 2005 r .**  
Stan w dniu 31 XII



**Osoby fizyczne prowadzące działalność gospodarczą na 10 tys. ludności według powiatów w 2005 r.**  
Stan w dniu 31 XII



**Spółki handlowe według wybranych form prawnych w 2005 r.**  
Stan w dniu 31 XII

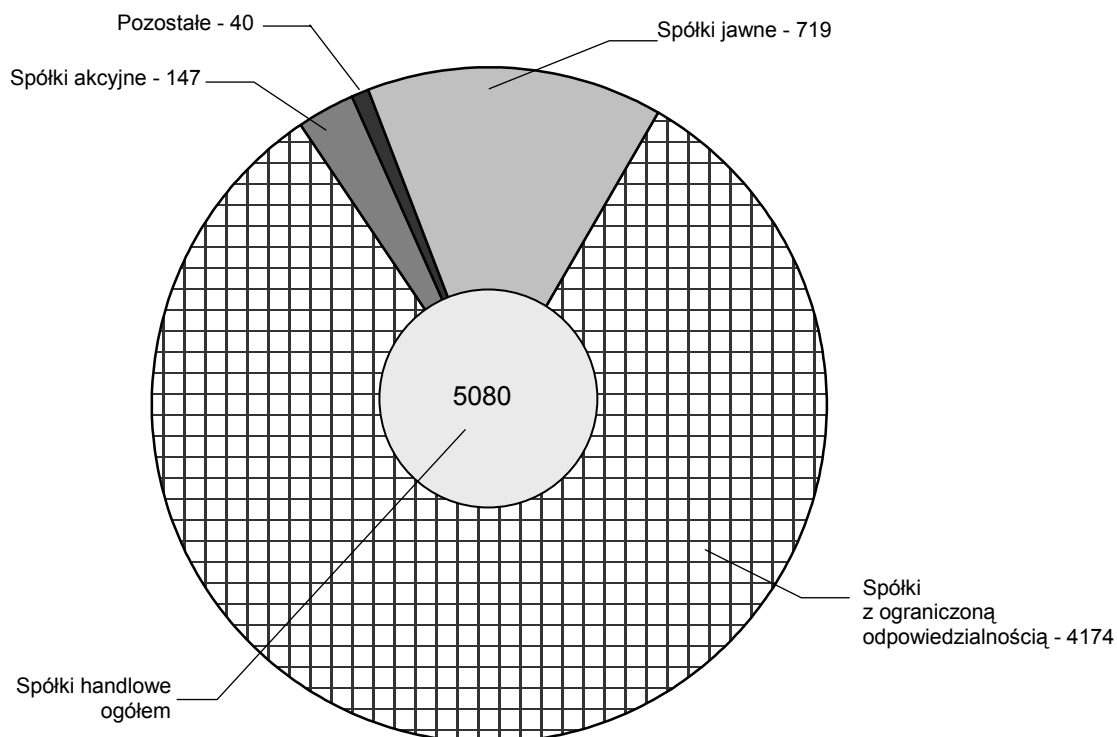

**Spółki handlowe według rodzaju kapitału**  
Stan w dniu 31 XII

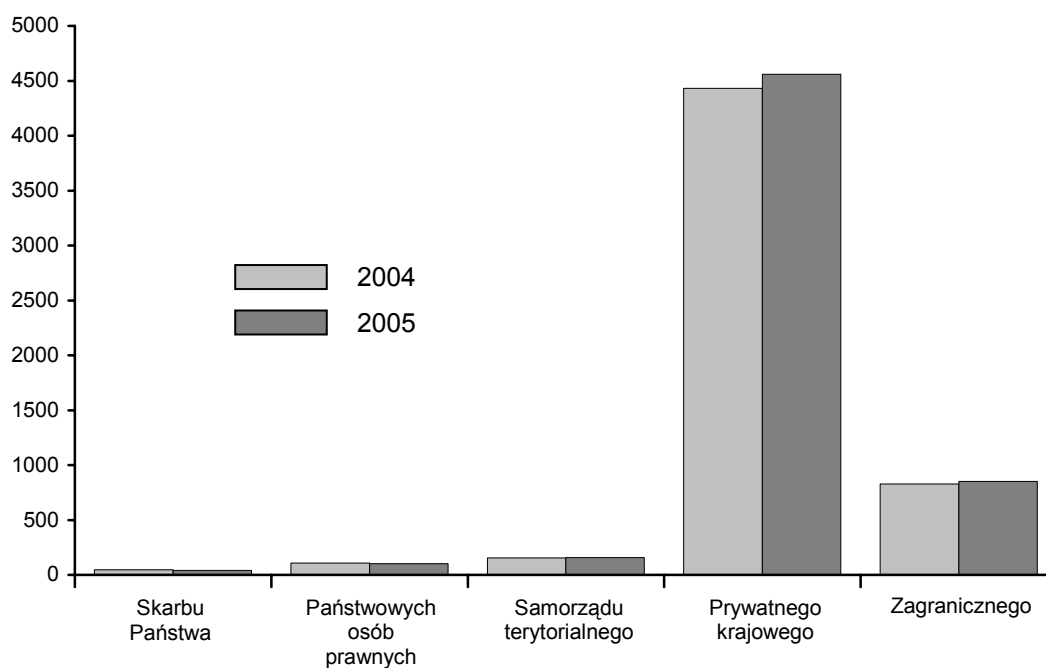

**Podmioty gospodarki narodowej według sektorów własności  
w latach 2000 - 2005**  
Stan w dniu 31 XII

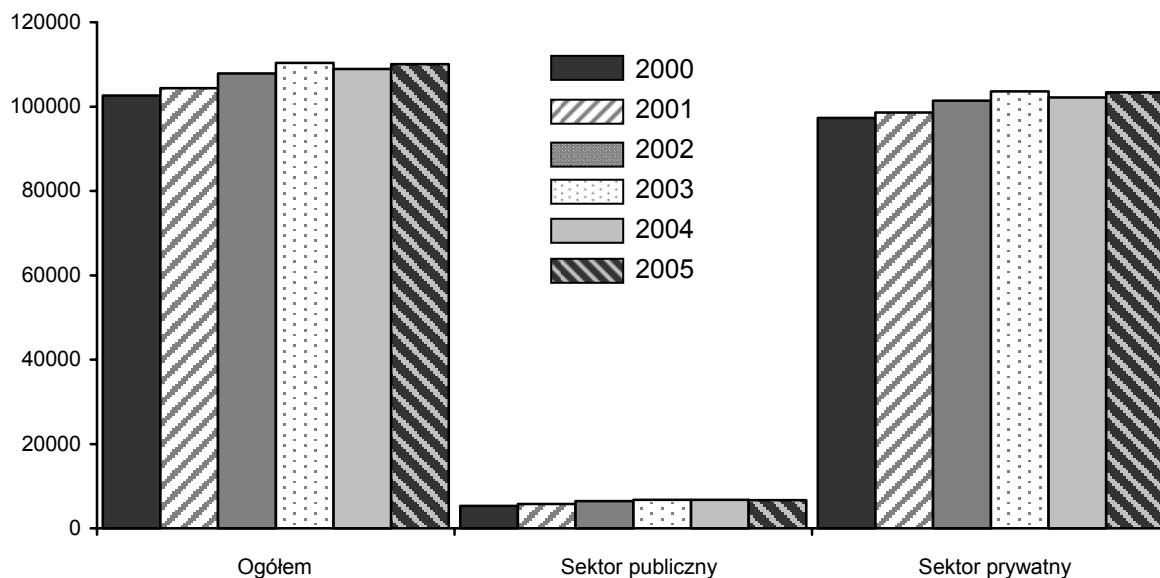

**Struktura osób fizycznych prowadzących działalność gospodarczą  
według wybranych sekcji PKD w 2005 r.**  
Stan w dniu 31 XII

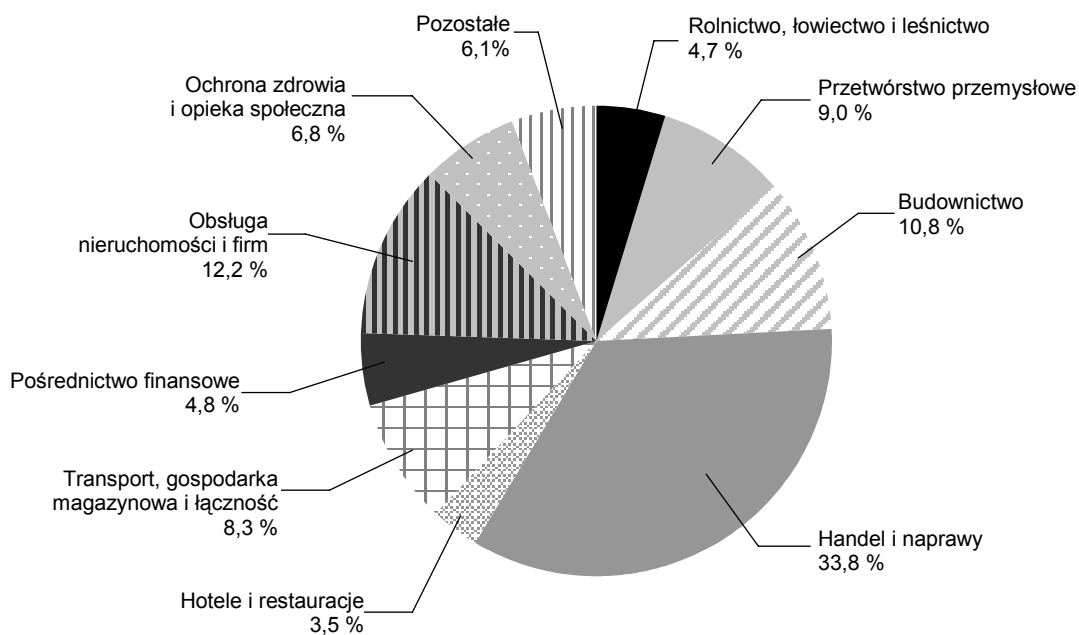

**Podmioty gospodarki narodowej w latach 2000 - 2005**  
Stan w dniu 31 XII

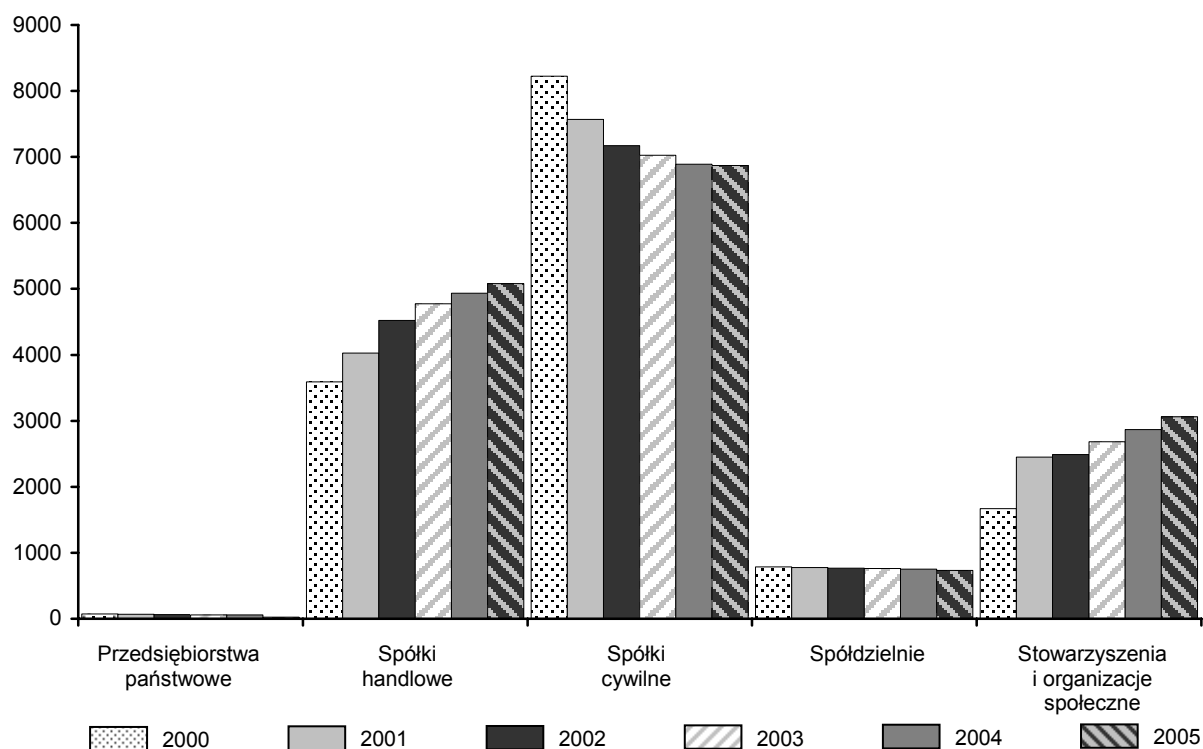

**Podmioty gospodarki narodowej według wybranych sekcji PKD**  
Stan w dniu 31 XII

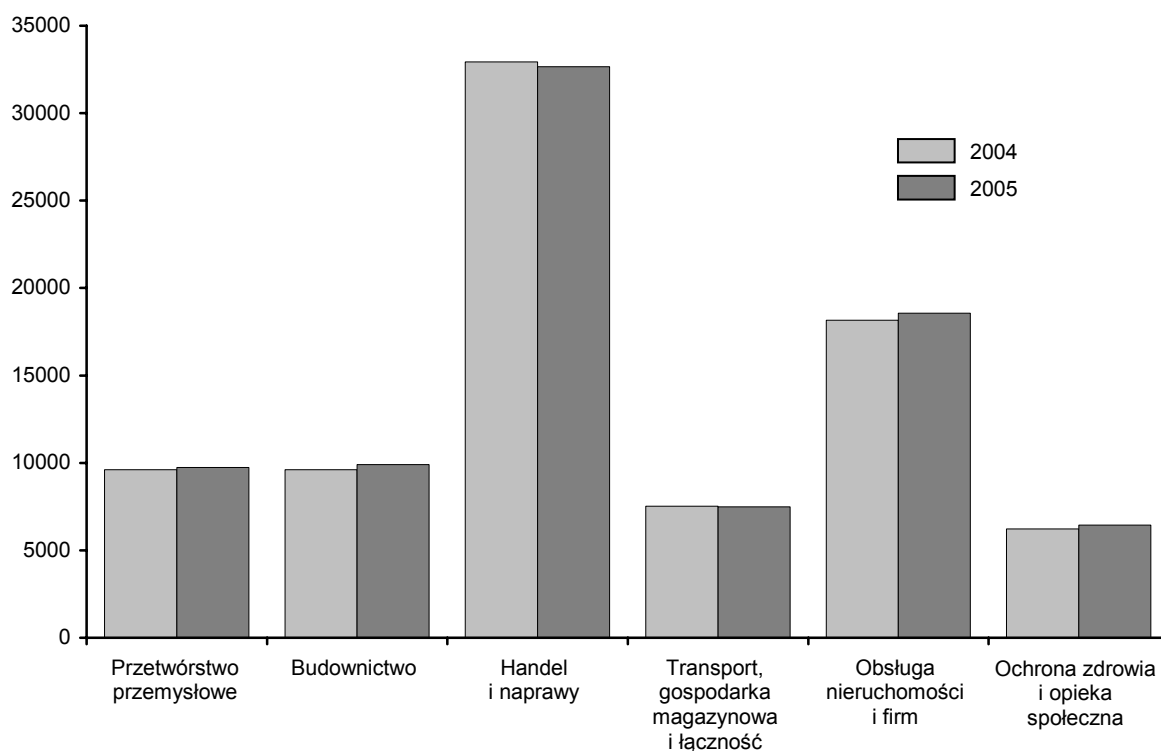



**Podmioty gospodarki narodowej według województw  
w 2005 r.**

Stan w dniu 31 XII



**Osoby fizyczne prowadzące działalność gospodarczą według województw  
w 2005 r.**

Stan w dniu 31 XII

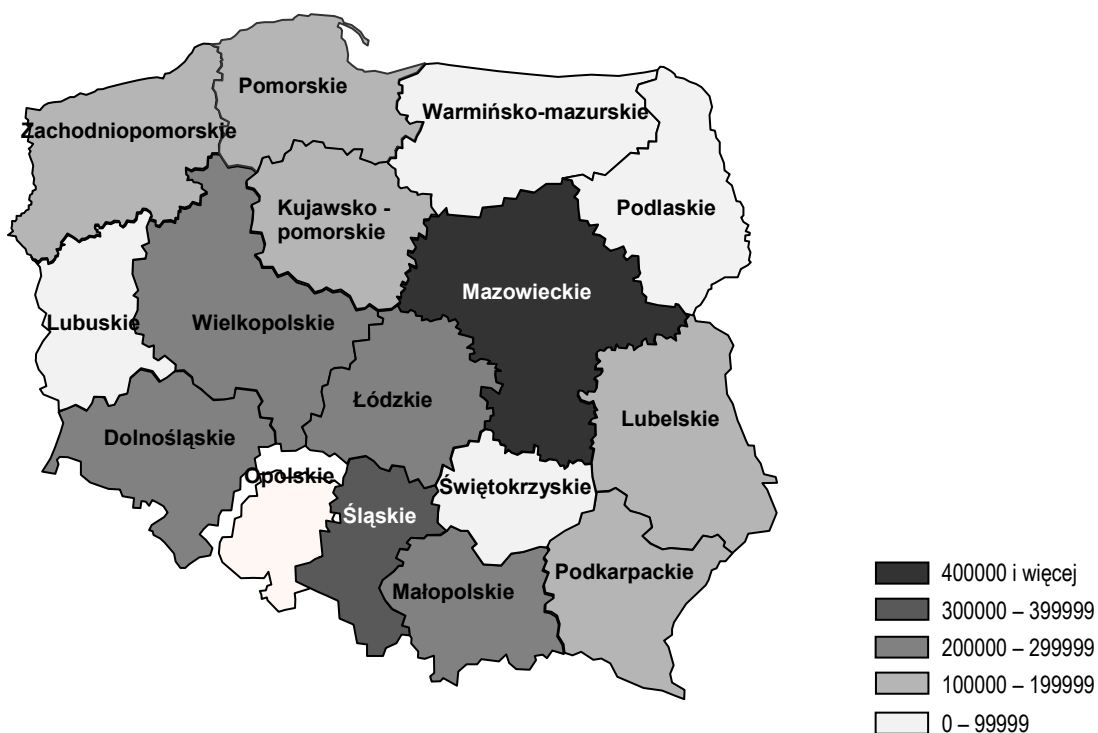

## **URZĄD STATYSTYCZNY W OLSZTYNIE**

Adres internetowy: [www.stat.gov.pl/urzedz/olsz/index.htm](http://www.stat.gov.pl/urzedz/olsz/index.htm)

e-mail: [SekretariatUSOls@stat.gov.pl](mailto:SekretariatUSOls@stat.gov.pl)

### **Udostępnianie informacji statystycznych**

WYDZIAŁ UDOSTĘPNIANIA INFORMACJI

tel. (089) 524-37-02

e-mail: [info.olsztyn@stat.gov.pl](mailto:info.olsztyn@stat.gov.pl)

Informacje statystyczne udostępniane są poprzez :

- bezpośrednią obsługę klientów,
- informację telefoniczną i elektroniczną,
- realizację pisemnych zamówień.

Zamówienia pisemne przyjmowane są na :

- niepublikowane dane statystyczne ze zbiorów danych US,
- wykonanie opracowań w oparciu o dane publikowane przez GUS i US,
  - dane adresowe z rejestru REGON,
- wykazy identyfikatorów i nazw z rejestru TERYT (województw, powiatów, gmin, miast, miejscowości, ulic).

### **Bezpośrednia obsługa klientów**

INFORMATORIUM, parter, pokój 3

godz. pracy poniedziałki 7<sup>00</sup> - 17<sup>00</sup>

wtorki-piątki 7<sup>00</sup> -15<sup>00</sup>

Sprzedaż bezpośrednią i wysyłkową publikacji statystycznych prowadzi :

Urząd Statystyczny w Olsztynie

ul. Kościuszki 78/82

10-950 Olsztyn

tel. (089) 524-36-66; fax. (089) 524-36-67

Oddział w Elblągu

Pl. Jagiellończyka 5

82-300 Elbląg

tel. (055) 230-50-50; fax (055) 230-50-57

## PLAN WYDAWNICZY 2006

### ROCZNIKI STATYSTYCZNE

*Rocznik statystyczny województwa warmińsko-mazurskiego 2006* XII

*Województwo warmińsko-mazurskie 2006. Podregiony Powiaty Gminy* XII

### ANALIZY STATYSTYCZNE

*Ludność, ruch naturalny i migracje w województwie warmińsko-mazurskim w 2005 r.* VII

*Sytuacja społeczno-gospodarcza obszarów nadzalewowych* IX  
Publikacja dostępna wyłącznie w Internecie

### INFORMACJE I OPRACOWANIA STATYSTYCZNE

*Biuletyn statystyczny województwa warmińsko-mazurskiego* kwartalnik 55 dni po kwartale

*Zmiany strukturalne grup podmiotów gospodarki narodowej w województwie warmińsko-mazurskim w 2005 r.* III

*Rolnictwo w województwie warmińsko-mazurskim w 2005 r.* VI

*Leśnictwo i gospodarka łowiecka w województwie warmińsko-mazurskim w latach 2002-2005* XII  
Publikacja dostępna wyłącznie w Internecie

*Rynek pracy w województwie warmińsko-mazurskim w 2005 r.* X  
Publikacja dostępna wyłącznie w Internecie

*Olsztyn, Elbląg – miasta w liczbach 1975–2005* X

*Statystyczny atlas województwa warmińsko-mazurskiego* IX

### POZA SERIAMI

*Charakterystyka obszarów wiejskich w 2005 r.* X

### FOLDERY I MATERIAŁY OKOLICZNOŚCIOWE

*Województwo warmińsko-mazurskie w liczbach 2006* IX